Moderato

Синее море

сл. и муз. Е.Обуховой

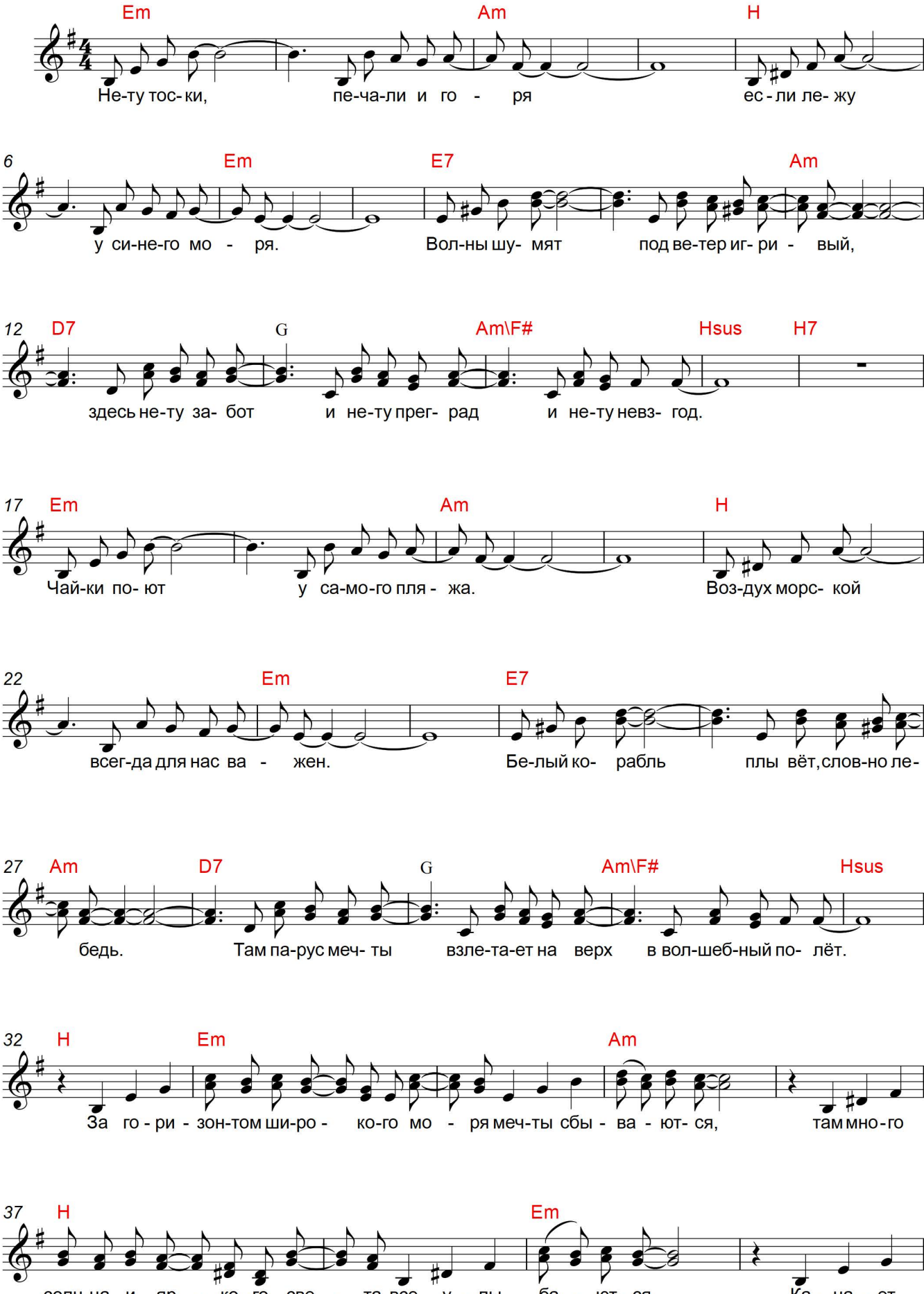

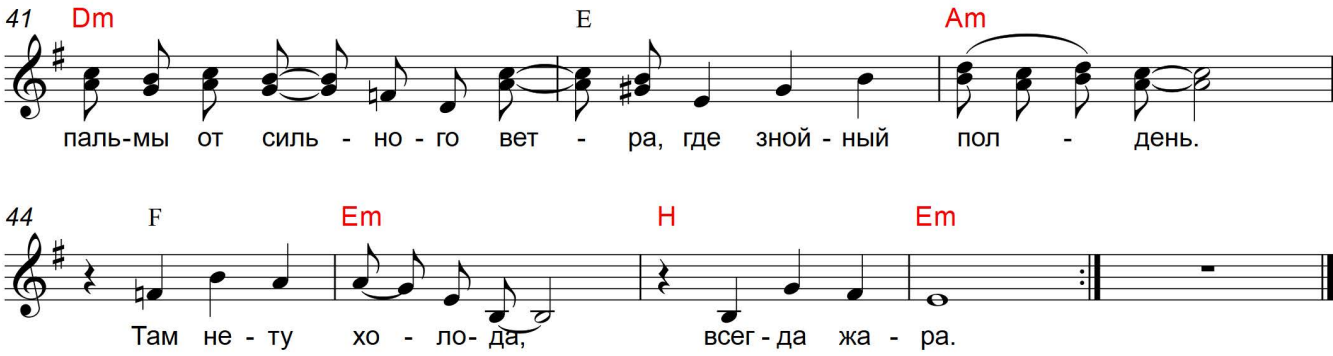

1. Нету тоски, печали и горя,
Если лежу у синего моря.
Волны шумят под ветер игривый.
Здесь нету забот и нету преград и нету невзгод.
Чайки поют у самого пляжа.
Воздух морской всегда для нас важен.
Белый корабль плывёт, словно лебедь.
Там парус мечты взлетает на верх в волшебный полёт.

ПРИПЕВ:

За горизонтом широкого моря мечты сбываются.
Там много солнца и яркого света, все улыбаются.
Качает пальмы от сильного ветра, где знойный полдень.
Там нету холода, всегда жара.

2. Я далеко от своего дома, нет пока здесь весёлого шторма.
Брызги от волн мне под ноги плещут
И стайками рыб я вижу на дне в морской глубине.
Песню поёт душа, улыбаясь.
Плаваю я и очень стараюсь
И как звезда на море безбрежном
С медузой большой вдали от людей лежу на спине.

ПРИПЕВ: тот-же