Славная Победа

сл. Н. Додонова

муз. Н. Додонова

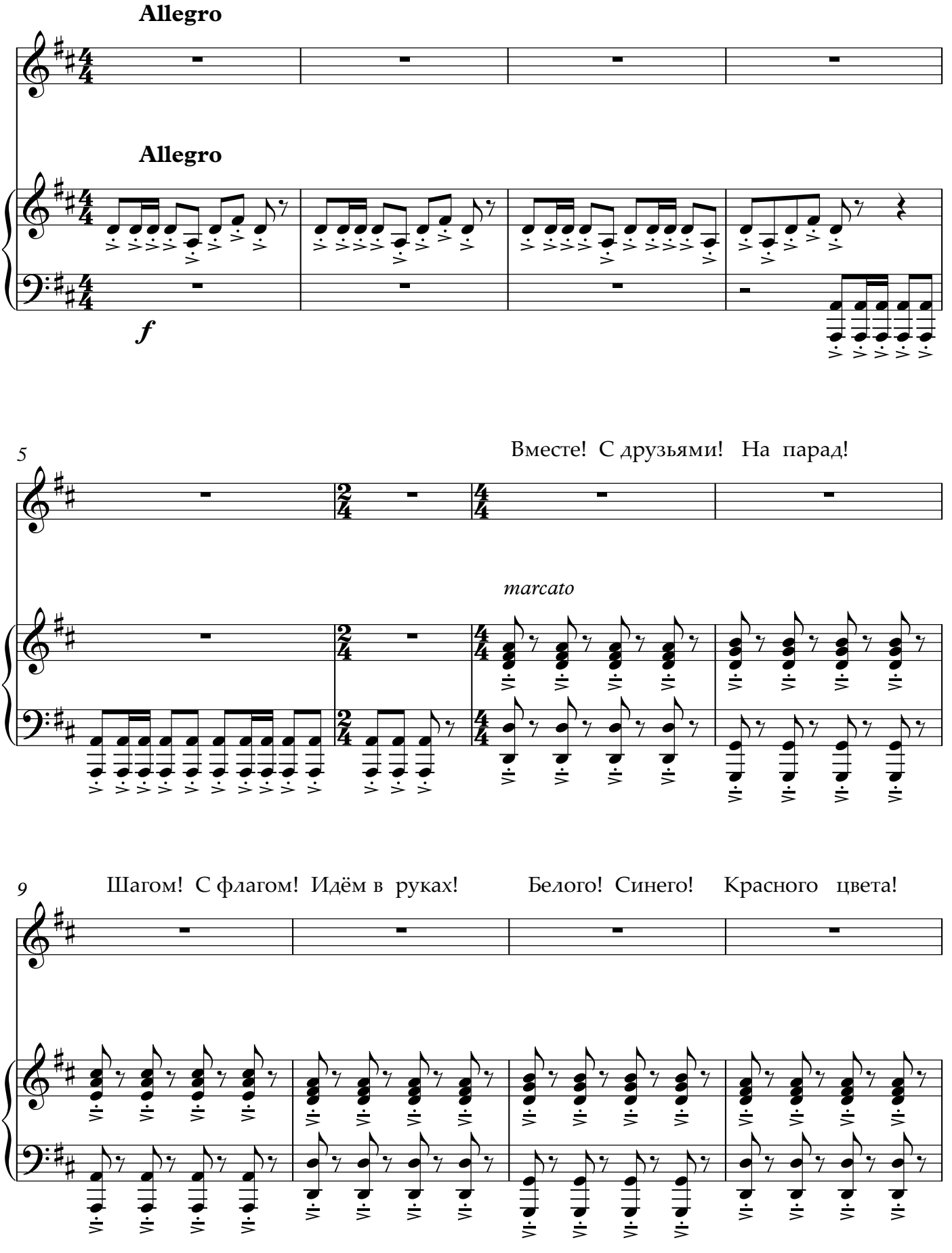

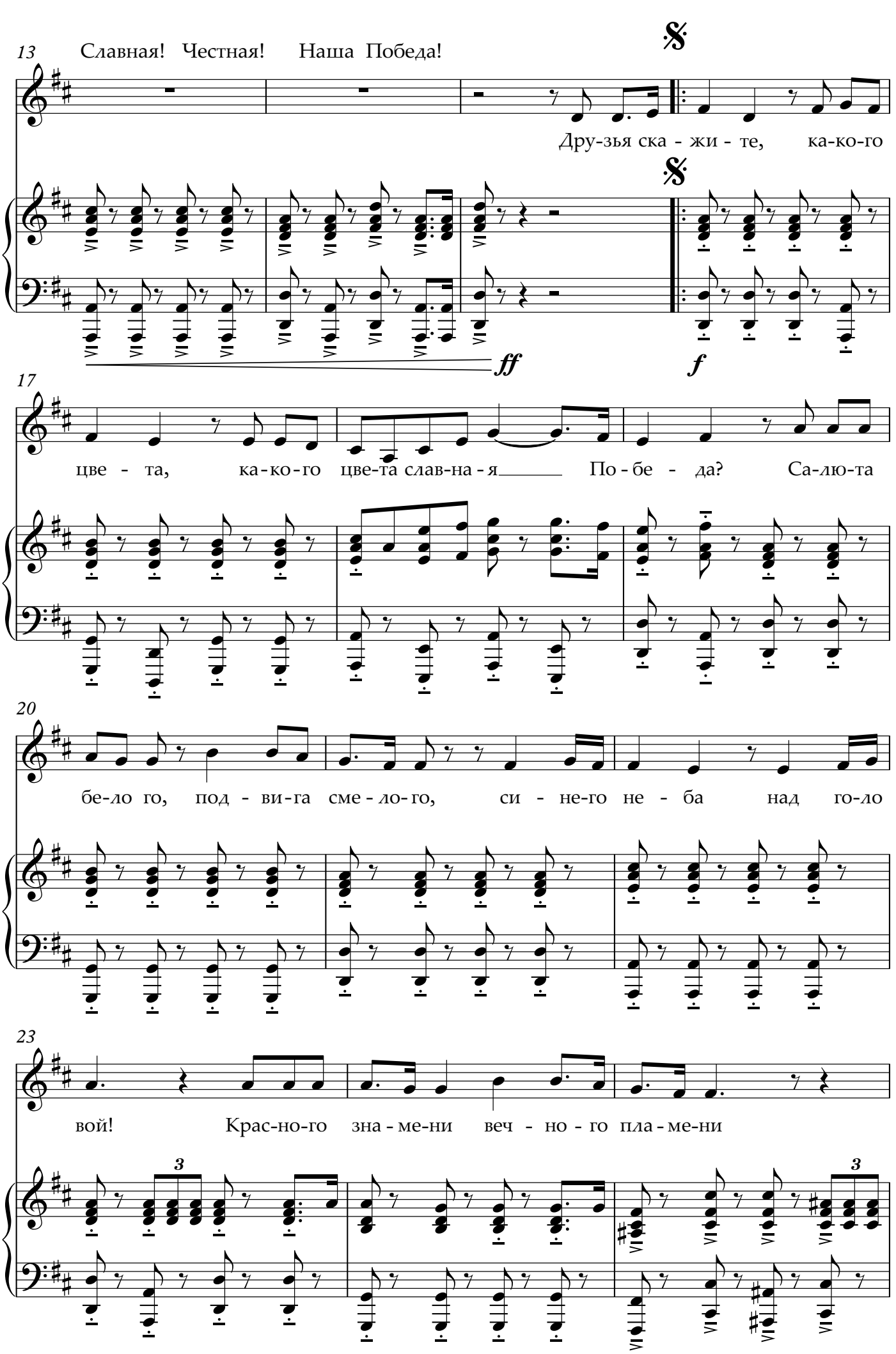
13
Славная! Честная! Наша Победа!
Дру-зья ска - жи - те, ка-ко-го
ff
f
17
цве - та, ка-ко-го цве-та слав-на-я По - бе - да? Са-лю-та
20
бе-ло го, под - ви-га сме - ло-го, си - не-го не - ба над го-ло
23
вой! Крас-но-го зна-ме-ни веч - но - го пла-ме-ни
3
3

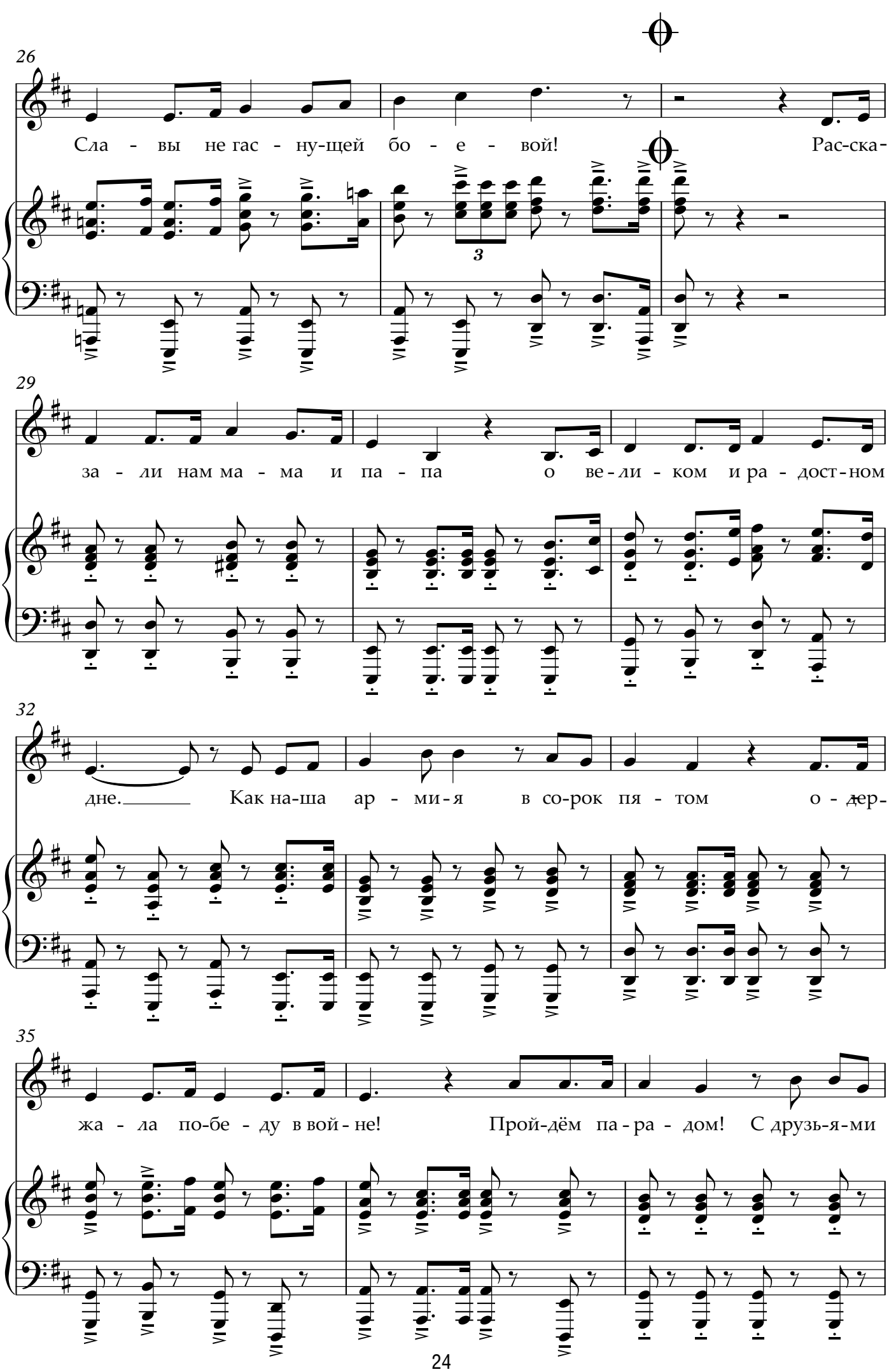
26
Сла - вы не гас - ну-щей бо - е - вой! Рас-ска-
29
за - ли нам ма - ма и па - па о ве-ли - ком и ра - дост-ном
32
дне. Как на-ша ар - ми-я в со-рок пя - том о - дер-
35
жа - ла по-бе - ду в вой-не! Прой-дём па-ра - дом! С друзь-я-ми

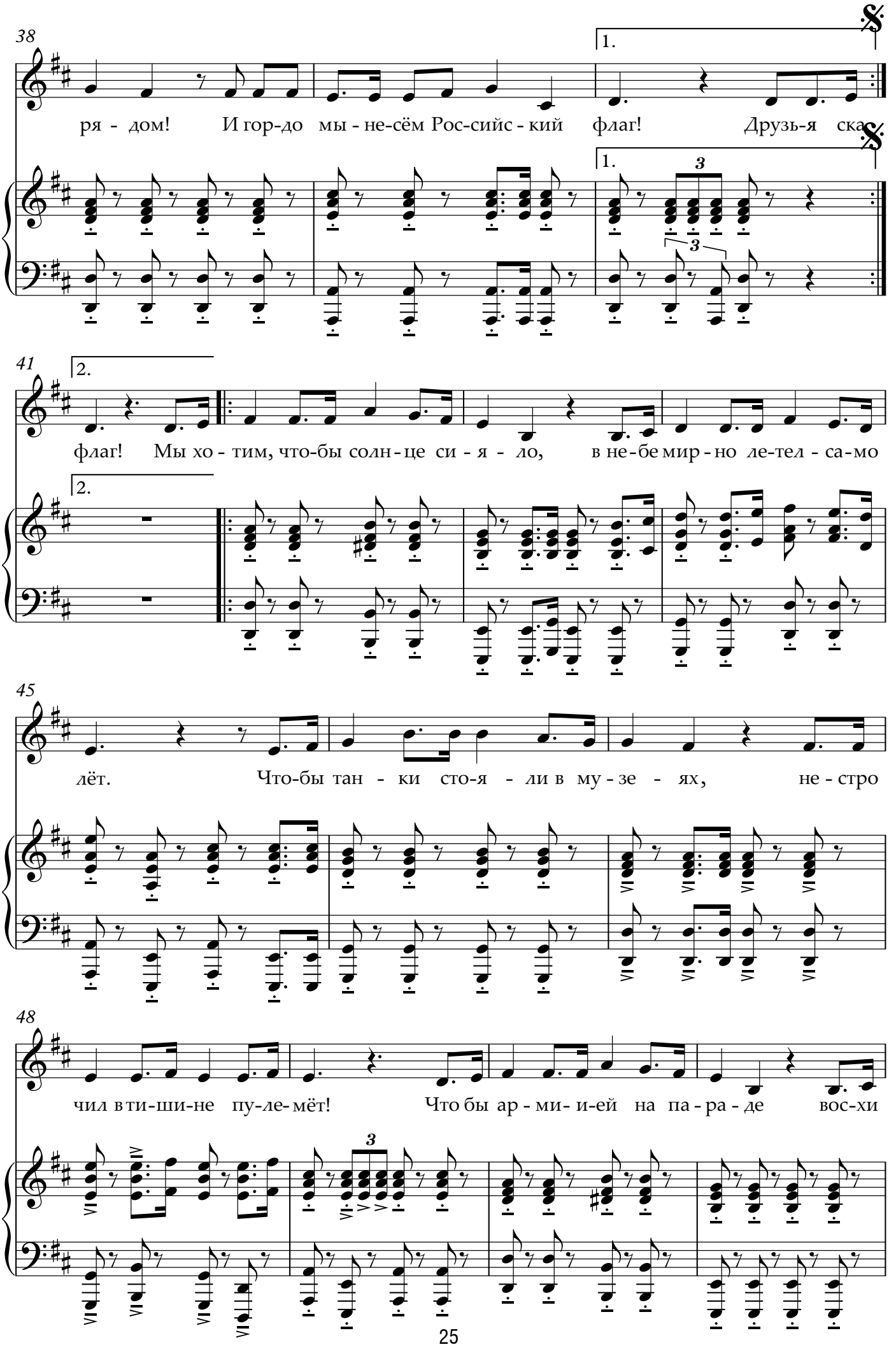
38
1.
ря - дом! И гор-до мы - не-сём Рос-сийс - кий флаг! Друзь-я ска
41
2.
флаг! Мы хо - тим, что-бы солн - це си - я - ло, в не - бе мир - но ле-тел - са-мо
45
лёт. Что-бы тан - ки сто-я - ли в му - зе - ях, не - стро
48
чил в ти-ши-не пу-ле-мёт! Что бы ар - ми- и-ей на па - ра - де вос-хи

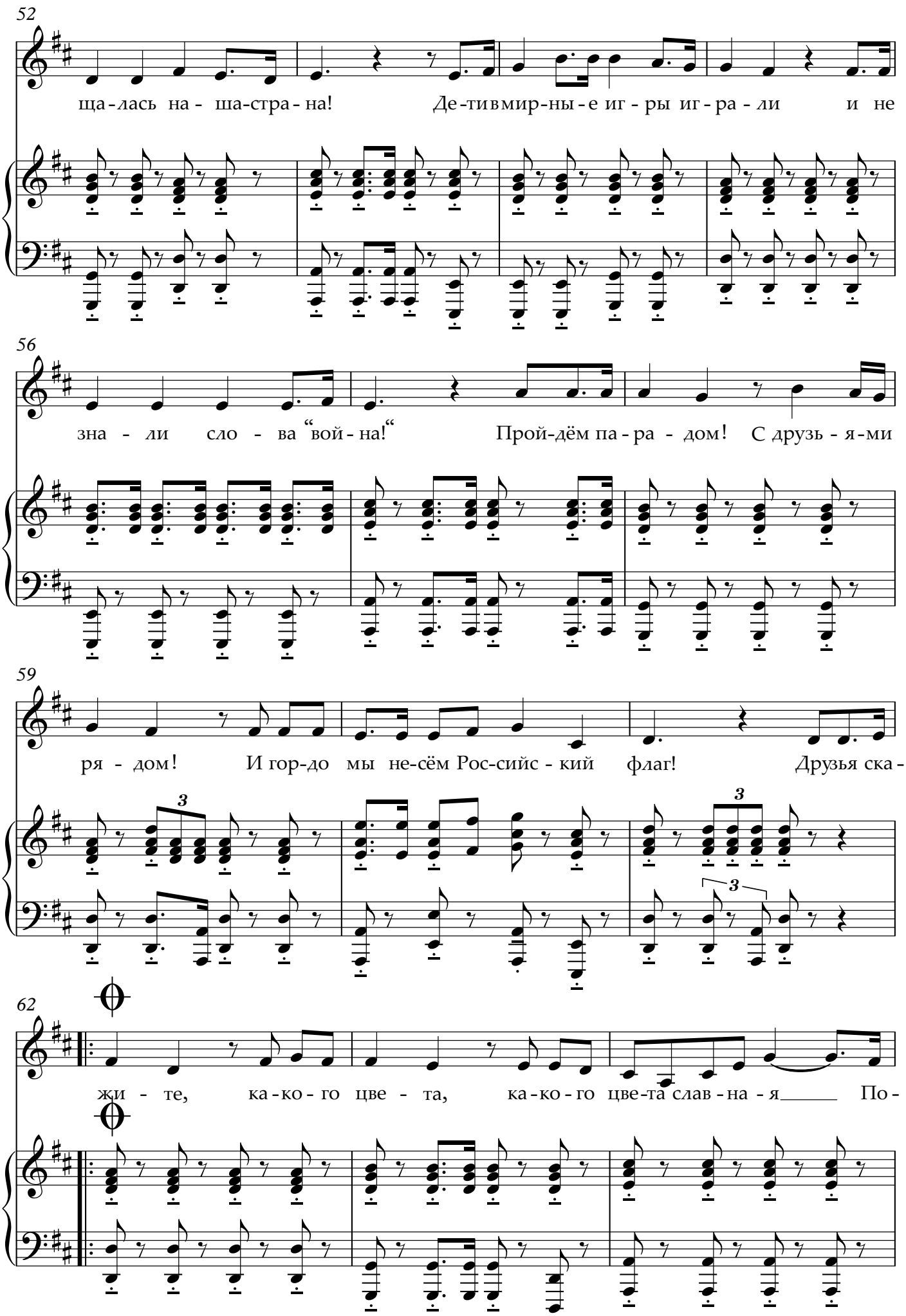
52
ща-лась на- ша-стра-на! Де-ти в мир-ны-е иг-ры иг-ра-ли и не
56
зна-ли сло-ва "вой-на!" Прой-дём па-ра-дом! С друзь-я-ми
59
ря-дом! И гор-до мы не-сём Рос-сийс-кий флаг! Друзья ска-
62
жи-те, ка-ко-го цве-та, ка-ко-го цве-та слав-на-я По-

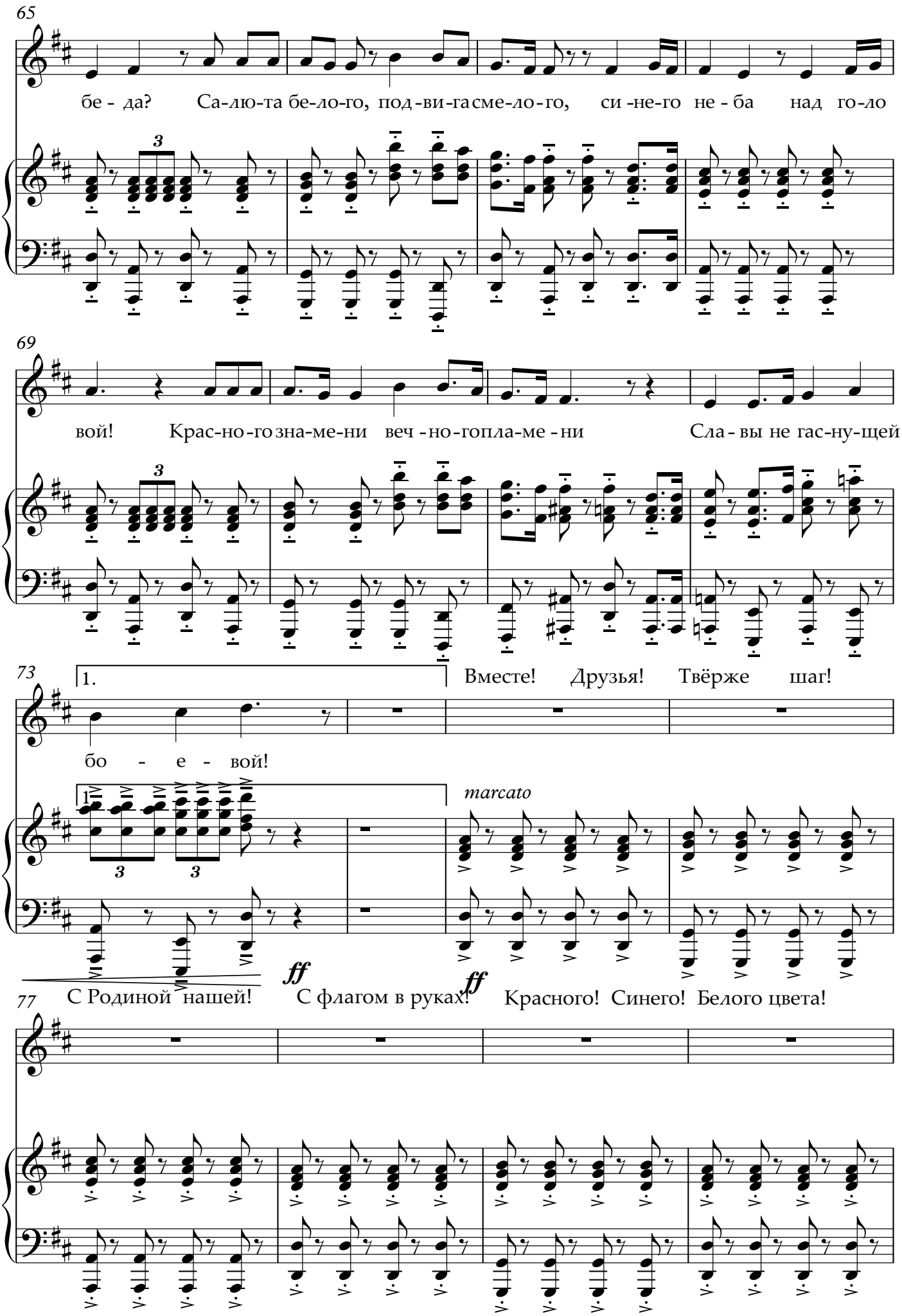
65
бе - да? Са-лю-та бе-ло-го, под-ви-га сме-ло-го, си -не-го не - ба над го-ло
69
вой! Крас-но-го зна-ме-ни веч -но-го пла-ме - ни Сла - вы не гас-ну-щей
73
1.
Вместе! Друзья! Твёрже шаг!
бо - е - вой!
marcato
ff
ff
С Родиной нашей! С флагом в руках! Красного! Синего! Белого цвета!
77

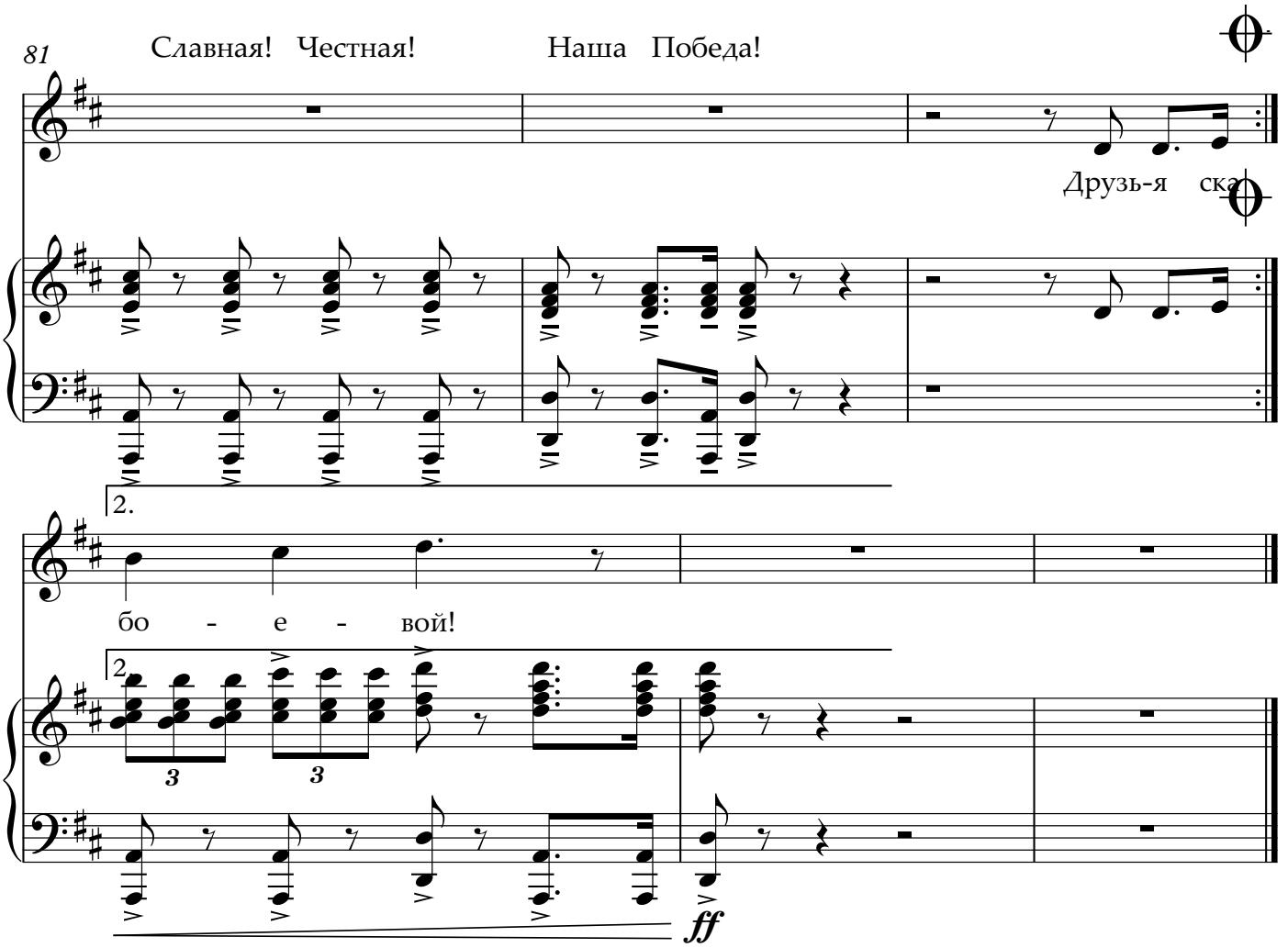
81
Славная! Честная! Наша Победа!
Друзь-я ска
2.
бо - е - вой!
2
3
3
ff