СЛОН И ЧАРЛЬСТОН

Музыка В. Алексеева

Слова М. Фроловой

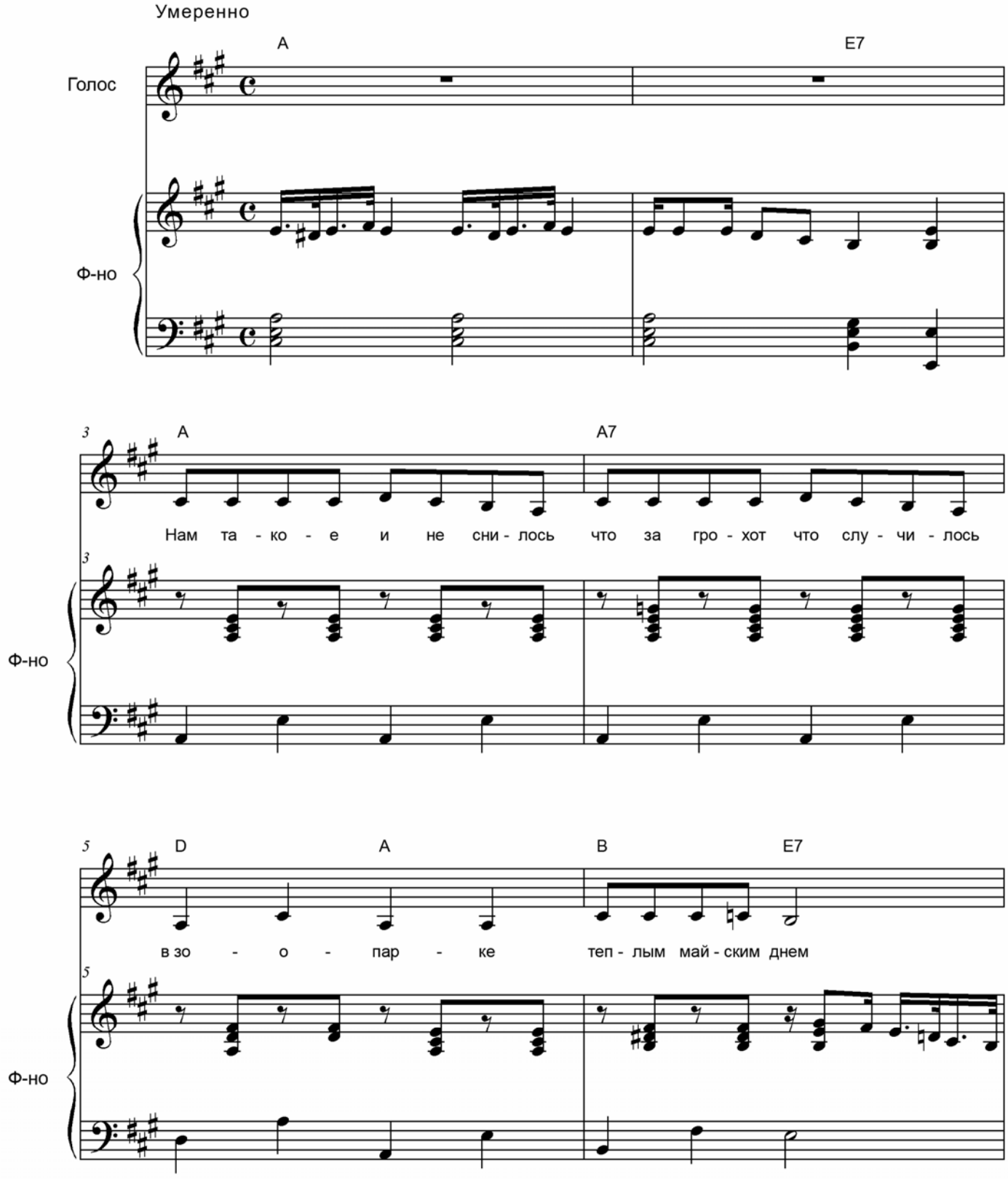

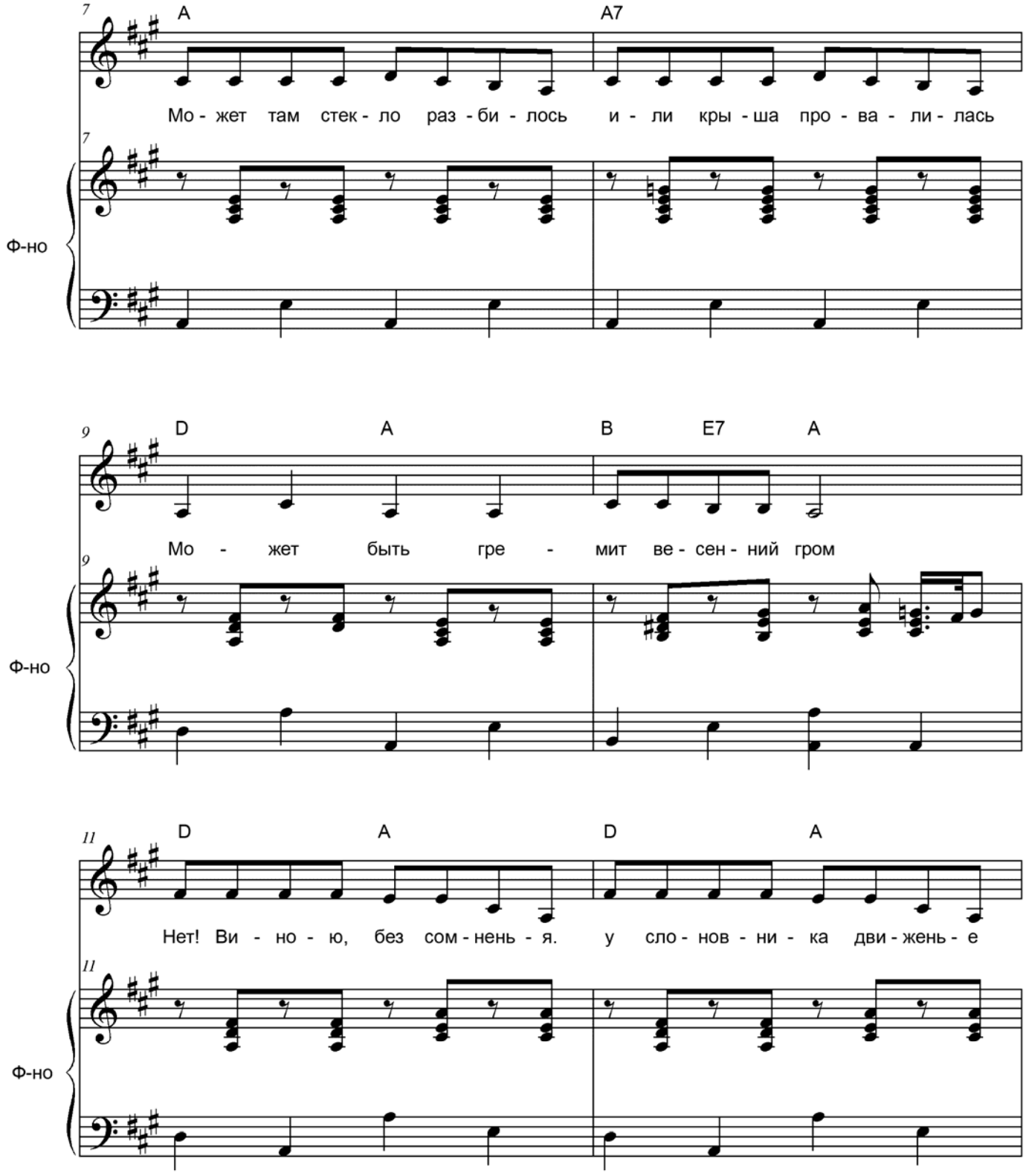
7
A
A7
Мо - жет там стек - ло раз - би - лось и - ли кры - ша про - ва - ли - лась
Ф-но
9
D
A
B
E7
A
Мо - жет быть гре - мит ве - сен - ний гром
Ф-но
11
D
A
D
A
Нет! Ви - но - ю, без сом - нень - я. у сло - нов - ни - ка дви - жень - е
Ф-но

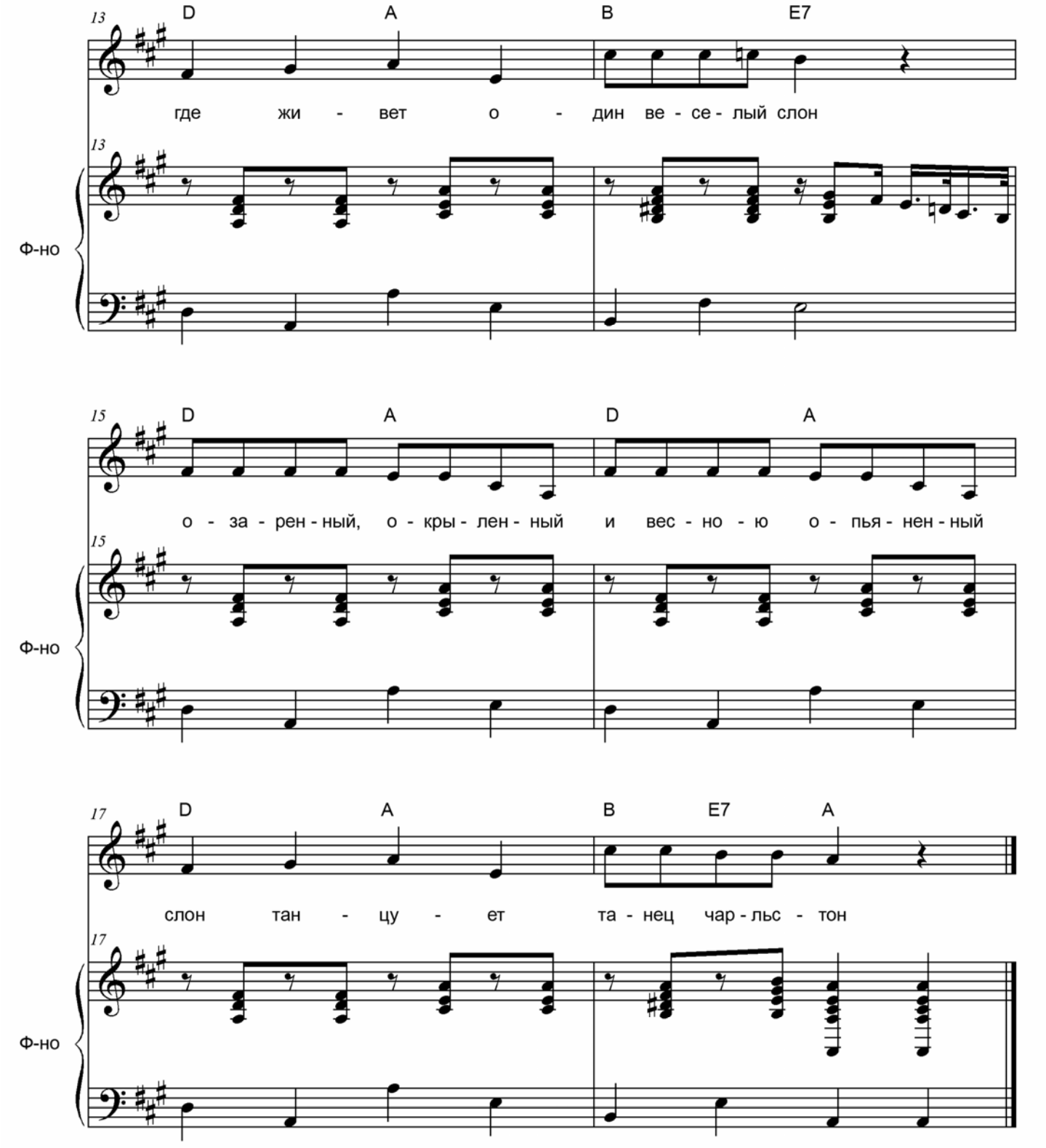
13
D A B E7
где жи - вет о - дин ве - се - лый слон
Ф-но
15
D A D A
о - за - рен - ный, о - кры - лен - ный и вес - но - ю о - пья - нен - ный
Ф-но
17
D A B E7 A
слон тан - цу - ет та - нец чар - льс - тон
Ф-но

Нам такое и не снилось!
Что за грохот? Что случилось
В зоопарке теплым майским днем?

Может, там стекло разбилось?
Или крыша провалилась?
Может быть, гремит весенний гром?

Нет! Виною, без сомненья,
У слоновника движенье,
Где живет один веселый слон.

Озаренный, окрыленный
И весною опьяненный
Слон танцует танец чарльстон.

Зрители стоят толпою,
Заслоняют все собою.
Дети на плечах у них сидят.

Смотрит сторож с интересом,
А пожарный под навесом
Бьет в ладоши - только невпопад

Развалить вольер рискуя,
Слон танцует, слон танцует.
Все танцует танец чарльстон.

Соло хоботом играет
И толпы не замечает
Потому что очень весел он!