СНЕГ, СНЕГ

Слова И. ТОКМАКОВОЙ

Музыка Ю. СЛОНОВА

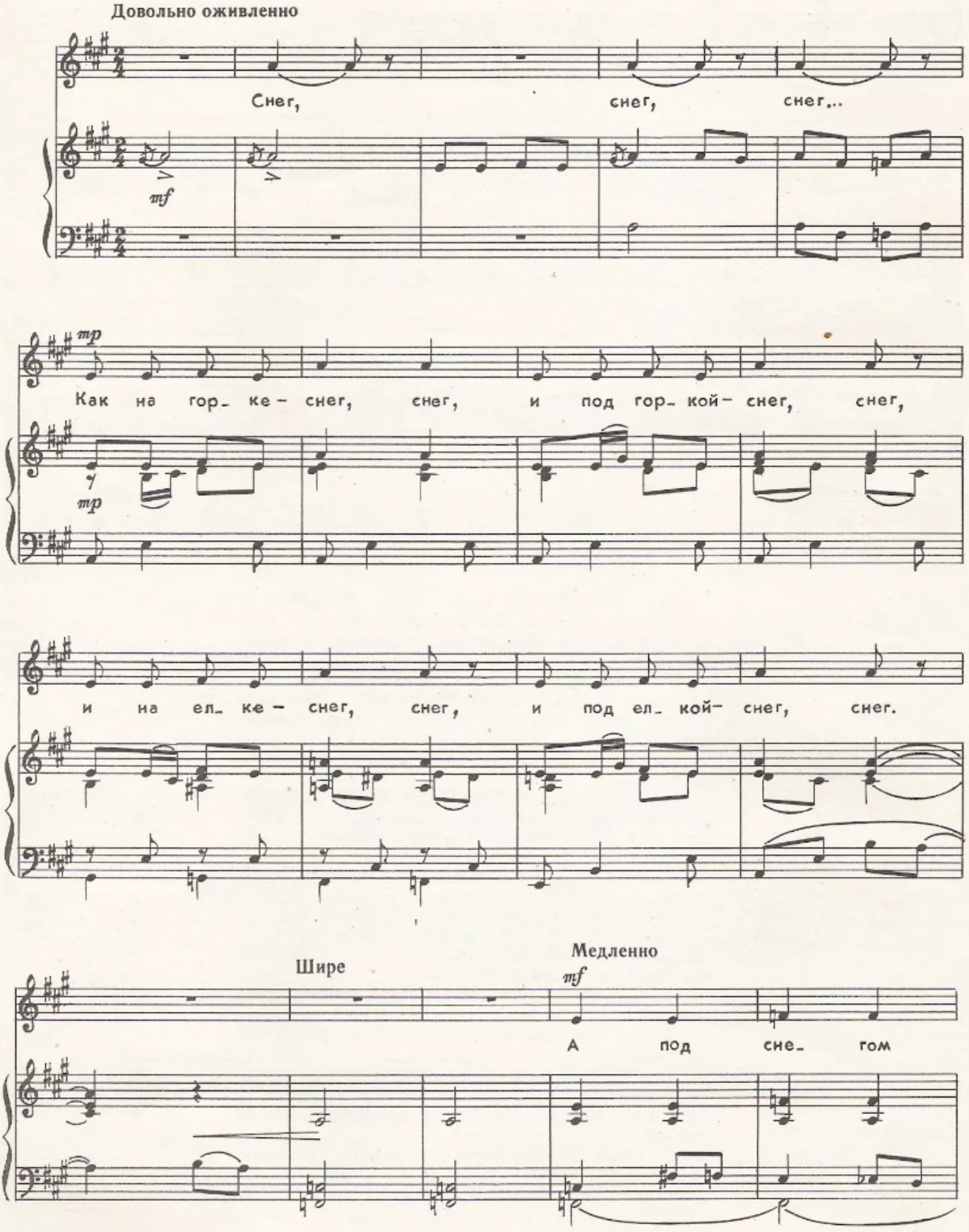

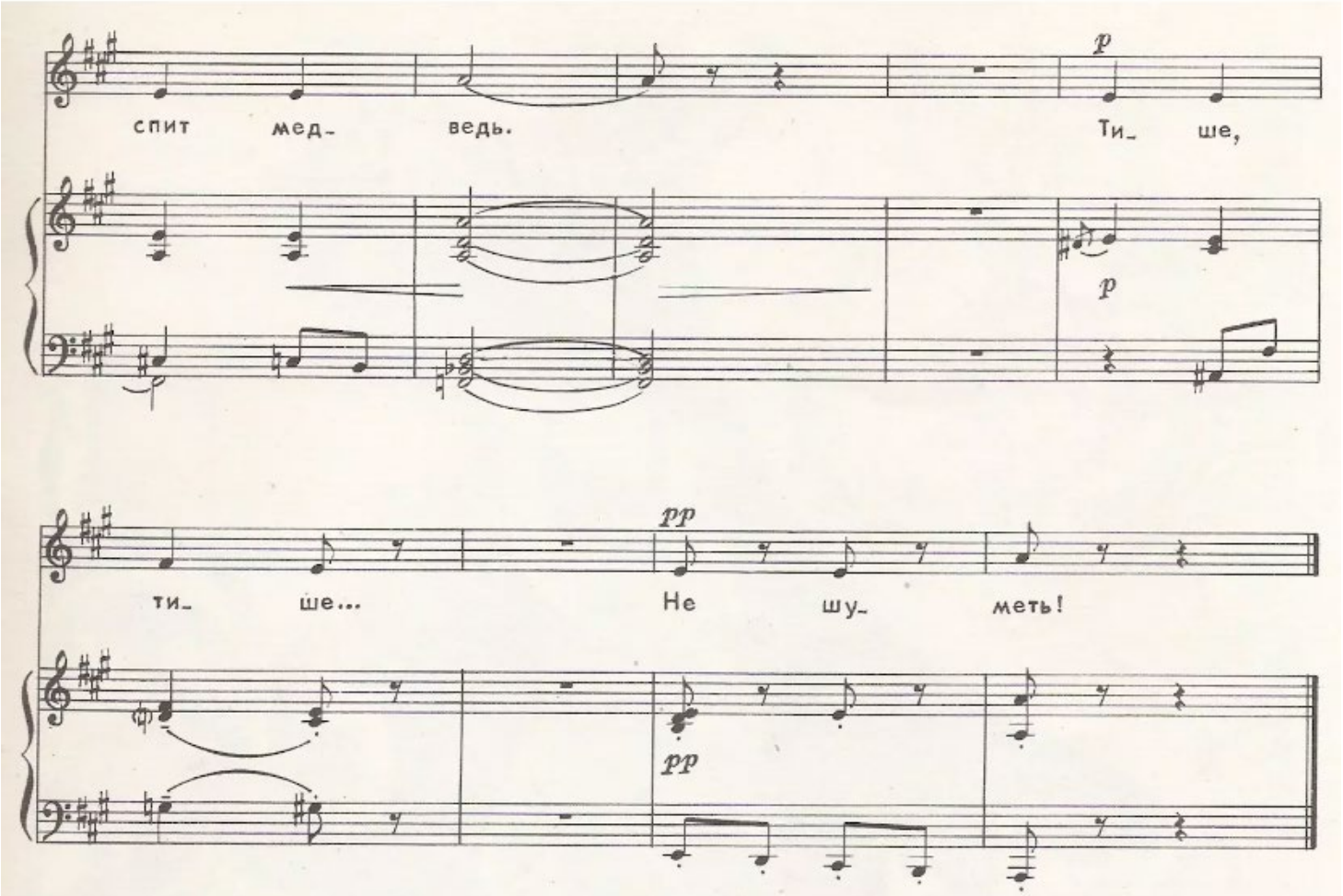

Снег, снег, снег...
Как на горке — снег, снег,
И под горкой — снег, снег,
И на елке — снег, снег,
И под елкой — снег, снег.
А под снегом
Спит медведь.
Тише, тише...
Не шуметь!