# СНЕЖНЫЕ КОЛОБКИ

**Песня-игра**

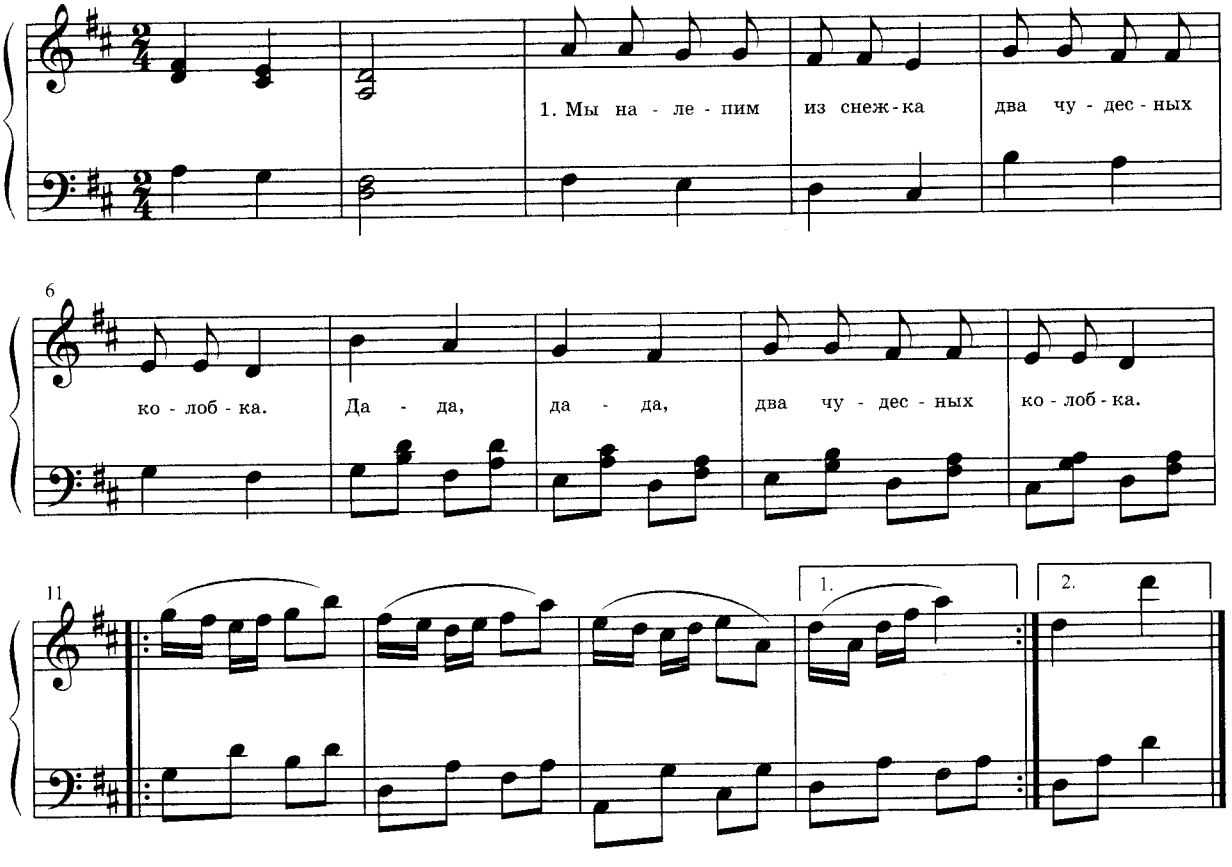


**Описание движений**

***И.п.:*** вокруг елки разложены ватные «снежки»; перед ними на расстоянии шага стоят дети.

**1.** Мы налепим из снежка
Два чудесных колобка.
Да-да, да-да,
Два чудесных колобка.

*(имитируют «лепку снежков» руками; на последнем слове куплета берут с пола в каждую руку по снежку)*

**Проигрыш.** *(кружатся «топотушкой» или на бегу, пружинят ногами и «хвастаются» друг перед другом «колобками», выполняя «фонарики»)*

**2.** Вот какой у нас снежок —
Он похож на колобок.
Да-да, да-да,
Он похож на колобок.

**Проигрыш.** *(кружатся так же)*

**3.** Будем мы в снежки играть,
Их на елочку бросать.
Да-да, да-да,
Их на елочку бросать.

*(на все слова куплета стоят или выполняют «пружинки»)*

**Проигрыш.** *(бросают снежки на елку)*