СОЛДАТСКИЕ ВДОВЫ

Слова И. ЧЕРНИЦКОЙ

Музыка Т. ПОПАТЕНКО

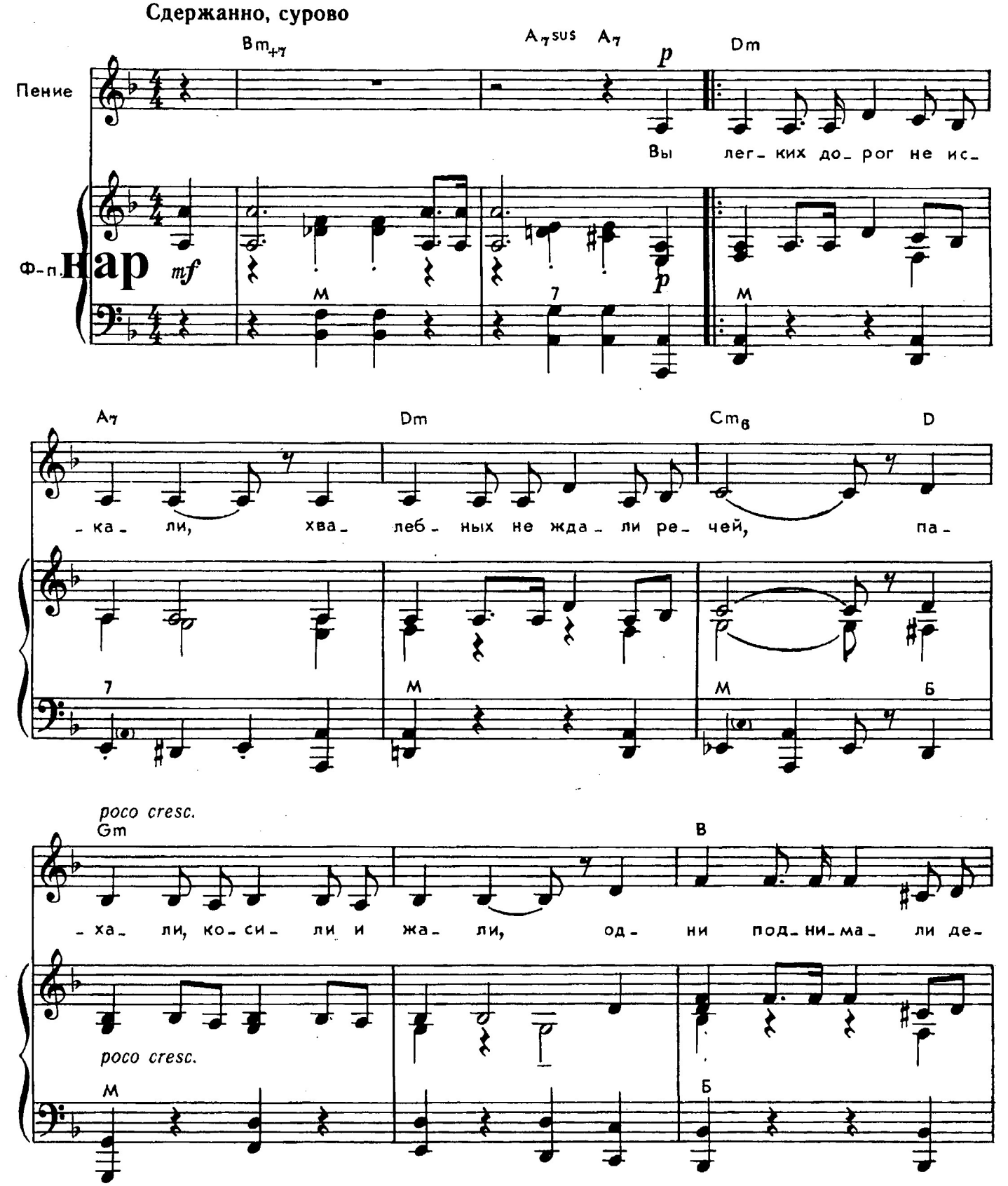

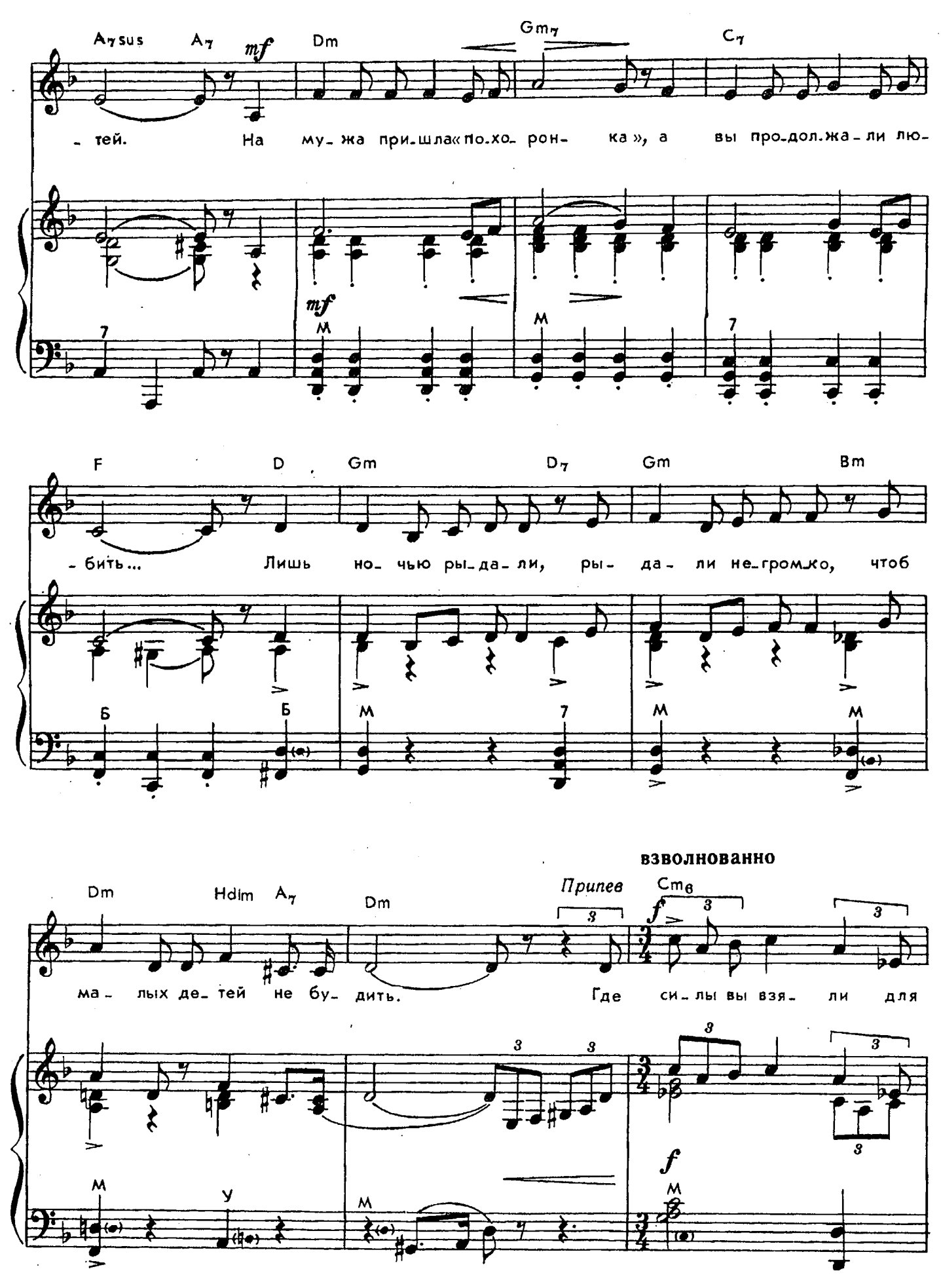
A7sus A7 mf Dm Gm7 C7
- тей. На му- жа при-шла «по-хо- рон- ка», а вы про-дол-жа-ли лю-
mf
F D Gm D7 Gm Bm
- бить... Лишь но- чью ры-да-ли, ры- да- ли не-гром-ко, чтоб
Припев
взволнованно
Dm Hdim A7 Dm Cm6
ма- лых де- тей не бу- дить. Где си-лы вы взя- ли для
f
f

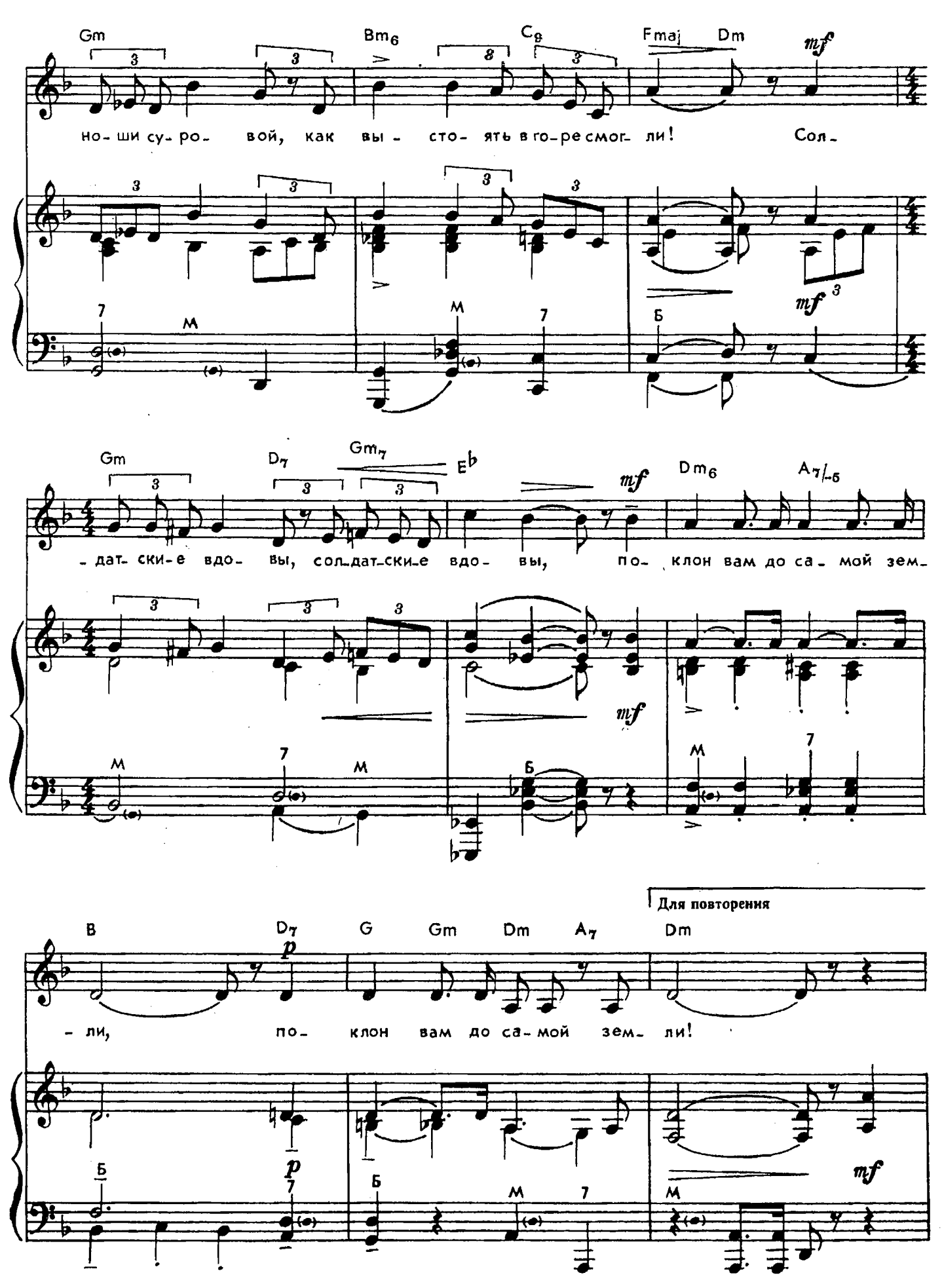
Gm
Bm6
C9
Fmaj
Dm
mf
но- ши су- ро- вой, как вы - сто- ять в го-ре смог- ли! Сол-
Gm
D7
Gm7
Eb
mf
Dm6
A7/-5
-дат- ски-е вдо- вы, сол-дат-ски-е вдо- вы, по- клон вам до са- мой зем-
Для повторения
B
D7
G
Gm
Dm
A7
Dm
p
- ли, по- клон вам до са-мой зем- ли!
mf

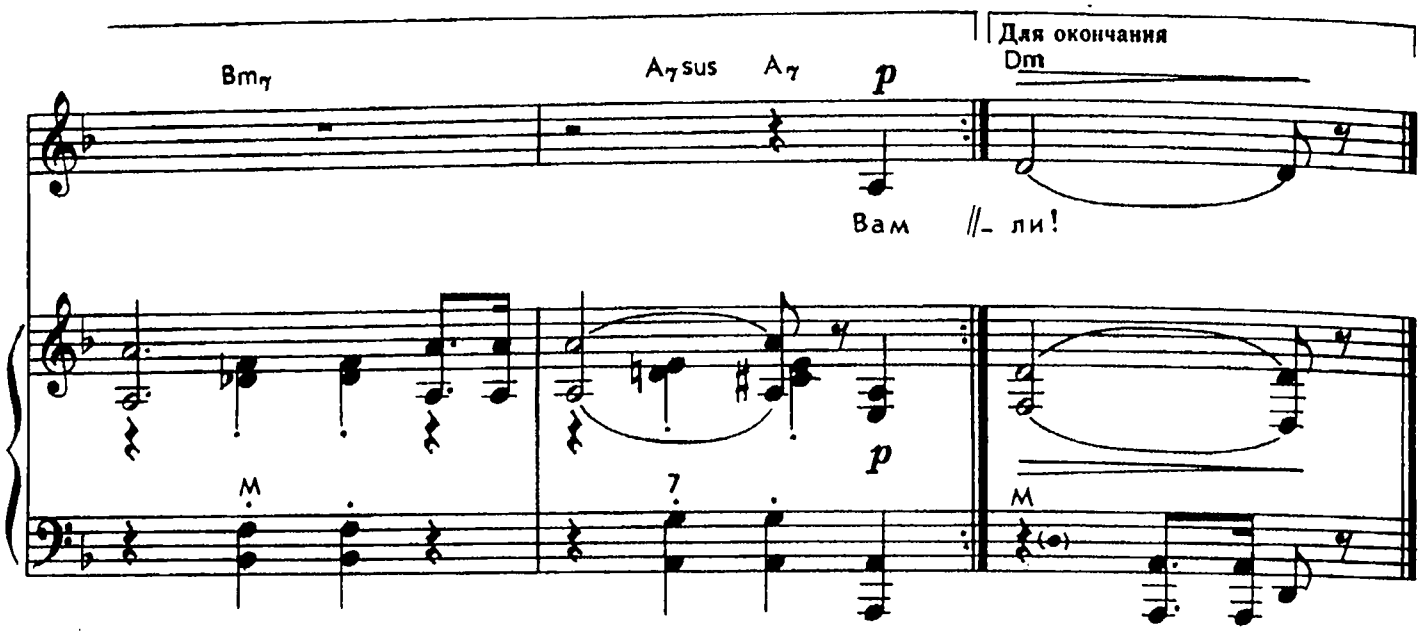

Вы легких дорог не искали,
Хвалебных не ждали речей,
Пахали, косили и жали,
Одни поднимали детей.
На мужа пришла «похоронка»,
А вы продолжали любить...
Лишь ночью рыдали негромко,
Чтоб малых детей не будить.

Припев: Где силы вы взяли для ноши суровой,
Как выстоять в горе смогли!
Солдатские вдовы, солдатские вдовы,
Поклон вам до самой земли!

Вам горе виски забелило
И холодом сердце свело.
Вас к ночи усталость валила,
Вставали — едва рассвело.
Но горестям вы не сдавались,
На людях казались сильней.
Вы верой в Победу держались,
Да верностью женской своей.

Припев

Давно уж война отгремела...
С портрета глядит, со стены,
Красивый, веселый и смелый
Солдат, не пришедший с войны.
Сжимают оружие руки,
Улыбка не сходит с лица...
А вдовы стареют в разлуке,
Которой не видно конца.

Припев