Солнечное детство

сл. и муз. Е. Обуховой

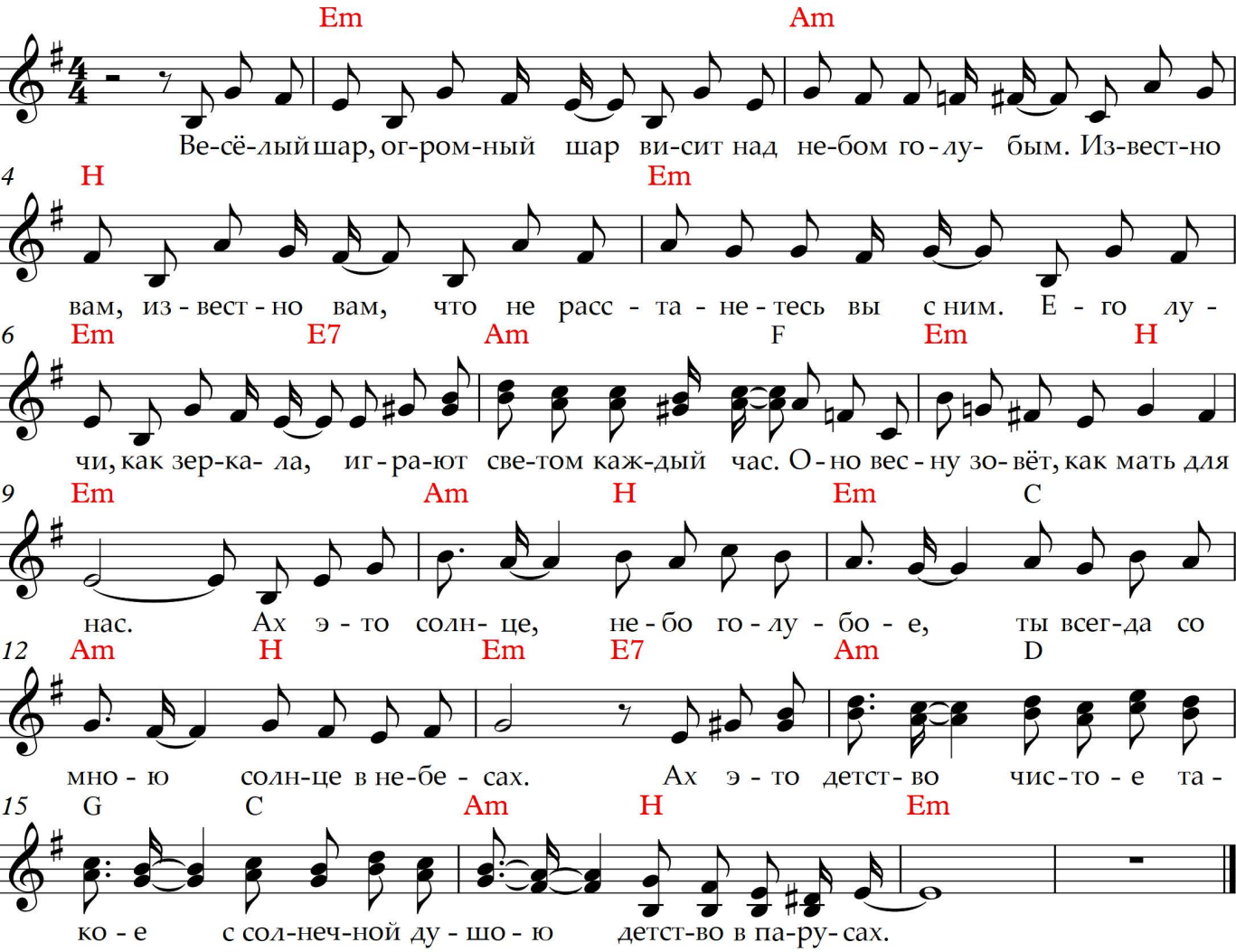

1. Весёлый шар, огромный шар висит над небом голубым.
Известно вам, известно вам, что не расстанетесь вы с ним.
Его лучи, как зеркала, играют светом каждый час.
Оно весну зовёт, как мать для нас.

ПРИПЕВ:

Ах это солнце, небо голубое
Ты всегда со мною солнце в небесах.
Ах это детство чистое такое,
С солнечной душою детство в парусах.

2. Мы любим петь и танцевать, парить , как ласточки порой.
Мы любим отдых, любим смех и будет он всегда со мной.
Мы любим странствовать и жить с поддержкой Ангелов святых
И посвящаем этой жизни стих.

ПРИПЕВ: тот-же 2 раза