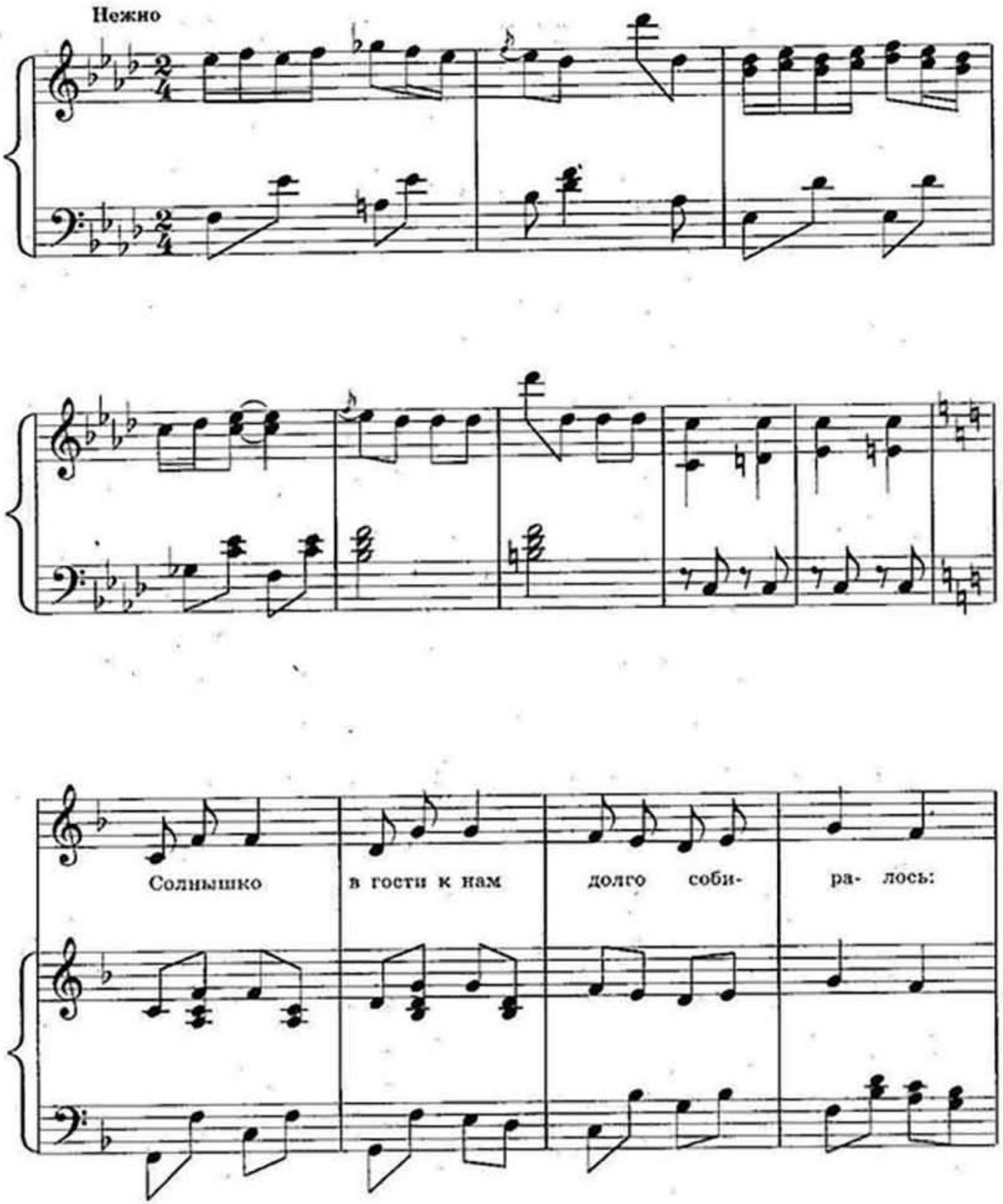
Нежно
Солнышко в гости к нам долго соби- ра- лось:

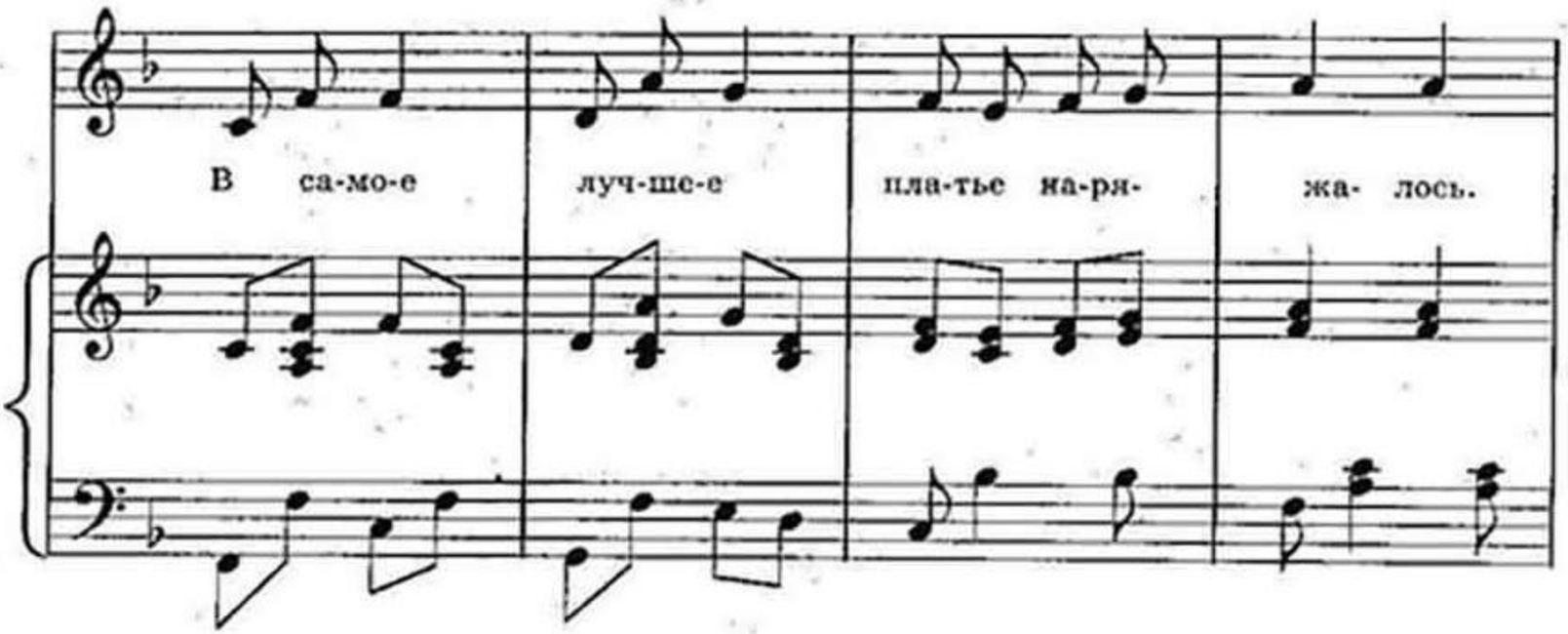
В са-мо-е луч-ше-е пла-тье ка-ря- жа- лось.

Припев.

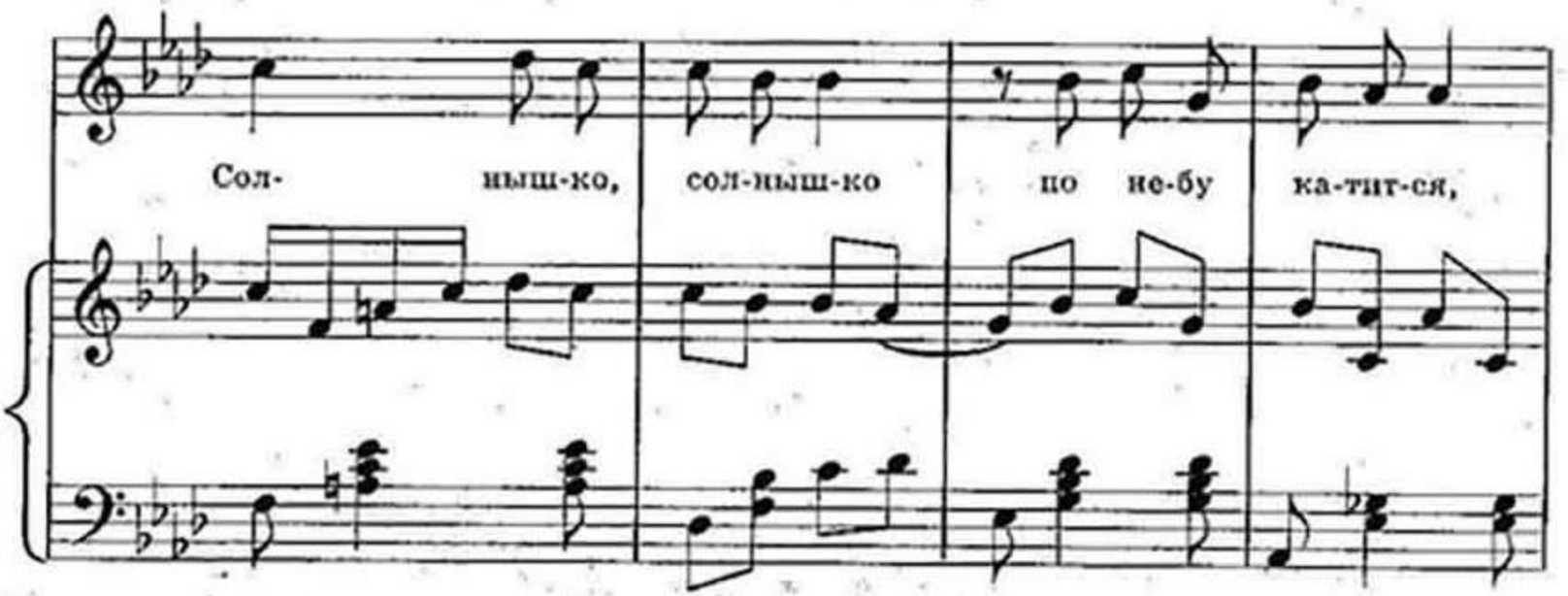
Сол- ныш-ко, сол-ныш-ко по не-бу ка-тит-ся,

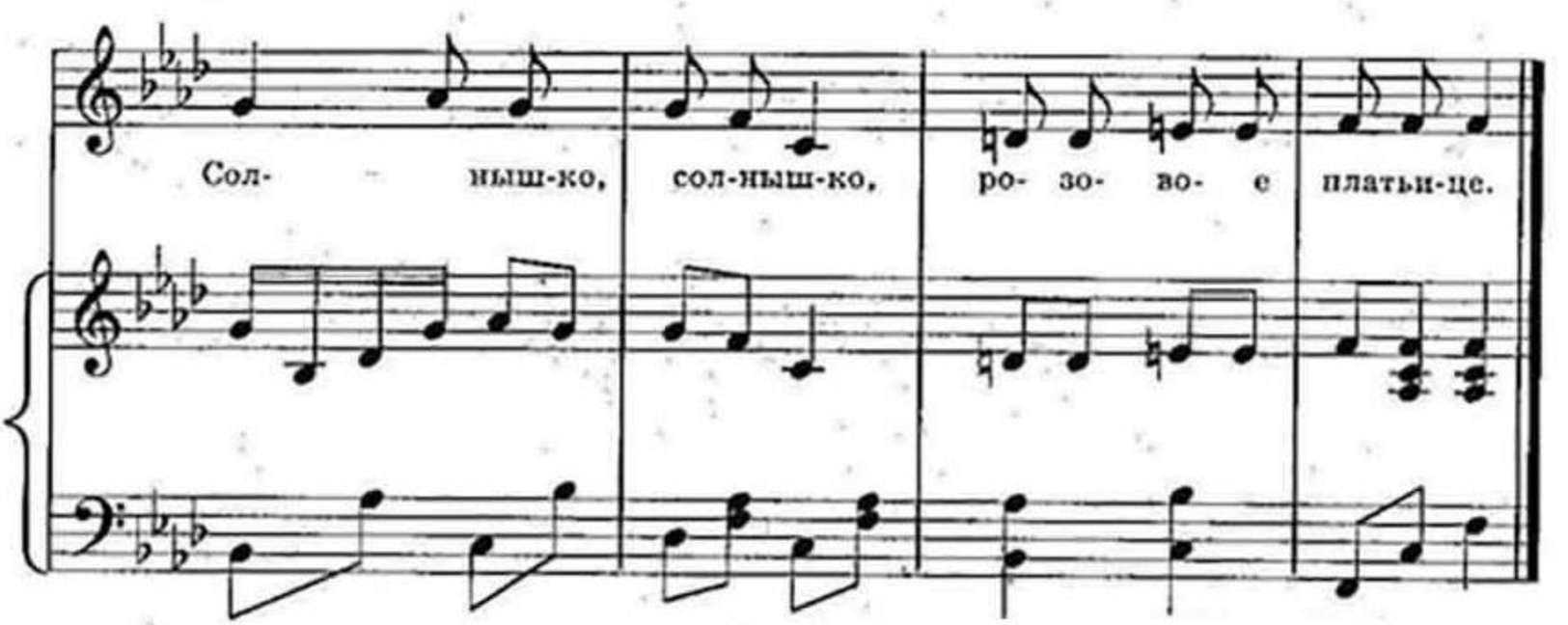
Сол- ныш-ко, сол-ныш-ко, ро- зо- во- е платьи-це.