Солнышко для мамы

Сл. и муз. Елены Обуховой

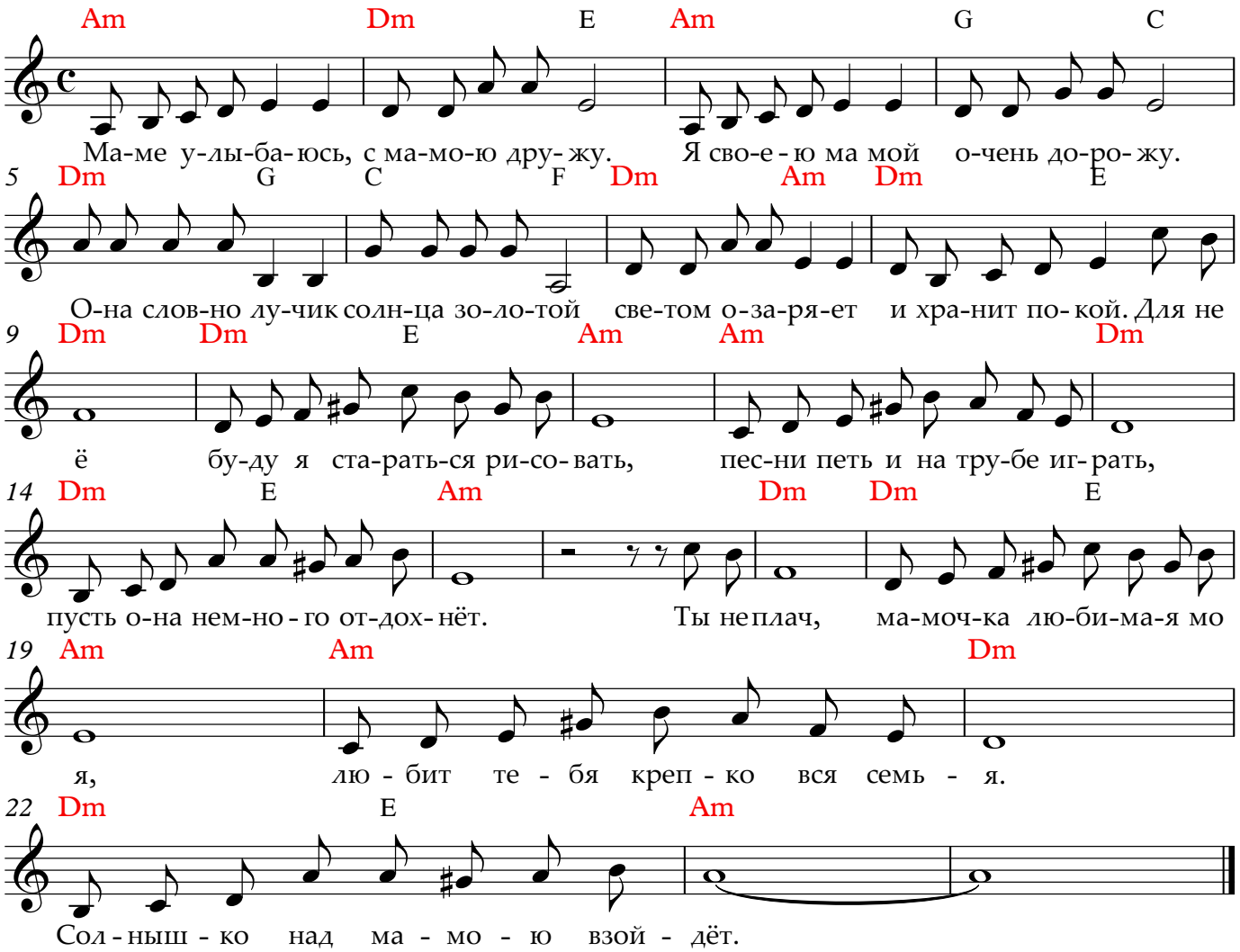

1. Маме улыбаюсь, с мамою дружу.
Я своею мамой очень дорожу.
Она словно лучик солнца золотой
Светом озаряет и хранит покой.

ПРИПЕВ:

Для неё буду я стараться рисовать,
Песни петь и на трубе играть.
Пусть она немного отдохнёт.
Ты не плач, мамочка любимая моя,
Любит тебя крепко вся семья.
Солнышко над мамою взойдёт.

2. Каждую снежинку подарю тебе,
Только ты почаще улыбайся мне.
Капельки надежды, лучики добра
Будут тебе сниться ночью до утра.

ПРИПЕВ: тот же