СОСУЛЬКИ

Для слушания

Слова Д. Чуяко

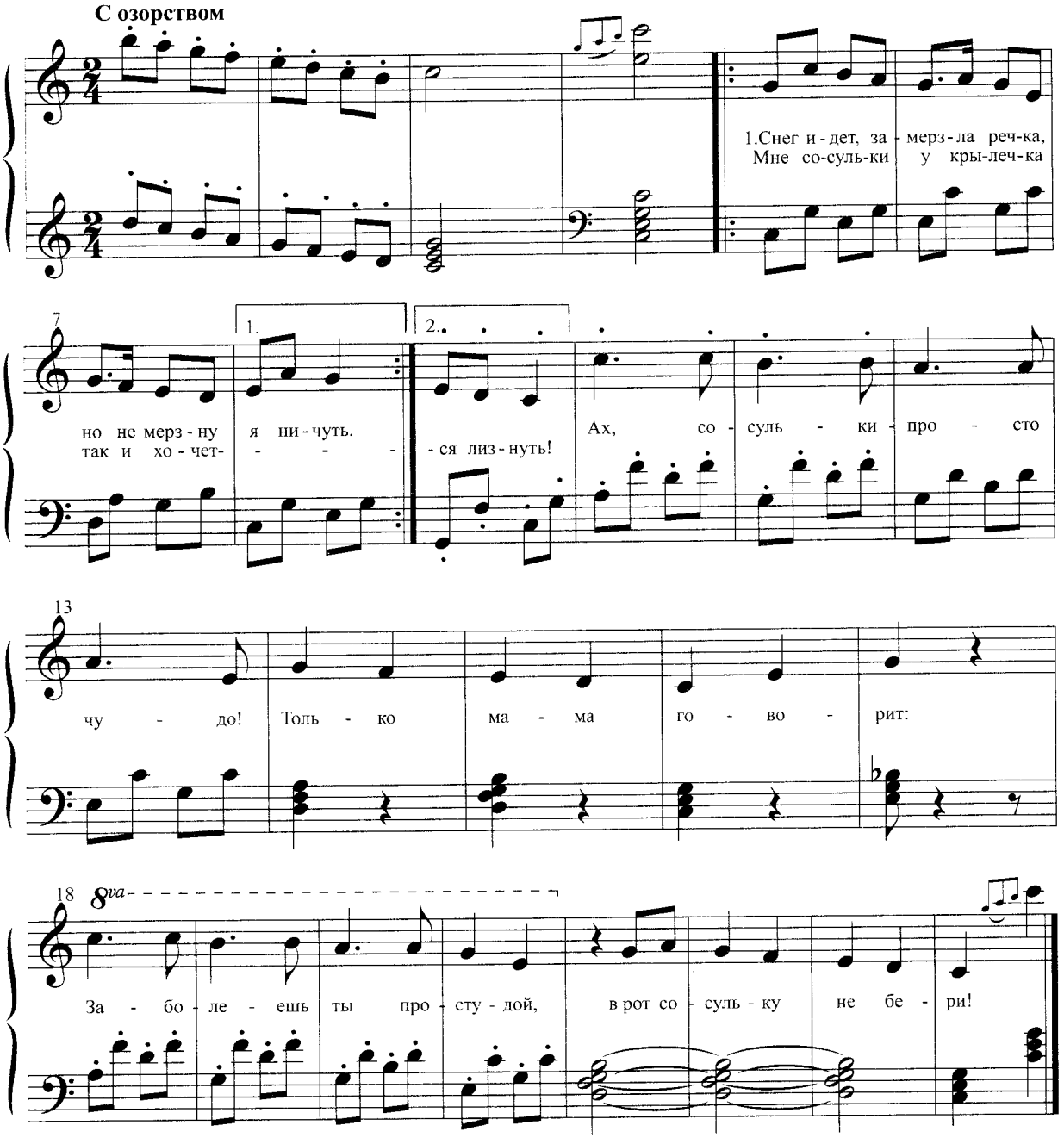

1. Снег идет, замерзла речка,
Но не мерзну я ничуть.
Мне сосульки у крылечка
Так и хочется лизнуть.
Ах, сосульки — просто чудо!
Только мама говорит:
Заболеешь ты простудой,
В рот сосульку не бери!

2. И сосульки не сосу я,
Мне не хочется болеть.
Поскорей их в дом несу я
У огня слегка согреть!
Мама, мама, не ругайся,
Ведь сосульки больше нет.
Я принес ее погреться
И узнал ее секрет!