# Теперь я первоклашка

Сл и муз Е. Обуховой

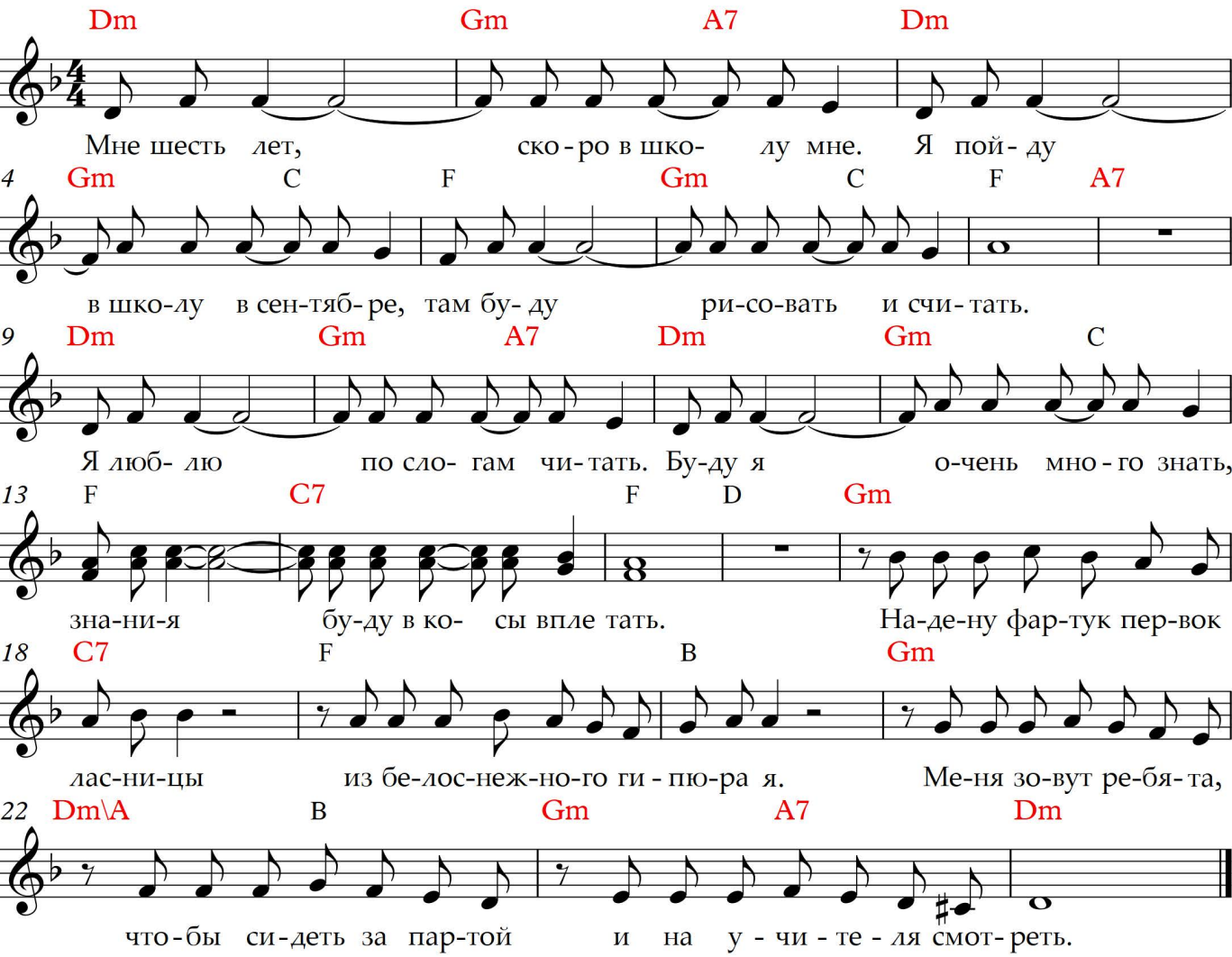


1. Мне шесть лет, скоро в школу мне.
Я пойду в школу в сентябре,
Там буду рисовать и считать.
Я люблю по слогам читать.
Буду я очень много знать,
Знания буду в косы вплетать.

ПРИПЕВ:
Надену фартук первоклассницы
Из белоснежного гипюра я.
Меня зовут ребята, чтобы сидеть за партой
И на учителя смотреть.
ПРОИГРЫШ----------

2. Все тетради подписаны,
Все листочки изписаны
Это я постаралась сейчас.
Меня любят все девочки,
Меня любят все мальчики,
Меня любит почти что весь класс.
ПРИПЕВ: тот-же