ТЯВ-ТЯВ

Слова Ю. Разумовского

Музыка В. Герчик

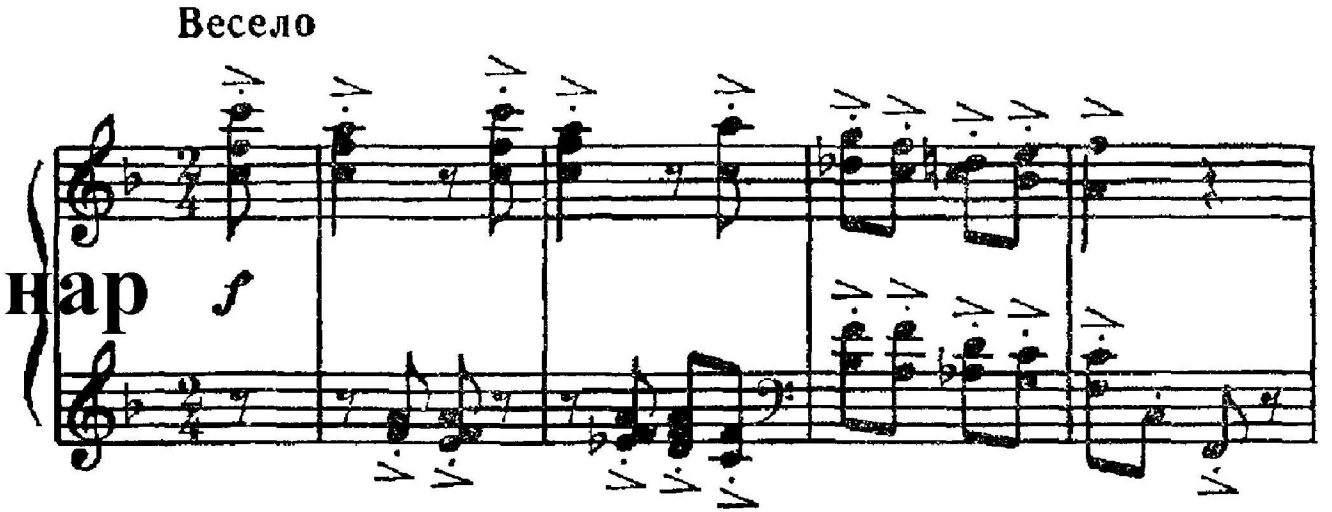

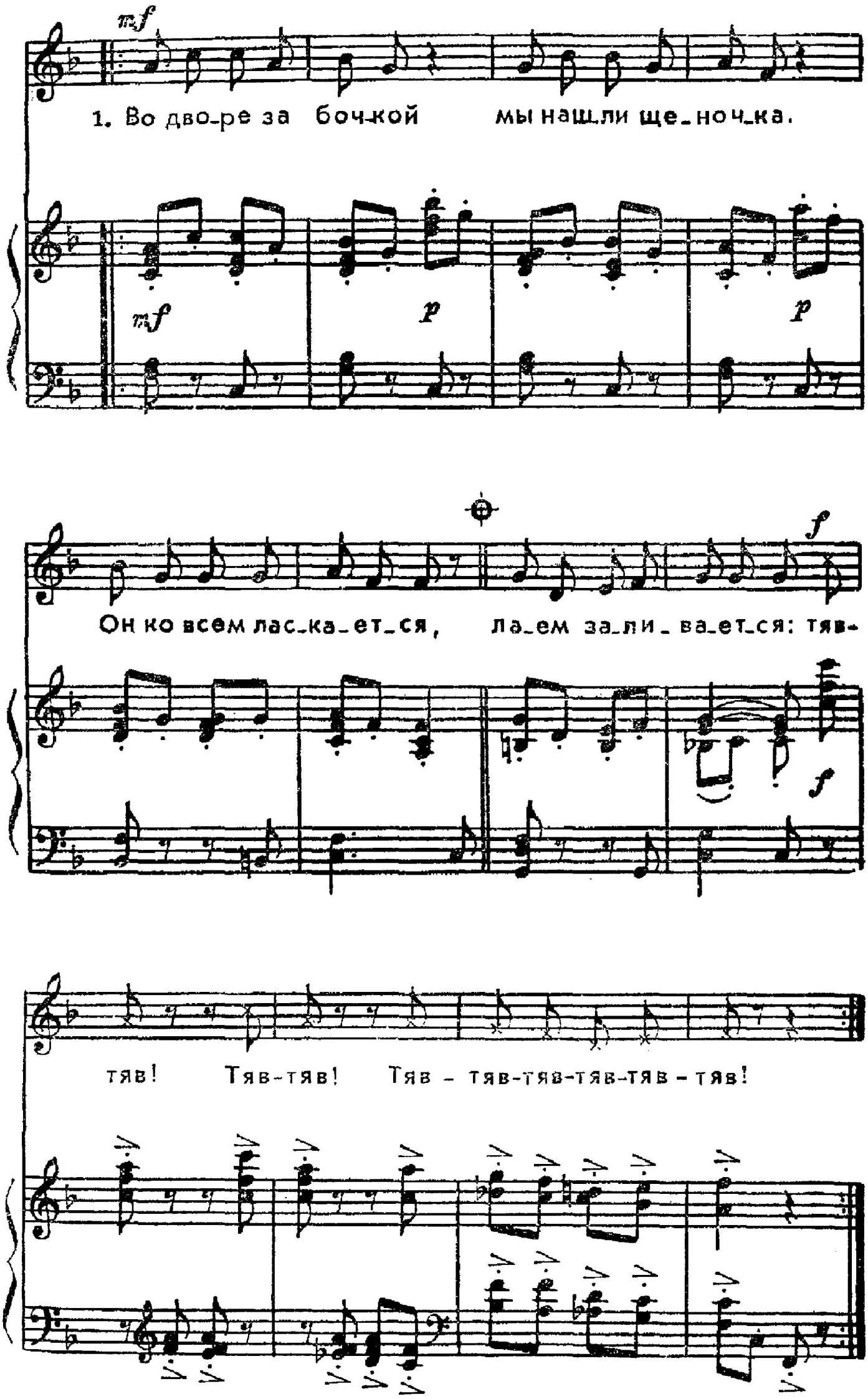
mf
1. Во дво-ре за боч-кой мы нашли ще-ноч-ка.
mf
p
p
f
Он ко всем лас-ка-ет-ся, ла-ем за-ли-ва-ет-ся: тяв-
f
тяв! Тяв-тяв! Тяв - тяв-тяв-тяв-тяв - тяв!

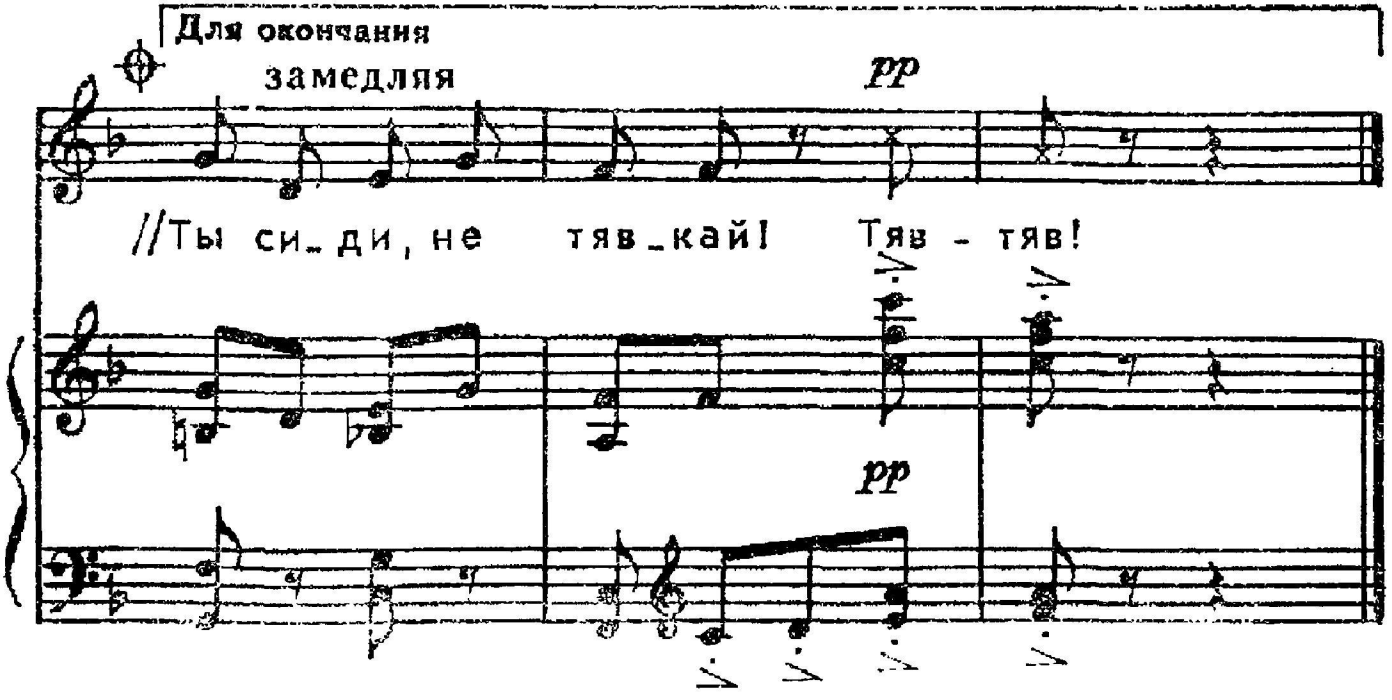
Для окончания
замедляя
pp
//Ты си_ди, не тяв_кай! Тяв - тяв!
pp