Только маму обниму

Сл. и муз Елены Обуховой

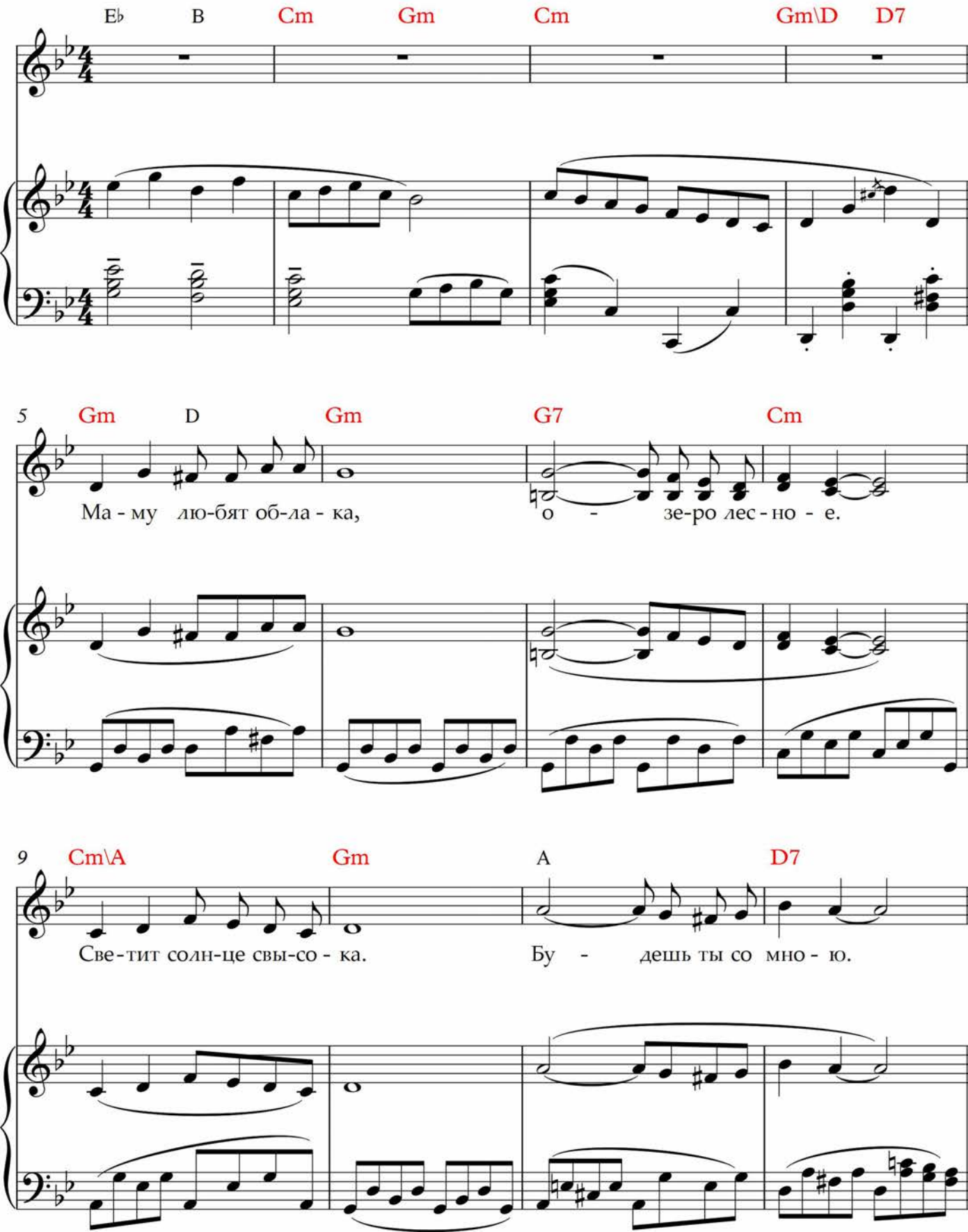

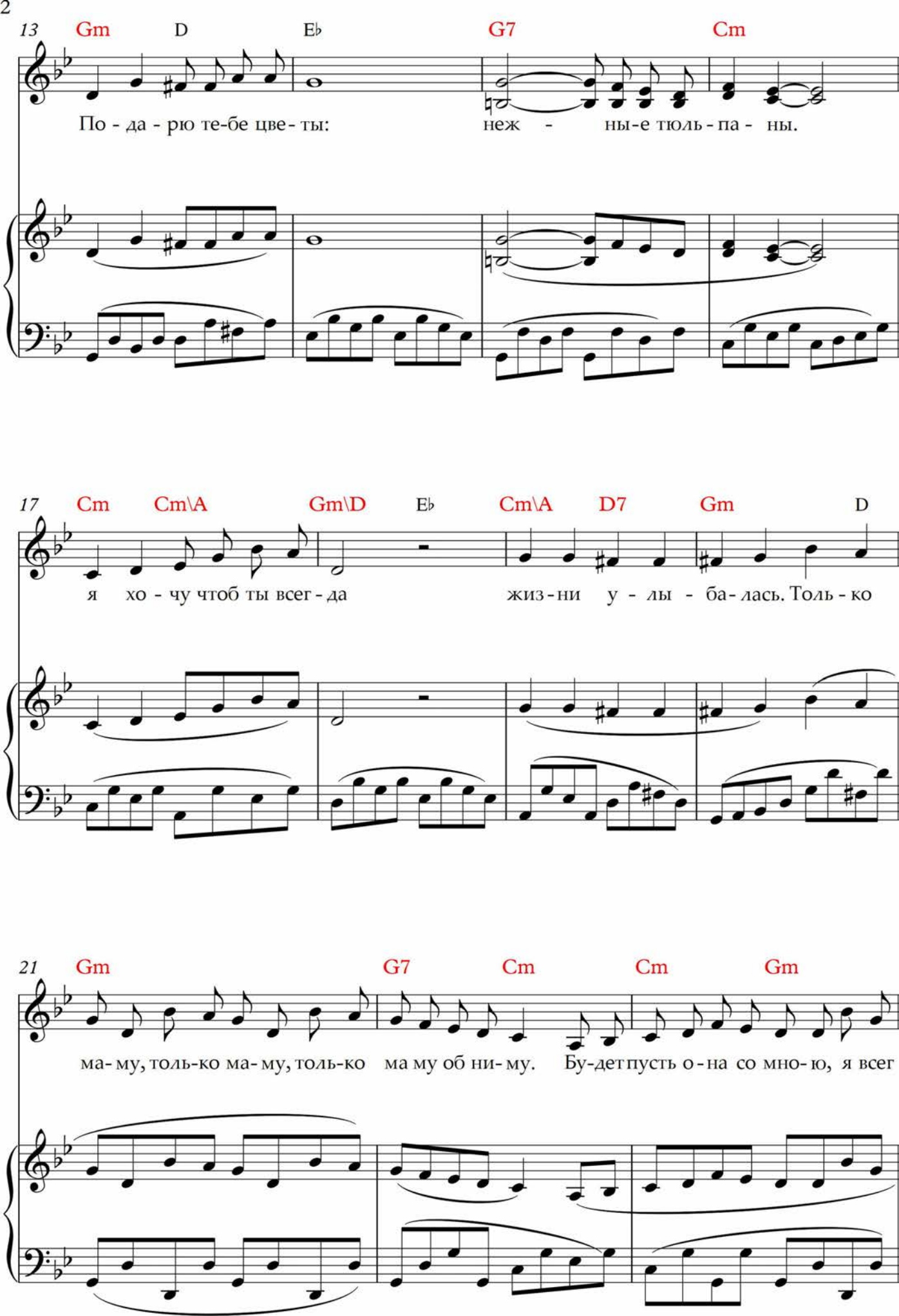
13
Gm D E♭ G7 Cm
По - да - рю те-бе цве - ты: неж - ны-е тюль - па - ны.
17
Cm Cm\A Gm\D E♭ Cm\A D7 Gm D
я хо - чу чтоб ты всег - да жиз - ни у - лы - ба - лась. Толь - ко
21
Gm G7 Cm Cm Gm
ма - му, толь-ко ма - му, толь-ко ма му об ни - му. Бу-дет пусть о - на со мно - ю, я всег

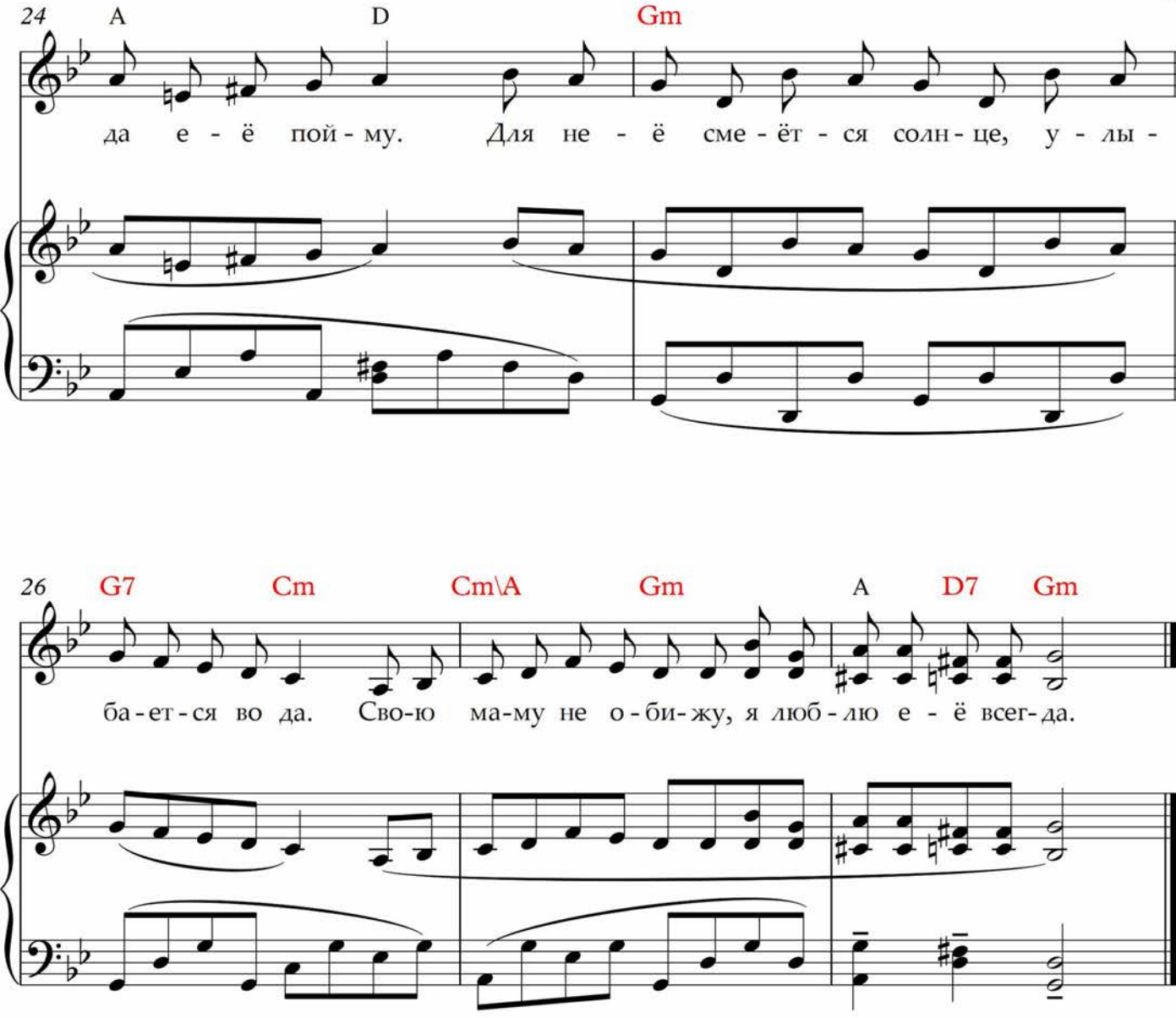

1. Маму любят облака, озеро лесное.
Светит солнце свысока. Будешь ты со мною.
Подарю тебе цветы: нежные тюльпаны.
Я хочу, чтоб ты всегда жизни улыбалась.

ПРИПЕВ:

Только маму, только маму, только маму обниму.
Будет пусть она со мною, я всегда её пойму.
Для неё смеётся солнце, улыбается вода.
Свою маму не обижу, я люблю её всегда.

2. Ей пошлю свою любовь, в щечку поцелую
И спою, как соловей, песенку простую.
Я хочу ей пожелать счастья и терпения.
Подарю я ей любовь и свои творения.