У меня есть папа

Муз. Елены Обуховой

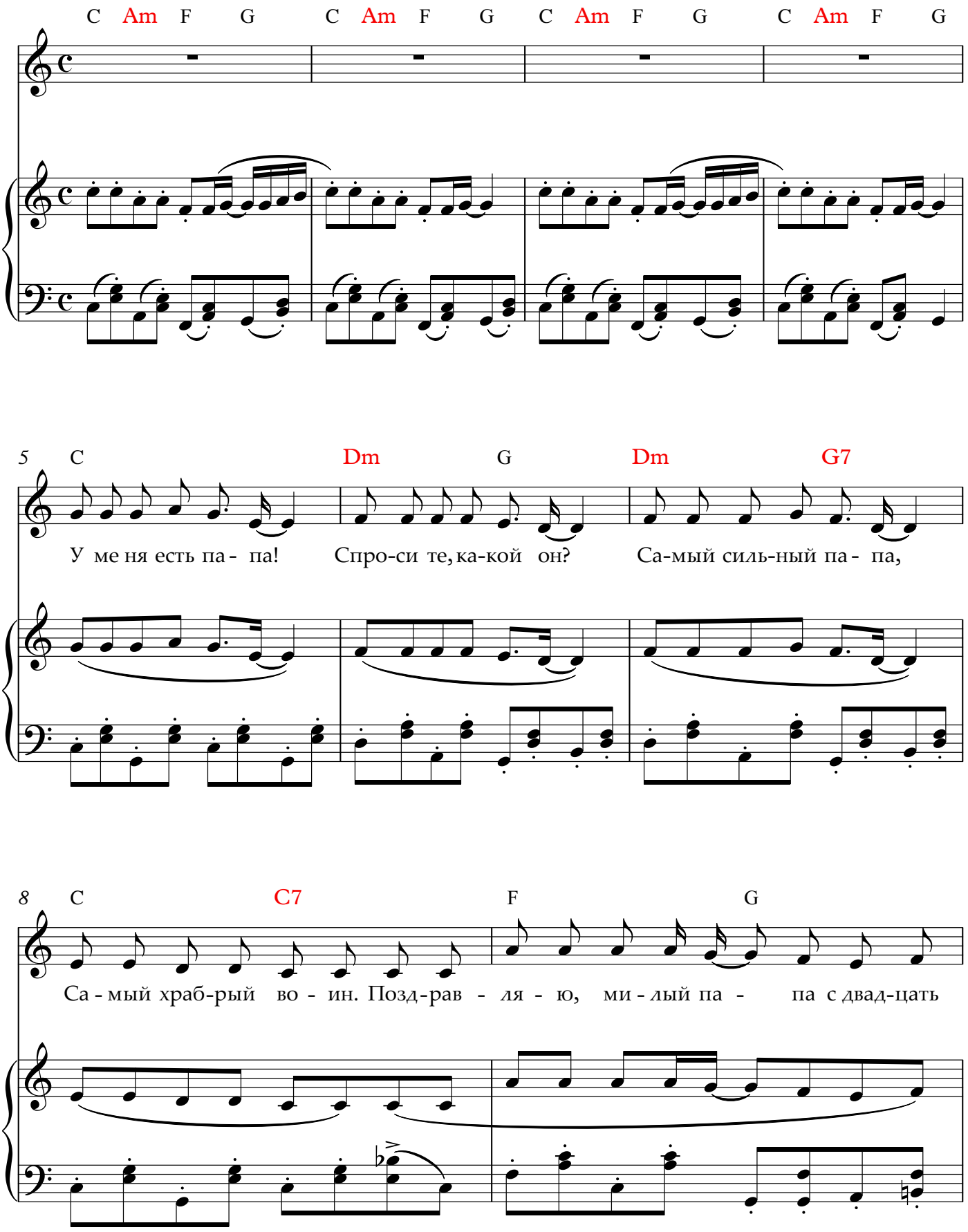

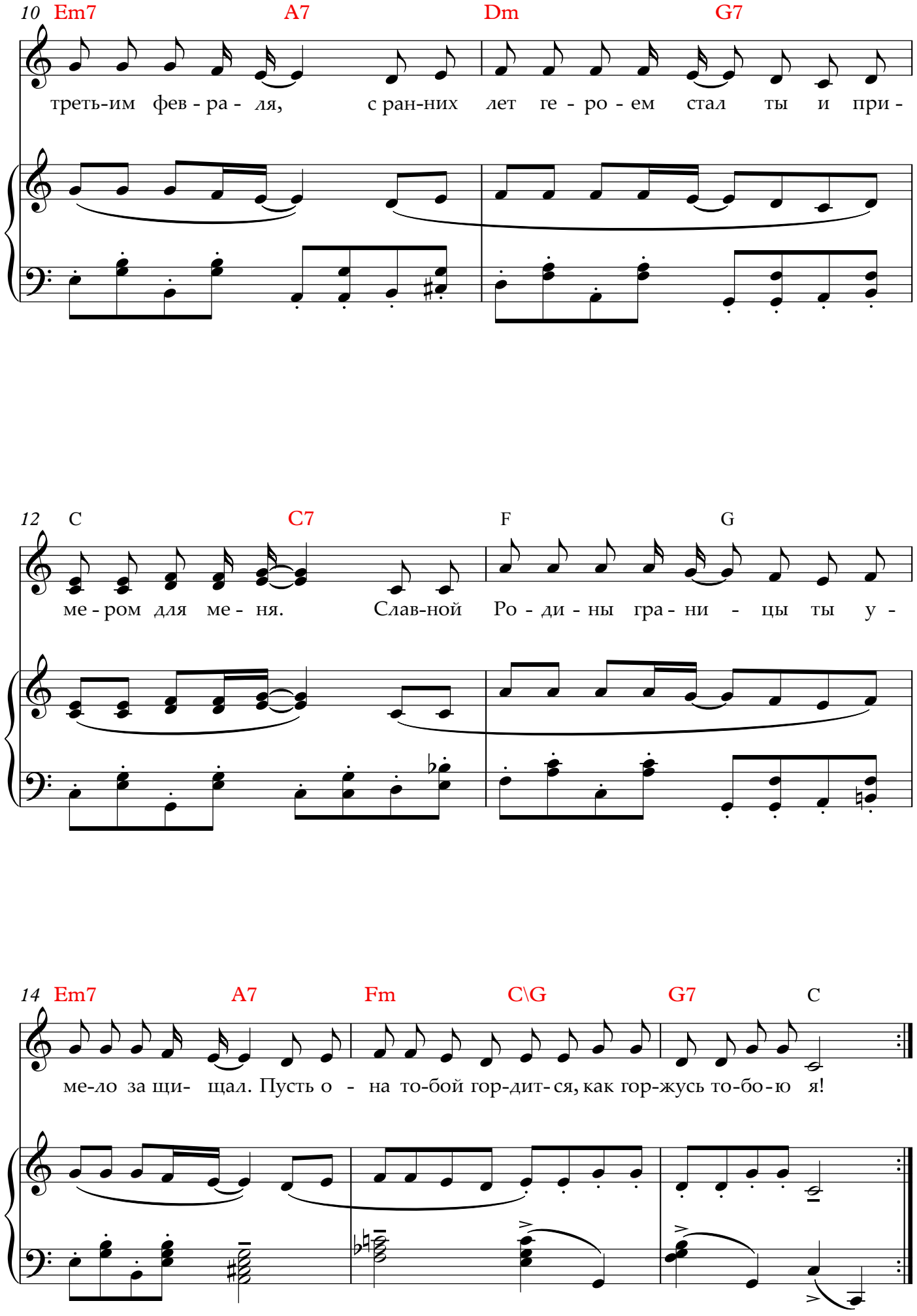
10 Em7 A7 Dm G7
треть-им фев - ра - ля, с ран-них лет ге - ро - ем стал ты и при -
12 C C7 F G
ме - ром для ме - ня. Слав-ной Ро - ди - ны гра - ни - цы ты у -
14 Em7 A7 Fm C\G G7 C
ме-ло за щи- щал. Пусть о - на то-бой гор-дит-ся, как гор-жусь то-бо-ю я!

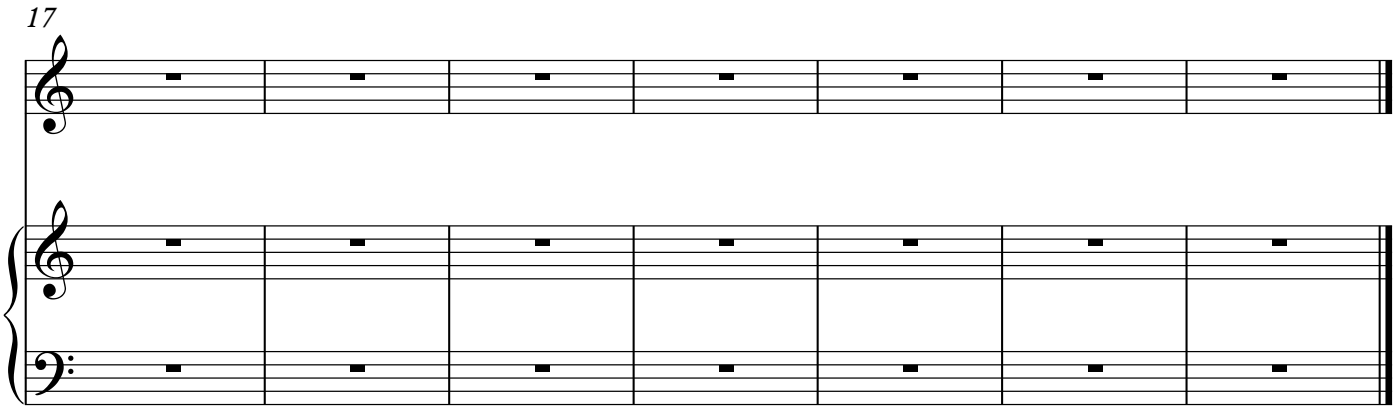

1. У меня есть папа!
   Спросите, какой он?
   Самый сильный папа,
   Самый храбрый воин!

   ПРИПЕВ:

   Поздравляю, милый папа,
   С двадцать третьим февраля.
   С ранних лет героем стал ты
   И примером для меня.
   Славной Родины границы
   Ты умело защищал.
   Пусть она тобой гордится,
   Как горжусь тобою я!

2. Добрый, умный самый,
   Как не похвалиться.
   Папой только с мамой
   Можно поделиться.

   ПРИПЕВ: тот же

3. У меня есть папа!
   Всё равно, какой он!
   Лучший в Мире папа,
   Потому что мой он.

   ПРИПЕВ: тот же