У мужчин сегодня праздник

Муз. Елены Обуховой

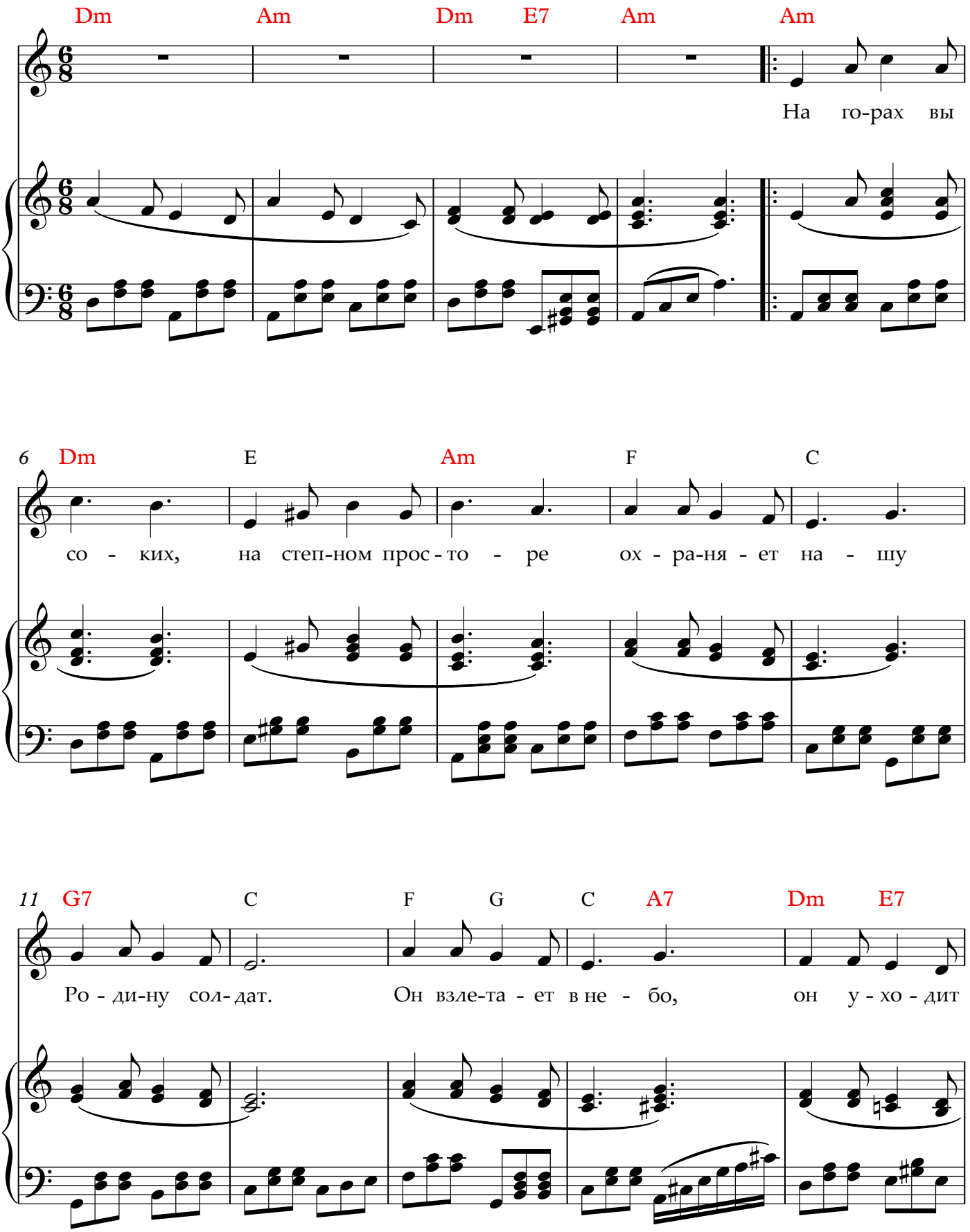

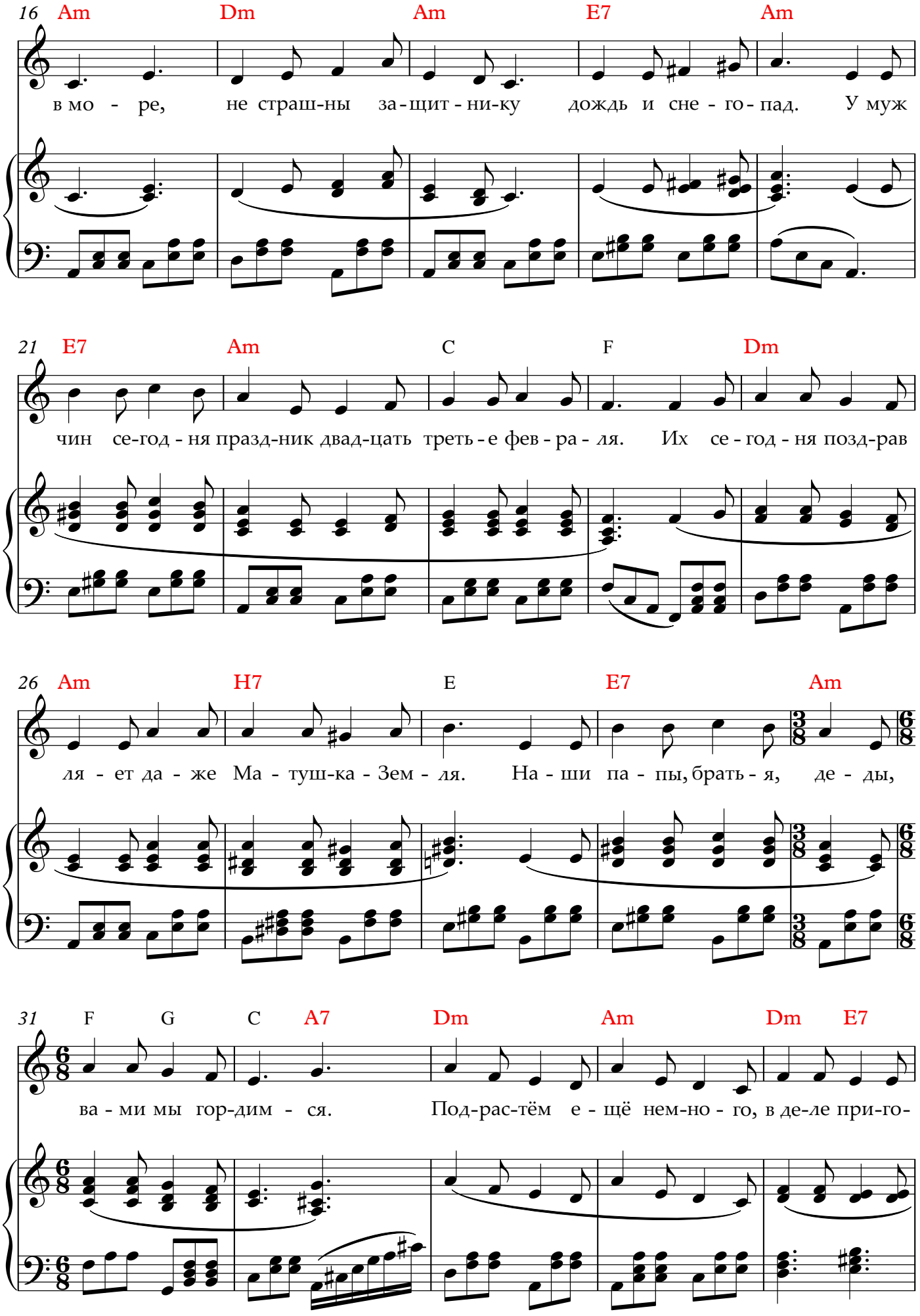
16 Am Dm Am E7 Am
в мо - ре, не страш-ны за-щит - ни-ку дождь и сне - го - пад. У муж
21 E7 Am C F Dm
чин се-год - ня празд-ник двад-цать треть - е фев - ра - ля. Их се - год - ня позд-рав
26 Am H7 E E7 Am
ля - ет да - же Ма - туш-ка - Зем - ля. На - ши па - пы, брать - я, де - ды,
31 F G C A7 Dm Am Dm E7
ва - ми мы гор-дим - ся. Под-рас-тём е - щё нем-но - го, в де-ле при-го-

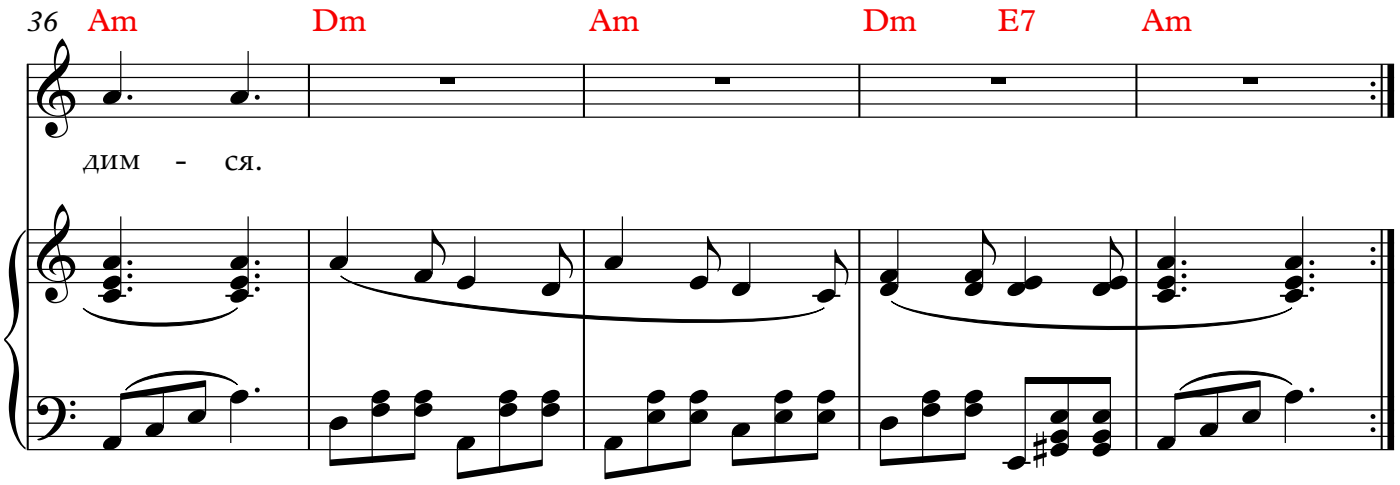

1. На горах высоких,
На степном просторе
Охраняет нашу
Родину солдат.
Он взлетает в небо,
Он уходит в море,
Не страшны защитнику
Дождь и снегопад.

ПРИПЕВ:

У мужчин сегодня праздник
Двадцать третье февраля.
Их сегодня поздравляет
Даже Матушка-Земля.
Наши папы, братья, деды,
Вами мы гордимся.
Подрастём ещё немного -
В деле пригодимся.

2. Шелестят берёзы,
Распевают птицы,
Подрастают дети
У родной страны.
Скоро я в дозоре
Встану на границе,
Чтобы только мирные
Снились людям сны.

ПРИПЕВ: тот же