Елочка

С чувством

Слова и музыка Н. Суховой

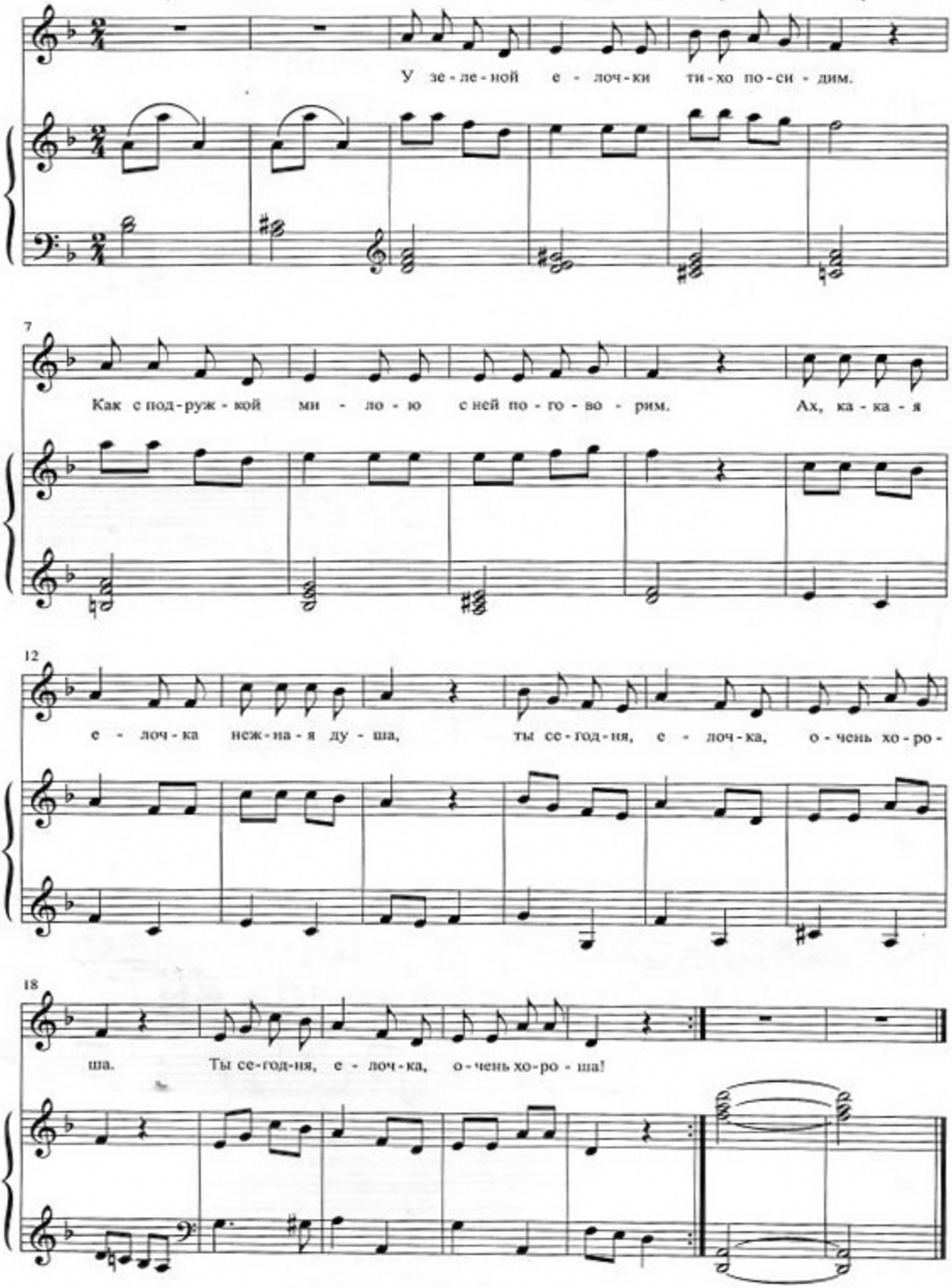

У зеленой елочки
Тихо посидим.
Как с подружкой милою,
С ней поговорим.
Припев: Ах, какая елочка,
Нежная душа.
Ты сегодня, елочка,
Очень хороша! } *2 раза*

Платье серебристое,
Бусы, жемчуга.
Не страшна красавице
Снежная пурга.
Припев: Ах, какая елочка,
Смелая душа.
Ты сегодня, елочка,
Очень хороша! } *2 раза*

В Новый год под елочкой
Сказка оживет.
Лисы, Зайцы, Гномики
Встанут в хоровод.
Припев: Ах, какая елочка,
Добрая душа.
Ты сегодня, елочка,
Очень хороша! } *2 раза*