# Улыбаемся России

Сл. и муз. Елены Обуховой

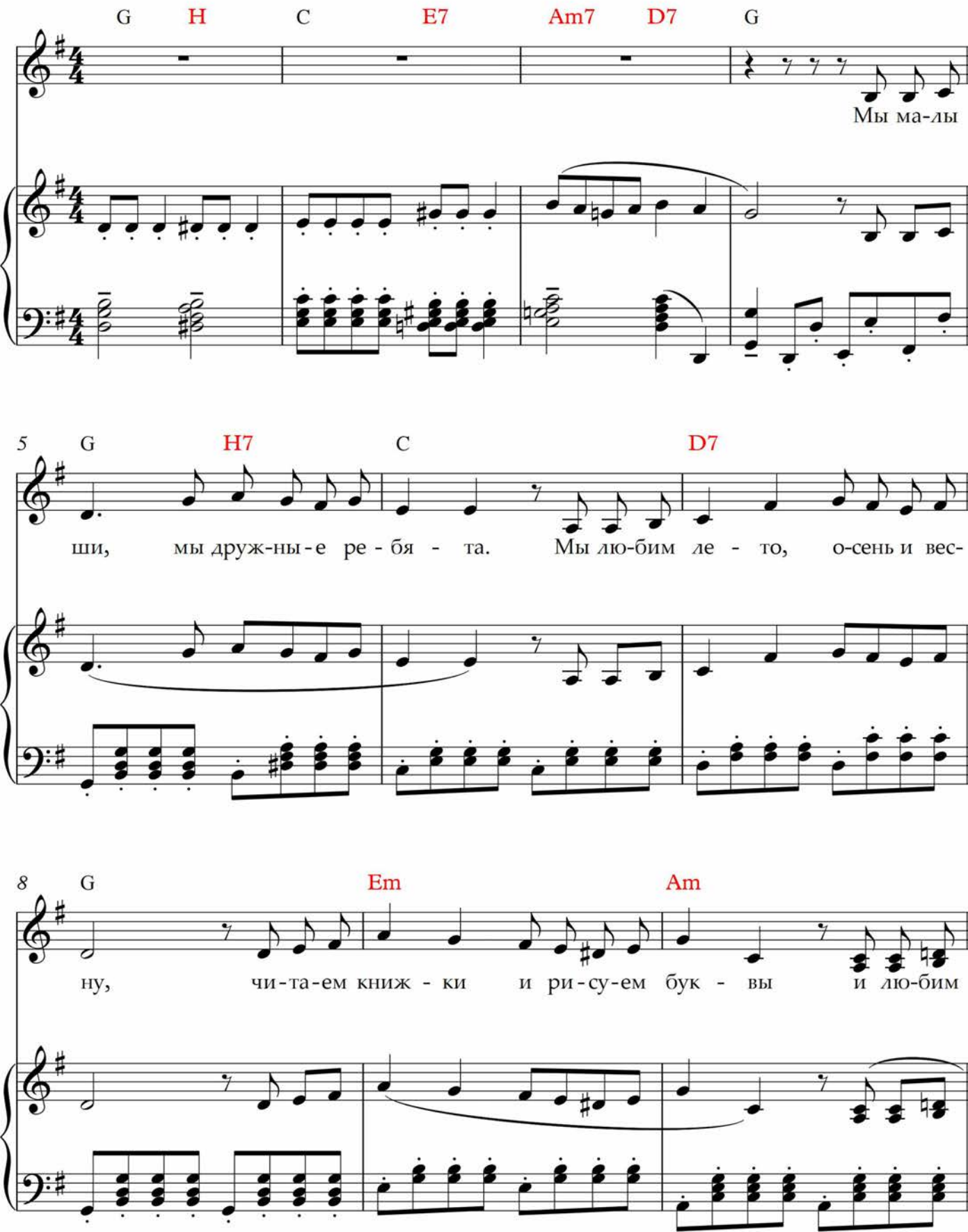

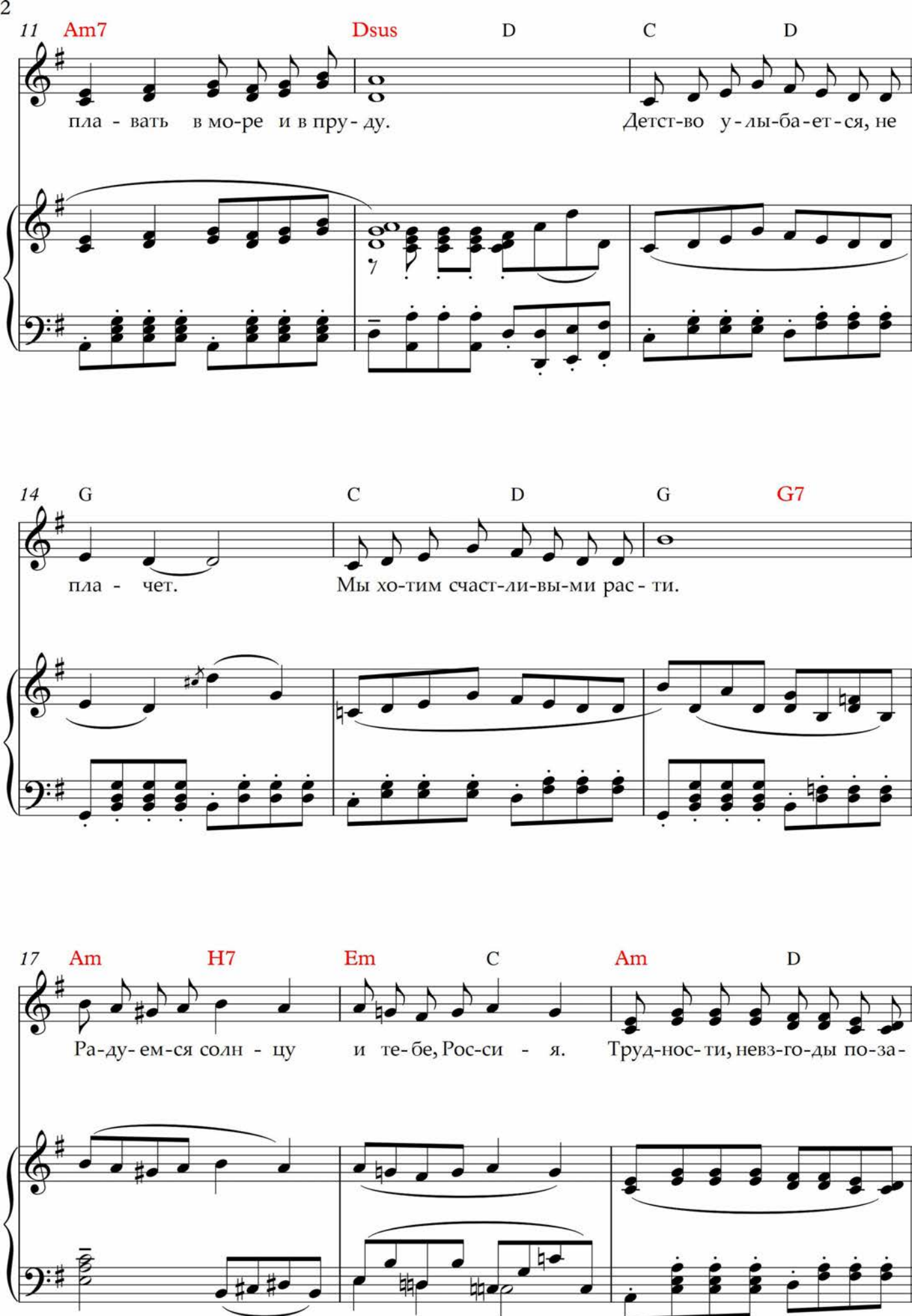
11 Am7 Dsus D C D
пла - вать в мо-ре и в пру - ду. Детст-во у - лы-ба - ет - ся, не
14 G C D G G7
пла - чет. Мы хо-тим счаст-ли-вы-ми рас - ти.
17 Am H7 Em C Am D
Ра-ду- ем-ся солн - цу и те-бе, Рос-си - я. Труд-нос-ти, невз-го-ды по-за-

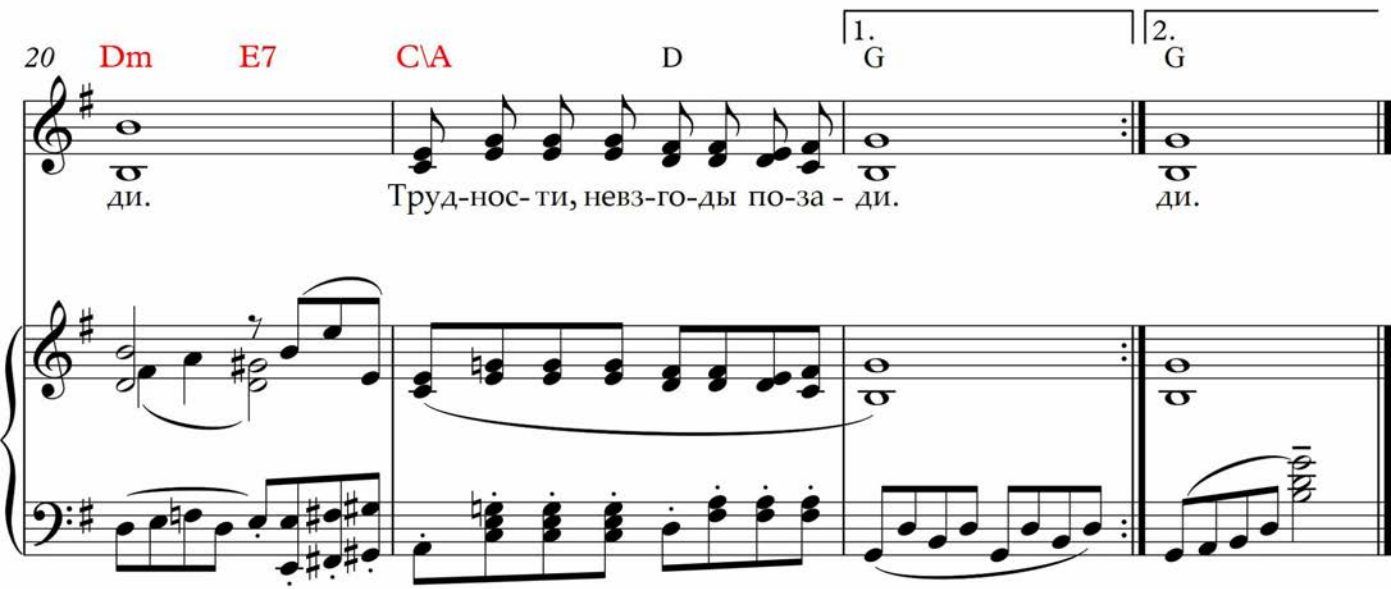


1. Мы малыши, мы дружные ребята.
Мы любим лето, осень и весну.
Читаем книжки и рисуем буквы
И любим плавать в море, и в пруду.

ПРИПЕВ:

Детство улыбается, не плачет.
Мы хотим счастливыми расти.
Радуемся солнцу и тебе, Россия.
Трудности, невзгоды позади!
Трудности, невзгоды позади!

2. Мы любим жизнь,
Пусть мир царит повсюду
И разлетятся детские мечты.
Свою Россию очень крепко любим,
Хотим, чтоб солнцем озарялась ты!

ПРИПЕВ: тот-же