Улыбка для мамочки

Сл. и муз. Елены Обуховой

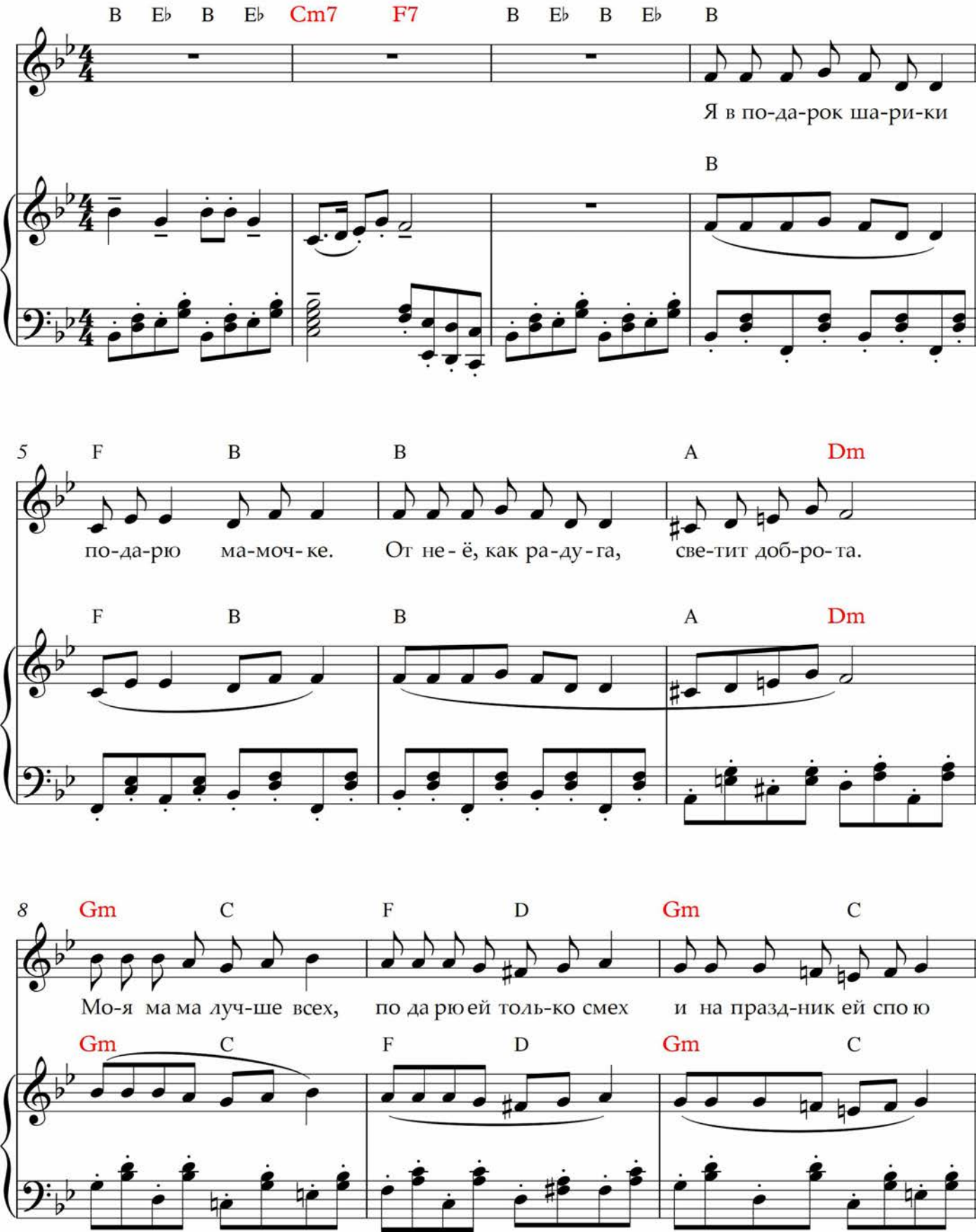

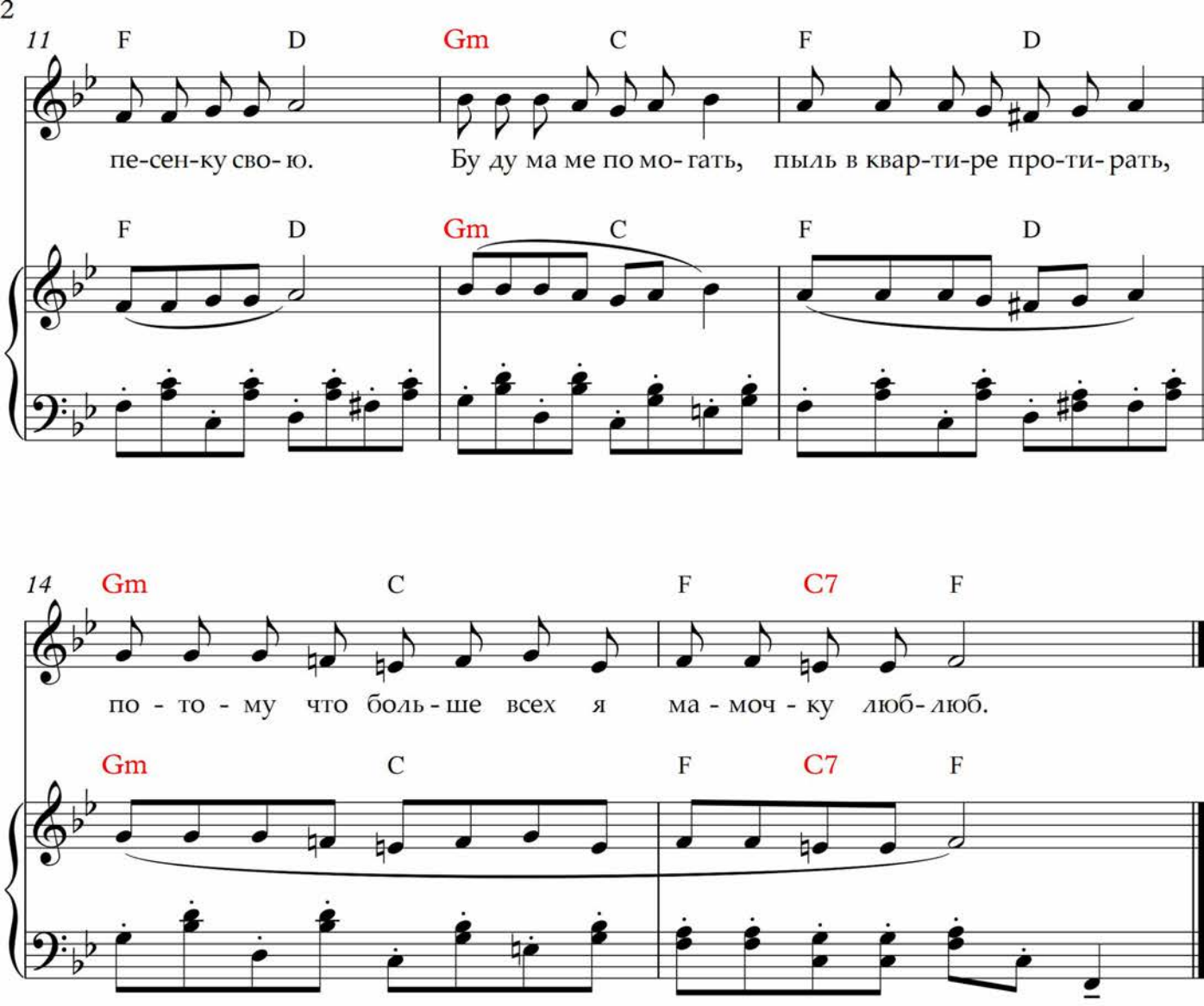

1.Я в подарок шарики подарю мамочке.
От неё, как радуга, светит доброта.

ПРИПЕВ:

Моя мама лучше всех. Подарю ей только смех
И на праздник ей спою песенку свою.
Буду маме помогать, пыль в квартире протирать,
Потому что больше всех я мамочку люблю.

2. Счастье улыбается пусть моей мамочке.
Дружит с нею солнышко, птицы и весна.

ПРИПЕВ: тот-же

3. Будем вместе с мамочкой рисовать и играть,
Улыбаться облакам, звёздам и морям.

ПРИПЕВ: тот-же