# УТРЕННЯЯ ЗВЕЗДА

**Песня племени оджибве**

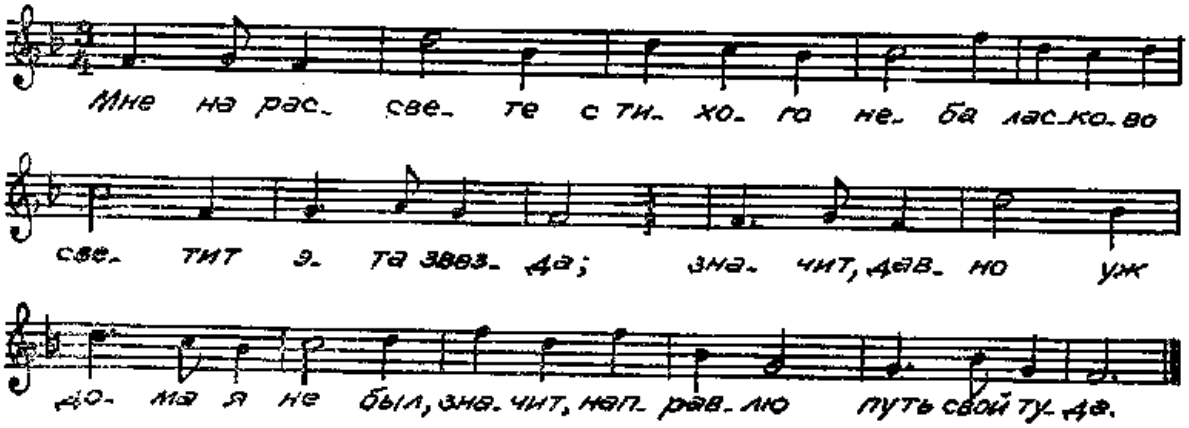


Мне на рассвете
С тихого неба
Ласково светит
Эта звезда;
Значит, давно уж
Дома я не был,
Значит, направлю
Путь свой туда.

Куда ни иду я,
Где ни бреду я,
Вижу на небе
Эту звезду;
Значит, дорогу
К дому найду я
И обойду я
Злую беду!

*Перевод Ю. Хазанова*