Где ты была сегодня, киска?

В.Мартынов

Группа Вконтакте

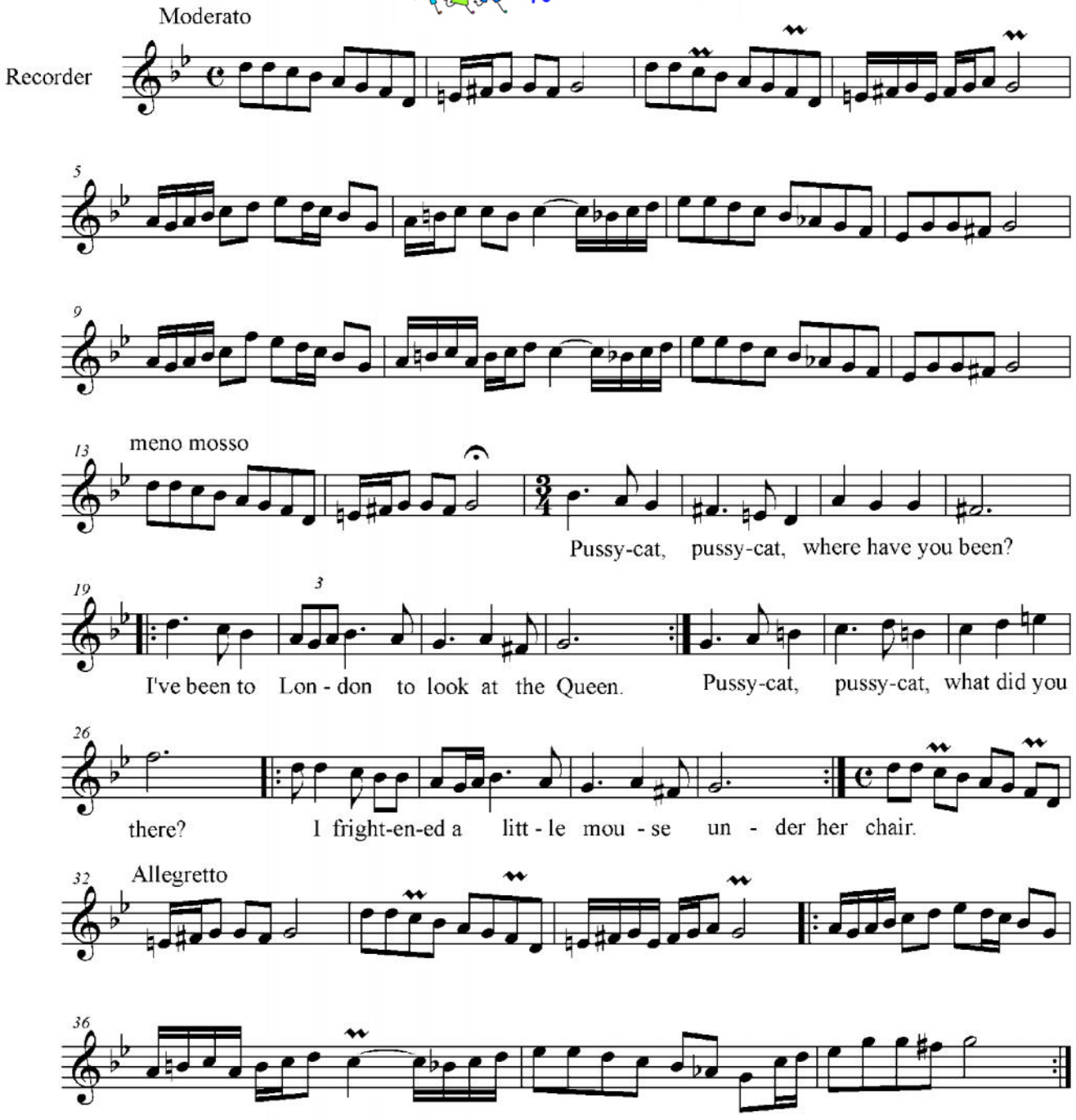

Сообщество педагогов - d-seminar.ru