Вальс Победы

Сл. и муз. Елены Обуховой

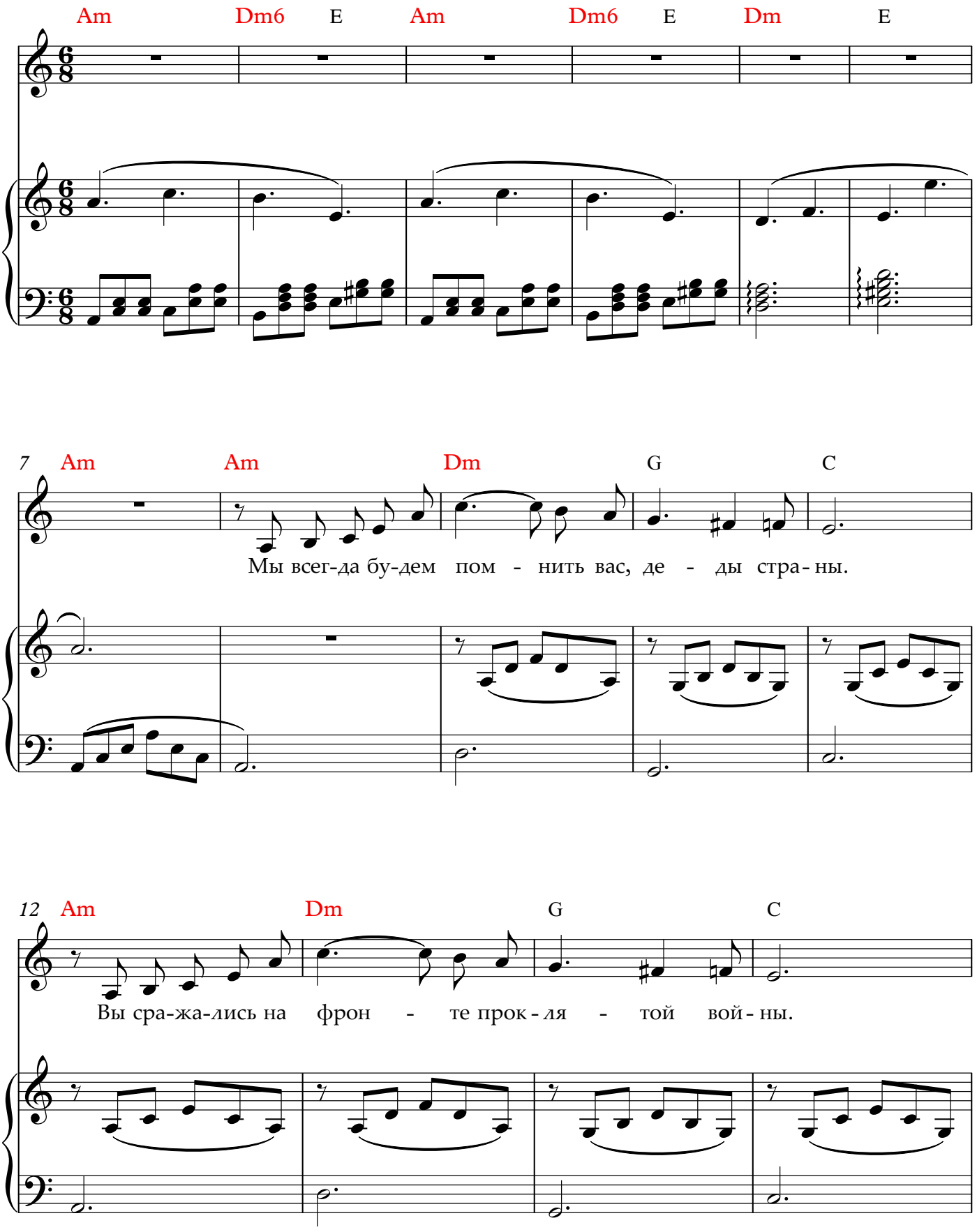

16 A7 Dm G7 C

Бу-дут пом-нить вас лю - ди, ни-ког да не за - бу - дут.

20 Dm Am H7 Esus E7

Лу-чи солн-ца и ми - ра с не-бес нам да- ны! Вальс По

25 Am A7 Dm Dm\C G

бе - ды тан-цу-ет боль-ша-я стра- на. Вся в цве-тах и люб

30 G7 C A7 Dm E7

ви проц-ве-та-ет о - на. Нас - ту - пи-ла вес на, в ми - ре

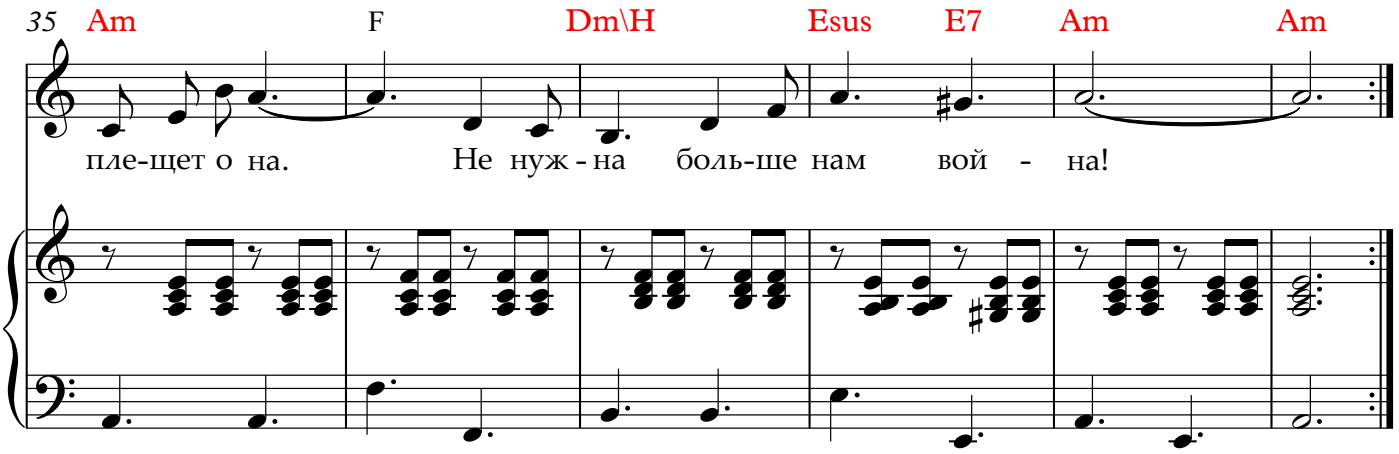

1. Мы всегда будем помнить вас, деды страны.
   Вы сражались на фронте проклятой войны.
   Будут помнить вас люди, никогда не забудут.
   Лучи солнца и мира с небес нам даны.

   ПРИПЕВ:

   Вальс Победы танцует большая страна.
   Вся в цветах и любви процветает она.
   Наступила весна, в мире плещет она.
   Не нужна больше нам война!

2. Пусть растут в мире дети, им жизнь всем дана.
   Отступила навеки та злая война.
   Уходили из жизни, защищая Отчизну.
   Благодарна героям вся наша страна!

   ПРИПЕВ: тот же - 2 раза