

Verdi
Aroldo
Act III

ANTICAMERA NELLA DIMORA D'EGBERTO
che mette a vari appartamenti. Sopra la tavola è l'occorrente per iscrivere.

SCENA ED ARIA

EGBERTO

$\text{♩} = 84$

ALL. ASSAI MOSSO

EGBERTO

(entra pensoso per leggere uno scritto)

G. *guirlo tenta!... In - fame!... egli s'in - vola a mia ven - detta!...*

(prendendo in mano la spada che teneva al fianco)

G. *O spa - da del l'o - nor..... che per tant'an - ni cin - gevi il*

E.G. *fian - co del guerrie - ro an - ti - co, e nei ci - men - ti a lui mie - te - vi*

E.G. *gloria...vanne lungi da me... più non ti merto...*

(getta la spada)

(con disperazione)

E.G. *Di - so - no - ra - te io son!... di - so - no - ra -*

ANDANTE $\text{♩} = 66$

EG. *- to!* *È ch'è la vi - ta mai sen - za l'o -*

ANDANTE $\text{♩} = 66$

pp *pp*

ALLEGRO $\text{♩} = 84$

EG. *- nore?... È un'onta... eb - ben... si tolga... si, sì un i - stan - - - te, e*

3 ALLEGRO $\text{♩} = 84$

(s'appressa al labbro un anello, e poi s'arresta)

EG. *tut - to si - a fi - ni - to!*

ff

ANDANTE

EG. *Ma, lasciar tutto!... A - roldo... la mia fi - glia!... la mia colpe - vol*

4 ANDANTE

ADAGIO $\text{♩} = 54$

EG. *figlia!... che!... una la - grima!... la - crima il ci-glio d'un sol.*

ADAGIO $\text{♩} = 54$

pp

EG. *- da - tol... Oh quanto.... sei tu grande, o do - lor!... mi strappi il*

con molta forza

dim.

EG. *pian - - - to!...*

ANDANTE $\text{♩} = 50$

5 ANDANTE $\text{♩} = 50$

p 3 3 3

EG. *Mi - na, pensai che un an - gelo in te mi desse il cie - lo,*

con espress.

EG. 

rag- gio d'amor pu-ris-si.mo de-gli an-nimiei sul ge - lo...

EG. 

Stol - to!... stolto!... so_gna - il... stolto!... so_gnai!..... spa -

EG. 

- ri - ta, spa-rita è la gio - ja, spa-rita è la gio - ja di mia

EG. 

vi - ta;..... u - na in - nocen - te la - - gri-ma

6

EG. *f* spi - ran - do non ve - drò, no, no; so - lo se - guace al fe - retro il diso -

EG. - no - re, il di - sonore a - vrò, il di - so - no - re a - vrò, so -

EG. *incalz. e cres.* *dolce ed allarg.* lo se - gua - ce al fe - re - tro se - gua - ce al

EG. *tr tr tr tr tr* *incalz. e cres.* *pp allarg.* fe - retro... il di - sonore a - vrò, *f a piacere* solo se - guace al fe - retro il disonore a -

EG. *col canto*

EG. *allarg.*
 - vrò, a - - - - - vrò.

ALL. MOD. $\text{♩} = 92^3$

EG. *f* *b2* (siede commosso e scrive)
 Ah si fi - nisca... Aroldo, A.rol - do... Ad.

7

ALL. MOD. $\text{♩} = 92$ *pp*

EG. (suggella il foglio, poi riprende l'anello per suggerne il veleno)
 - di - o... e - stremo...

pp

ALL. VIVO $\text{♩} = 138$

(sorpreso arrestandosi)

EG. Chi? È in accesso a

BRIANO (entra astratto dalla destra)

Ei qui ver - rà.... Voi!... d'Arol - do cerco.

8

ALL. VIVO $\text{♩} = 138$

EG. tutti....

B A me noi fi - a, quan - do sa - rà raggiunto il fug - gi.

pp

pp

EG. (con sorpresa) dim.

Che di'? Qui ver - rà, qui... Godvin!... qui,

(entra a sinistra nella stanza d'Aroldo) Grave (partendo)

B - tivo. Ei verrà tra po - co....

ff

dim.

EG. con voce soffocata

qui God - vin ver - rà!... pausa lunga In que - sto tetto u - no di noi mor -

p morendo

ALL? ASSAI VIVO $\text{♩} = 88$

EG. - rà!

ff **ALL? ASSAI VIVO** $\text{♩} = 88$

dim. sempre

(*)
EGB. *ALL. AGITATO* $\text{♩} = 88$

Oh gioja i - ne - spri - mi - bi - le,..... che questo co - re i -

10 *ALL. AGITATO* $\text{♩} = 88$
pp sempre

con voce soffocata e convulsa

EG. - non - di, è troppo, è troppo il pal - pi - to che intut - to me dif -

EG. - fon - di! Con - vul - sa provo un' e - sta - si..... che quasi par de -

con abbandono

EG. - li - ro..... che quasi par de - li - ro,..... la voce ed il re -

(*) Tutto questo pezzo, ad eccezione dell'ultima frase, deve eseguirsi estremamente piano.

ansante

EG.

- spi - ro man - car già sen - to a me! Oh gioja i - ne. spri -

11

EG.

- mi - bi.le! oh gioja i - ne. spri - mi - bi.le! oh gio - ja! oh...

EG.

..... gio - ja!..... Ven - det - ta, ah vie - ni, af - fret - ta - ti,.....

EG.

.....ri - nascerò per te..... vendetta, ah vie - ni, af - fret - ta - ti,.....

EG. *..... ri. nascerò per te, per te..... vendetta, ah vie, ni, af. fret. ta. ti, ri -*

EG. *- na - - sce. rò per te! Oh gio - ja! oh gio - ja! oh gioja.....*

12

EG. *..... i. nesprimi - bi - le! oh gio - ja! oh gio -*

EG. *- ja! oh gioja..... i. nesprimi - bi - le! oh gioja i -*

dim:.....

EG. *- ne - spri - mi - bi - le! oh gio - ja! Ven.*

perendosi

morendo

tutta forza

E.G.

- det - ta, ah vie - ni, af - fret - ta - ti, ri - nascerò per

13

ff

E.G.

te! vendetta, ah vie - ni, af - fret - ta - ti, ri -

(parte dalla destra)

E.G.

- na - sce - rò per te!

Harp

SCENA E DUETTO

MINA ED AROLDO

ALL.^o MOD.^{to} ♩ = 92

(dalla sinistra)

AROLDO

♩ = 92
ALL.^o MOD.^{to}

L'istante s'avvi. cina!... Il tuo fu.

(siede)

ro. re in te rac. chiudi, nè tradirmi, o co. re. 14

GOD. (dalla destra) Si. Non un detto...

Ri. cerca. re mi feste?... Preve. do le ac. cu. se... Non

So. lo ho un' in. chiesta...

m'opporò a vendetta, se bra. ma. te... Qua. le?

A
Che fa_reste, se pur li_bera fos.se Mina?... Io chiedo... Rispon_

G
Che di_te?...

p

(Jorg compare)

A
_dete. Jorg?... S'avver_ta Mina, che qui l'at_

G
A impossi_bil sup_posto? [15]

(Jorg riparte) (alzandosi)

A
_tendo. Sa_per.....s'è a voi più ca_ra col_pe _ voi liber_

G
E che cer_cate?

pp

(lo conduce e chiude in una stanza laterale a sinistra)

A
_ta_de, o l'avve_ni_re di don_na che per_deste... Là tut_to u_

ff

ALL.^o *I.^o TEMPO*

A. GOD. drete... (entrando)

(Cie - lo!)

16

ALL.^o *I.^o TEMPO*

p

MINA

ARO. Chel... Par.

I. ne. vi. ta. bil fu questo col. loquio prima di sepa. rar. ci...

M. - ti. te?... Voil... Come?

A. Si... questa sera... U. di. te.

ppp

(16)

ALL.^o SOSTENUTO $\text{♩} = 88$ *con espressione*
a mezza voce

A. *ALL.^o SOSTENUTO* $\text{♩} = 88$ Op - po. sto è il cal - le che in av - ve. ni. re,

pp

A

la no - stra vi - ta do - vrà se - gui - re...

ppp

A

Col guar - do fi - so sol - tan - to in Di - o...

A

vo' ras - se - gna - to, vo' rasse - gnato cor - rere il mi - o...

A

18 Voi, stret - ta all'uo - mo del vo - stro co - re,

cres.

MINA

A

trar - vi po - tre - te.....dal diso - no - re... Chedi - te?

dim:.....

allarg.

ARO.

19 *con espressione* Quan - do ci unimmo spo - si

a tempo

A al vostro amo - re col mi - o ri - spo - si... or fra noi

A tut - to, tut - - to è can - gia - to; l'in - fau - sto

(le presenta un foglio)

A no - do sa - rà,.... sarà.... tronca - to... Que - st' at - to il

MINA

Cielo!..un di vorzio?..

frange... A voi, se_gna_telo... firmato io

string. *cres.* *f* *pp*

ALLEGRO ♩. = 92

Pie-tà, pie - ta - de, non mi scac - cia - te... all' on - ta, al
20 l'ho.

p
legato

ALLEGRO ♩. = 92

duo_lo soccom - be - rò... Sì cru - do, A - rol - do, non vi mo -

- stra - te... (Ohimè! che il pianto frenar non so, ohimè! che il

ff *col canto* *a tempo*

M

pian - to, che il pian - to..... fre - nar no, non

MODERATO ASSAI ♩ = 80

M

ARO. sol) (con amarezza)

Cre - de - - te che per la - crime si

21 *MODERATO ASSAI* ♩ = 80

A

sce - mi il dolor mi - o?... che l'on - ta incancel - la - bile si

A

ter - - ga dall'ob - bli - - o?... Che ras - segnato ac - co - gliere io

A

pos - sal diso - nor?... An vivon quanto l'a - nima le of - fe - se del - l'o -

MINA *ALLEGRO VIVO* ♩ = 126

(glielo toglie di mano)

A me quell'atto... Da.telo. Sì.

A

- nor!... Fir - ma.te?... (Che a -

22 *ALLEGRO VIVO* ♩ = 126

A

- scol - to!)

MINA

23 Tra - ma pen - sa - ste il pian - gere...

(firma)

M O - ra tal dubbio è sciolto... En - tram . . bi siamo or

(gli rende lo scritto)

M li - beri; tut - to fra noi ces - so. Ora il po - trete... U -

24

(trattenendolo)

M ARO: di temi... (per partire) Il vo!

Non più, si - gnora...

ANDANTE MOLTO SOSTENUTO ♩ = 69

Cantabile con passione

M Non..... al - lo sposo, al giu - di ce ri - vol - - go il det - to

25 ANDANTE MOLTO SOSTENUTO ♩ = 69

dolciss.

p

M
mi - o... I rei..... fin dal pa - ti - bo.lo cle -

M
- men - te ascolta Iddi - o... La don - na più non sup - pli.ca,

M
ARO. qui..... la colpe.vol sta... Lo

Lasciatemi...la.scia.temi... lascia.teni.

M
(cade a' suoi piedi)

vo - - glio, lo voglio... giu - di.catemi...

MINA

26

con *espress.*

Come fossi a Dio presente

il mio labbro qui non mente... S'ho fallito, l'anima è pura, né il mio

duo - lo ebbe mi - su - ra... D'altri donna andar do - vre - i

per re - dimermi all'o - no - re?... E sorvi - ver..... io pote - i...

p *cres.*

M discaccia-ta dal tuo co-re?... *con forza* D'al-tri moglie!... Ah! voi
 ARO. *(con dispe-razione)*
 Ba-sti, ba-sti...

M dunque non capi-te l'amor mio?... V'a-mai
 A A-mor!... che di-te?...

27

strin-gendo e cre-scen-do

M sempre... V'amai sempre... Sempre v'a-mo; te-stimone Iddio ne
 A Ah! che dite?... Che mai dite?...

Harp

ALLEGRO ♩ = 138

M *chiamo... Fu tradimento... Sì...*

A *Ma co.lui?... Vi tra.di.va?... Fiaspento..ion'holl*

2/4 ALLEGRO ♩ = 138

pp *f*

M *Ciel!... Che?...
(indicando la stanza)*

A *dritto... È là. Un du...
(dalla sinistra con una spada
EGBERTO insanguinata in mano)*

BRIANO *Non v'è più.
(che sarà entrato
d'altra porta)*

Un'ucci.sio.ne?

A *... el. io?*

EGB. *Un'espiazio.ne... Chi.poteva il di.so.nore ri.ve.lar, estinto è*

29 *f*

(parte dalla destra)

E

BRI. già. (ad Aroldo)

Vie - ni al tem - pio del Si - gno - re, vir - tù nuova avrai co -

allarg. *lento*

dim. *allarg.*

f

ARO. ALL.^o AGITATO MOSSO $\text{♩} = 72$

Ah sì,..... vo - lia - mo al

B

- là.

30 ALL.^o AGITATO MOSSO $\text{♩} = 72$

pp *legg. e sciolte*

A

tem - pio, fuggiam..... le i - ni - que

A

por - te; de - lit - to so - lo e mor - te qui

A *con forza*

l'uo - - movi stampò. Ai se - dutto - ri e -

A

- sem - - pio ri - man - - ga questo tetto... Id -

A

- dio..... l'ha ma - le - det - to,..... l'ha ma - le - det - to,..... l'ha ma - le -

MINA

A Ah

- det - - to, d'infa - mia, d'infa - mia il ful - mi -

M
 dun - que non v'hainter - ra con - for - to al mio do -
 A
 -nò.

31

pp

M
 - lo - re!... d'in - vo - lontario er - ro - re per -
 A

M
 - do - non a - vrò?... Cle - men - te Id - dio dis -
 A

f *p*

M
 - ser - ra di tua.....pietà il te - so - ro, col pal - pi - to t'im -
 A

pp

M
ARO. - plo - ro, t'im-plo - ro d'un co - re, d'un cor..... che non pec -

Id.

crs. *f* *pp*

M
- cò!

A
- dio..... l'ha ma - le - det - to,..... l'ha ma - le - det - to,..... l'ha ma - le -

32

p
sciolte

M
Per - do - no non a - vrò, perdo - non a -

A
- det - to, d'infamia, d'infamia il ful - mi -

f

M
- vrò, d'invo - lon - ta - rio erro - re, d'invo - lon -

A
- nò, l'ha male - det - to,

ff

M
- ta - rio erro - re perdo - no non a - vrò,.....

A
l'ha male - det - to, d'in - fa - mia il fulmi -

M
..... no..... no, per - do - no non a -

A
- nò, sì d'in - fa - mia, d'in - fa - mia il ful - mi -

ff

M
- vrò, no, no, per-do - no non a - vrò...

A
- nò, ah sì, d'in-fa - mia il ful - mi - nò...

33

M
non

A
ah! fug -

sempre ff

(Aroldo è tratto altrove da Briano, Mina siede tramortita, e cade la tela)

M
- vrò!

A
- giam!

Verdi
Aroldo
Act II

ANTICO CIMITERO DEL CASTELLO DI KENTH.

Nel centro è una croce con gradini; a destra la porta d'un tempio internamente illuminato, a cui si ascende per grandiosa scalea; a sinistra più in fondo si vede il castello. La luna fiocamente rischiara le tombe qua e là ombreggiate da secolari cipressi. Una tra quelle è recente.

SCENA ED ARIA

MINA
Ноты с сайта - www.notarhiv.ru

$\text{♩} = 56$
LARGO **нар** *pp*

MINA

(dal fondo a sinistra agitatissima)

Fourth system of music. It features the vocal line for MINA with the lyrics "Oh cie - lo!". The piano accompaniment is marked *ff* and consists of a dense, rhythmic texture in the left hand and chords in the right hand.

Fifth system of music. It features the vocal line for M with the lyrics "do - ve son i - oi.. Qui mi tra - sci - na irre - sisti - bil possal..". The piano accompaniment is marked *Recit.* and *p a tempo*. It includes a melodic line in the right hand and a bass line in the left hand with triplets.

$\text{♩} = 96$
POCO PIÙ MOSSO *f*

M Qui della morte è il re.gno... tut.to è or . ro . re!.. In

2
POCO PIÙ MOSSO $\text{♩} = 96 *f* *ff* *s* *s*$

M o . gnitom.ba scul . to in ci . fre spa . ven . to . se il

M mio delit . to lo leg . go!.. Il mur . mure d'o .

M -gn'au . ra mi par vo . . ce che un rim.

cresc.

(s'aggira barcollando tra i sepolcri)

M

pro . . ve . . ro tuoni!

M

Ah! di mia madre è questo il san.to a . vel.lo!..

ff

pp I. TEMPO

M

dolce

El . . . la si pu.ra!.. ed i . ol..

M

Ma . dre!.. ma . dre, soc . cor . ri, soc . cor . ri al do . lor

M *LARGO* $\text{♩} = 56$

mi - - - o.

4 *LARGO* $\text{♩} = 56$

pp

MINA

con passione

5 Ah! da - gli scan - nie.

M - te - re i, do - - ve be - a - ta

M
 sie - - di, al - - la tua fi - - glia

M
 vol - gi - ti, l'af - - fan - - no suo deh!

M
 ve - - di. 6 Pre - sen - ta le mie

M
 la - grime tu del - l'Eter - no al

M
 tro - - no, e sei be - a - ti

M
 pian - gon, pian - gi tu pu - re, tu pur con

M
 me. Non vorrà il suo per-

M
 - do - no ne - gar - mi Id. di - o per

M
 te, ah! no, non vorrà il per

M
 - do - no ne - gar - mi Id - di - o, Id. dio per

M te, ne - - gar - mi, negar.mi Iddi - o, ne

Oppure -gar - mi ah!..... non vorrà negarmi Iddio per

M -gar - mi, ah!..... negarmi Iddio per

M te.

ALL: AGITATO ♩ = 132

8 ALL: AGITATO ♩ = 132

p *morendo* *p*

M

GODVINO Voi qui!.. Non profa - nate questo san - - to

Mi - na!

M
lo . co... la . scia . . temiale pre . ci...

G In.

M Ah! tal pa . ro . la non v'esca più dal

G - gra . tal.. io v'amo sempre...

M labbro, e se d'o . no . re più stilla è in voi, l'a . nello di colpe . vole a .

M GOD. - mor pe . gno fu . ne . sto ren . de . temi, fug . gi . te.

No...

G
 mai... v'a - mō; a di - fen - der - vi qui re - sto;

G
 v'a - - - mo.

9 **PIÙ LENTO** ♩=88

MINA **ALL. ASSAI MODERATO** ♩=88

10 **ALL. ASSAI MODERATO** ♩=88

Ah dal sen di quel - la tom - ba cu - po

M
 fre - mi - to rim - bom - ba!.. Scel - le - ra - to fu l'ac -

M

. cen . . . to che lo giun-se a pro-vo - car. Di mia

M

ma - dre l'ombra i-ra - - ta già ne sor - ge, su me

M

gua-ta!.. . Oh ter-ro-re!.. già mi sen-to dal suo

string:.....p.....cres:.....

M

lab - bro ful - - mi - nar. Ah fug - gi - te! il mio spa -

PIÙ MOSSO ♩ = 120

II *PIÙ MOSSO* ♩ = 120

M

ven - to si rad - dop - pia a voi di - nan - te; ma - le -

M

det - to sia l'i - stan - te che vi sce - si ad a - scol -

M

tar. Ah fug - gi - tel mio spa - ven - to si rad -

M

dop - pia a voi 'da - van - te; ma - le - det - to sia.....l'i -

M

stan te che.....vi

8

M

sce . . si ad a.scol tar,

8

12 *ff*

M

ad..... a . scol . tar! GOD. A di . fen . dervi, a di .

f >

G

. fen . dervi qui re . . . sto.

G

Sempre v'a . mo.

MINA *ALL' ASSAI, MODERATO* ♩ = 88

13 *ALL' ASSAI, MODERATO* ♩ = 88

Ah dal sen di quel - la tom - ba cu - po

pp

pp

V

fre - mi - to rim - bom - ba!.. Scel - le - ra - to fu l'ac -

pp

M

- cen - - to che lo giunse a pro - vo - car. Di mia

pp

M

ma - dre l'ombra i - ra - ta già ne sor - ge, su me

Rea * *Rea* *

M

gua - ta!.. Oh ter - ro - rei!.. già mi sen - to dal suo

string: e' cres:

M

lab - bro ful - minar. Ah fug - gi - te! il mio spa - ven - to si rad.

PIÙ MOSSO ♩ = 120

14

PIÙ MOSSO ♩ = 120

M

. dop - pia a voi di - nan - te; ma le - det - to sia l'i.

8

M

stan - te che vi sce - si ad a scol - tar. Ah fug.

8

tr

pp

M

gi - tel mio spa - ven - to si rad - dop - pia voi da .

8

tr

VI

van - te; ma - le - det - to sia.....lì - stan -

8

VI

te che.....vi sce - si ad a scol -

8

M
tar, ad a scol.

8

ff

M
tar, ma.le . det . to sia l'i . stan.te che vi scesi ad ascol.

15

f

M
tar. Fug-gite!.. Ah fug-gi

GOD.

No...

p

M
tel..

ff

alc

SCENA, DUETTO E QUARTETTO

MINA, AROLDO, GODVINO, EGBERTO

ALLEGRO

MINA

(freddamente)

GODVINO

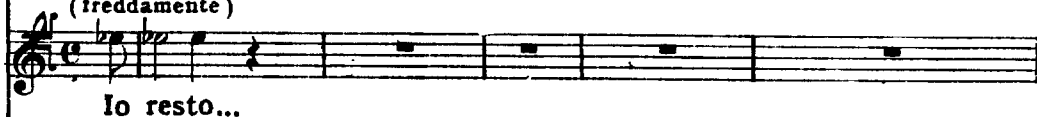

(viene dal fondo a sinistra, chiuso in mantello. Egli ha due spade)

EGBERTO

ALLEGRO

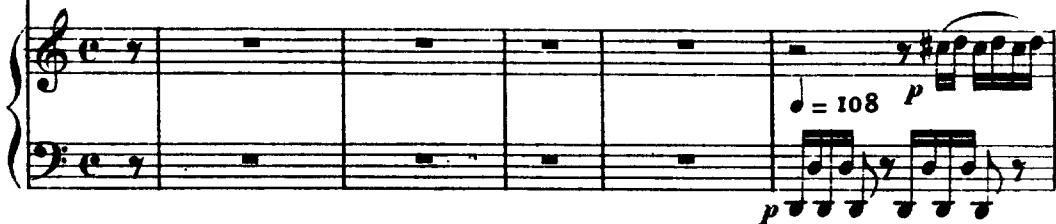

(parte dalla sinistra)

M.

(a Mina)

(severo)

FG.

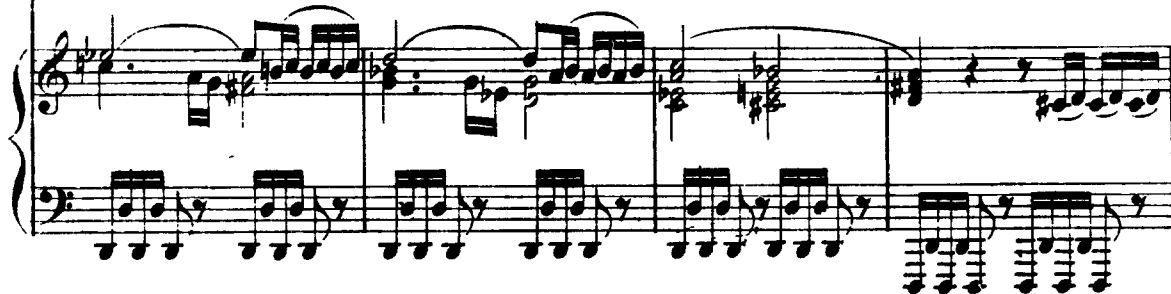

GOD. ALLEGRO VIVO $\text{♩} = 80$

Un du_ el_ lo?

EGB. (gettando il mantello, e presentandogli le spade)

Scegli...

Si... e mor_ tale.

16

ALLEGRO VIVO $\text{♩} = 80$

Ma la sor_ te non è e_ gua_ le...

Tu ri_

_ cusì?... Al mondo in fac_ cia vo' insul_ tar_ ti...

GOD.

La mi - nac - cia i - o non cu - ro...

G
Fia lo - da - to chi a - vrà un ve - glio ri - spetta - to.

17

EGB.

con forza

Se' un in - fa - me, un vi - le in - degno... Nè ancor

EG.
t'ec - ci ti al - lo sde - gno?... dunque in te l'ono - re è

Hap

GOD.

Io sto mu - to al vo - stro ac - cento.

EG.

spento?...

Oh mia rabbia!...

Ebben, a.

G

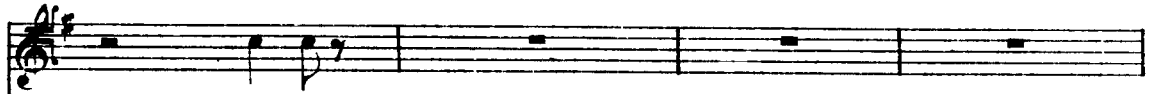

Ba - sti!...

EG.

- scol - ta...

M'o - di an - co u - na vol - ta; s'o - ra in - va - no t'ha gri -

EG.

- da - to vi - le, in - fa - me il labbro mi - o, fare a tut - ti dis - ve - la - to chi tu

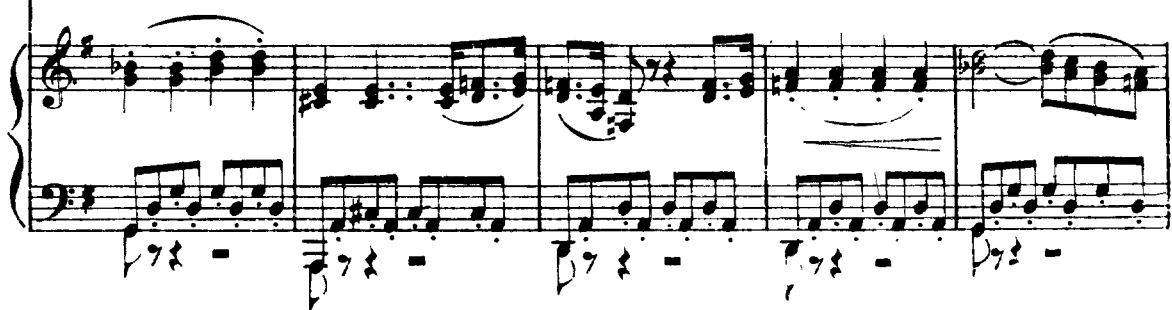

GOD.

Basti...Eg-berto...

EG.

si - a saprò ben i - o.

Ven-tu - rie - ro che t'av-

EG.

- vol-gi nel mi - ste - ro, non sai tu ch'lo farò no - to come il pa - dre ti sia i.

GOD.

Ah! u - na spada!...

U - na

(presenta le spade a Godvino, che ne prende una)

EG.

- gnoto?...

Gra-zie, o sorte!

G
 spada!.. in guardia... U na

EG.
 A mor - - te.

G
 spada!.. in guardia... A

EG.
 A mor - te. A

(brandendo le spade)
a piacere non tanto lento

G
 mor - te. Nessun de - mone, niun Di_o a' miei col - pi ti tor -

EG.
 mor - te. Nessun de - mone, niun Di_o a' miei col - pi ti tor -

20
a piacere non tanto lento

G
- rà. Col tuo san-gue il fu - ror mio l'on - ta in - fa - me ter - ge -

EG.
- rà. Col tuo san-gue il fu - ror mio l'on - ta in - fa - me ter - ge -

G
- rà. Nessun de - mone, niun Di - o a' miei col - pi ti tor -

EG.
- rà. Nessun de - mone, niun Di - o a' miei col - pi ti tor -

MOSSO
a tempo

MOSSO
a tempo 21

G
- rà. Col tuo san - gue il fu - ror mio l'on - ta in - fa - me ter - ge -

EG.
- rà. Col tuo san - gue il fu - ror mio l'on - ta in - fa - me ter - ge -

ff

AROLDO *ALL? VIVO* $\text{♩} = 160$

(dal tempio)

Qual ru...
- rà. (si battono accanitamente)

EG.

22 - rà.

ALL? VIVO $\text{♩} = 160$
ff

(scende)

A - mo - re!.. Un du - el!..

(dalla gradinata) (si sarà avvicinato)

A Ab - bas - sa - te or quell'armi... Voi siete!.. Santo è il

GOD. A - rol - do!..

EGB. A - rol - do!..

♩ = 80

A

23 lo-co che si pro-fa-na-te, i de-fun-ti col pie-de pre-me-

♩ = 80 *p*

A

-te, sopra il ca-po la croce vi stal (a Godvino) Di-o pur vi sa-

EGB.

Vieni altrove...

p *f*

A

-rà. Io sa-

GOD.

Ne la-scia-te... un di noi dee mo-ri-re...

EG.

Ne la-scia-te... un di noi dee mo-ri-re...

24

p *f*

A
- provvi dovunque se-gui-re. Di

EG.
Dimmi, scor-di a chi par-li?

A
Dio o-ra par-lo nel nome...A-scoltarmi so-lo spetta qua a voi... Giù quel-

(entra fra loro)

A
- l'ar-mi; sia l'of-fe-sa co-per-ta d'o-

25

pp

(ad Egberto)

A
- bli-o... il fra-tel-lo al fra-tel-lo.....per-

(a Godvino)

A
 - doni... Più gio - - vin, l'acciar pria de..

EGB.

Mai...

pp

(lo disarmo e gli stringe la mano)

A
 - po - ni... La tua de - stra... (a Godvino)

EGB.

Ohecces - so i - nau - di - to!..

26

4 3 2 1

A
 Ah!.. tra..

EGB.

la man strin - gi - del - l'uom ch' hai tra - di - to.

ff

MINA (dal fondo a sinistra) (indietro)

(ad Egberto) (ad Egberto)

A ditol.. Par.la . te? Il vo'. termina . te... Suon qui

GOD.

EG. (Che dissi!) No, la . sciatemi...

pp *ff* *pp*

(avanzandosi)

M d'ar . mi!) (Che fu?) (vedendola)

A Si sveli il mi . ste . ro. Sa . prò alfi . ne il

G Mi . na!...

EG. Mi . na!...

M
Gra-zia!.. gra-zia!.. A - rol - - - do!..

A
vero. Gra -

con voce soffocata con disperazione

A
- zial E - ra dun-que co-stu - il!.. Ah!.. e - ra

EGB.

(Quale orror!)

LARGO ♩ = 56 pausa lunga (a tutti) (a Mina)

A
ve - - - ro?.. Ah no!.. è impos-sibile!.. Che homen.

27 LARGO ♩ = 56

con disperazione

A
- ti - to almen mi di - te... un ac - cen - - - to, un accen - to profe.

A

- ri - te... vi scol - pa - te, vi scolpa - te per pie.

A

- ta - - del.. Ma tu ta - cil... ma tu ta - cil.. E tol - to il

con forza

A

dub - blo... il mio piè tischiaccerà! il piè tischiac - cie.

MINA (spaventata si allontana da Aroldo)
(da sè)

Ah!..... scoppiata è omai la folgore, scoppiata è o -

- rà!

pp

M
 EGB. - ma i la fol-go-re che rug-gi - a, che rug-gi - a sul-la mia
 (a Godvino indicando Mina)

28 Or da

M
 GOD. testa... (ad Egberto)

EG. Pron - to
 Di - - o con quelle la - cri - me..... è il desti - no tu o già

M
 E..... la vi - ta che mi re - sta che mi
 G
 so - - - - no...

EG. scrit.to...

M *espress.*
 re - sta len - ta mor - te a me sa - rà!

G

EG.
 Reo tu sei..... di tal delit -

29

M
 Di . . . o, che pa - dre

ARO.

G

(ad Egberto)

Vi scol -

G
 Che più tar - da - si?

EG.
 - to che più inul - to non an - drà.

M
sei, pa - - - dre de'

A
pa - - - te per pie -

G
Dal mio brac - cio appren - de - ra - - i

EG.
S' o - ra fu so - spe - so il ful - mi - ne,

M
mi - - se - ri, Di - - - o, che pa - dre sei de'

A
- ta - - - de!

G
s'io co - no - sca la vil - tà, dal mio braccio

EG.
più tremen - do al fin ca - drà, se so - speso'

dim. *morendo*

M
mi - - - seri, che pa-dre seide' mi - - - seri, no, no, no, non ne.

A

G
apprendera. i s'io co.nosca

EG.
o. ra fu il fulmin, *dim.* *morendo*
più tremendo

M
- gar - - - mi, non negar - mi tua pie-tà!

A
Un ac.

G
la viltà!

EG.
al fin cadrà!

M
non negar. mi pie.

A
- cen - - to, un accen - to profe - ri - te... vi scol.

G
s'io co.no.sca vii.

EG.
più tremen.do ca.

M
- tà! non negar. mi pie.

A
- pa - - te, vi scolpa - te, per pie.ta - - de! Ma tu

G
- tà! s'io co.nosca vil.

EG.
- drà! più tremendo ca.

M
- tà! Dio, non negarmi,

A
ta - ci... ma tu ta - - cil... è tol - to il

G
- tà! ap-prende-ra-i,

EG.
- drà! s'o-ra sospe-so

M
Dio, non negar - - mi tu - a pie -
con forza

A
dub - - bio... il mio piè ti schiaccie-rà, ah sì ti schiac - cie -

G
apprenderai s'io co - no - sca vil -

EG.
fu il fulmi-re, più tre - men - do alfin ca -

M
- tà! o gran Dio, non ne - gar - mi..... tua pie -

A
- rà!

G
- tà! dal mio braccio ap - pren - - - de - -

EG.
- drà! più tremen.do al - fi - - ne ca - -

30

M
- tà! o gran Dio, non ne - gar - mi..... tua pie -

A
è tolto il dubbio!

G
- rai s'io co.no.sca, co - no - sca vil - -

EG.
- drà! più tremen.do al - fi - - ne ca - -

M. *- tà! non negar. mi pie - tà! non negar. mi pie -*

A. *è tolto il dubbio! è tolto il dubbio!*

G. *- tà! s'io co.no.sca vil - tà! s'io co.no.sca vil -*

EG. *- drà! più tremen.do ca - drà! più tremen.do ca -*

M. *- tà!... nol.....*

A. *è tolto il dub.bio, il mio piè ti schiaccerà!.....*

G. *- tà! ah!.....*

EG. *- drà! ah!.....*

B

PREGHIERA-FINALE SECONDO

ALLEGRO $\text{♩} = 80$

(ad Egberto)

AROLDO

(ad Aroldo)

Ah

EGBERTO

Des-sa non è, compren-dilo, che de-vi o-ra pu-ni-re...

 $\text{♩} = 80$

ALLEGRO

A

veg-go chi è il coi-pe-vole! O-nor vi fe' bran-di-re quel

m.s.
m.d.

A

fer-ro a ven-di-car-mi... Non più... ri-pren-di

(a Godvino)

(strappando di mano la spada ad Egberto)

A

GOD. l'ar-mi...

Difendi-ti...

Contro di voi?..

Noi vo'..

No... no.

31

ARO. (con voce terribile)

Non o - di in suon ter - ri - bi - le gri - dar - ti

que - ste tom - be: tre ma, a pu - nir - ti, o' per - fi -

- do, tre ma, a punir - ti, o' per - fi - do, tre - ma,

tre - ma, tre - ma, l'o - ra fa - tal tuo -

ANDANTE ♩ = 72 (dal tempo)

A

BRI. - nò!... (dalla soglia)

ANDANTE ♩ = 72 (dal tempo)

Sop. A - rol - do...

Ten. Non punir.mi, Si.gnor,nel tuo fu - ro - re, o co.me nebbia al

Bassi Non punir.mi, Si.gnor,nel tuo fu - re, o co.me nebbia al

32 Non punir.mi, Si.gnor,nel tuo fu - re, o co.me nebbia al

p ANDANTE ♩ = 72

Red. per l'Organo

(gli cade la spada di mano)

A Qua - le suono?... (raggiungendo Aroldo)

B Son de' pie.to - si o - ran - ti...

sol di - le - gue - rò!..... Mi - se - re - re di

sol di - le - gue - rò!..... Mi - se - re - re di

sol di - le - gue - rò!..... Mi - se - re - re di

sol di - le - gue - rò!..... Mi - se - re - re di

A
ve - ro!.. Il cie - lo... Ah!..

B
Il cie - lo pre - gano. Torna in

me, pietà, Si - gno - - re, mi - serere, e tue glo - rie can - te -

me, pietà, Si - gno - - re, mi - serere, e tue glo - rie can - te -

me, pietà, Si - gno - - re, mi - serere, e tue glo - rie can - te -

ff

ALLEGRO $\text{♩} = 88$

(come in delirio)

A
Me di - spera.to abbru - ciano i - ra, in - fernal fu -

B
te!

-rò.

-rò.

-rò.

-rò.

33 ALLEGRO $\text{♩} = 88$

Orchestra

A

ro - re...tranquil.li la man ge - li - da voi mi gravate al co - re... Ah

A

fa - te pri - ma ch'ar - dermi le ve - ne ces - si il san - gue, e

A

la virtù che lan - gue sa - rà più forte in me. Lascia - te mi, lascia - te -

con forza

34

A

- mi, lascia - te - mi... tutto il mio cor, tutto il mio cor,..... tutto per -

Нар

ANDANTE $\text{♩} = 72$

A

BRI. - dè.

Sop. ANDANTE $\text{♩} = 72$
sotto voce Non o - di?... *morendo*

Ten. Non pu - nir - mi, Si - gnor, nel tuo fu - ro - re, o co - me nebbia al *morendo*

Bassi *sotto voce* Non pu - nir - mi, Si - gnor, nel tuo fu - ro - re, o co - me nebbia al *morendo*

35 *p* *Organo* ANDANTE $\text{♩} = 72$

Non pu - nir - mi, Si - gnor, nel tuo fu - ro - re, o co - me nebbia al

CORO INTERNO

MINA

GOD. *p* I - stan - te fie - ro!

EGB. *p* I - stan - te fie - ro!

I - stan - te fie - ro! (solenne, avvicinandosi ad Aroldo)

P

Crocia - to e ca - va - lie - ro ram -

morendo sol di - le - gue - rò!..... Mi - se - re - re di me, pietà, Si -

morendo sol di - le - gue - rò!..... Mi - se - re - re di me, pietà, Si -

morendo sol di - le - gue - rò!..... Mi - se - re - re di me, pietà, Si -

B

- men.ta i giu - ra - men - ti... Quel can - to, que - gli ac - cen - ti di Dio la vo - ce

morendo *cres.* *ff*

- gno - - re, mi - serere, e tue glo - rie can - te -

morendo *cres.* *ff*

- gno - - re, mi - serere, e tue glo - rie can - te -

morendo *cres.* *ff*

- gno - - re, mi - serere, e tue glo - rie can - te -

ARO.

(s'inginocchia)

È ver!... è ver!...

B

so - no....

ppp

- rò, mi - se - re - re, mi - se - re - re, mi - se - re - re, mi - se - re - re. Non pu -

ppp

- rò, mi - se - re - re, mi - se - re - re, mi - se - re - re, mi - se - re - re. Non pu -

ppp

36 - rò, mi - se - re - re, mi - se - re - re, mi - se - re - re, mi - se - re - re. Non pu -

MINA

sotto voce

Pa . ce, per . dono.

(sorgendo impetuosamente)

Perdon!... giammai!... la per . fida sia ma . le .

GOD.

sotto voce

Pa . ce, per . dono.

EGB.

sotto voce

Pa . ce, per . dono.

sotto voce

Pa . ce, per . dono.

. nir . mi, Si . gnor, non pu . nir . mi, Si . gnor, non pu . nir . mi, Si .

. nir . mi, Si . gnor, non pu . nir . mi, Si . gnor, non pu . nir . mi, Si .

. nir . mi, Si . gnor, non pu . nir . mi, Si . gnor, non pu . nir . mi, Si .

soffonore

Ped.

(cade alle ginocchia d'Aroldo)

M *ff*
Oh cielo!

A *>* (va verso la croce barcollando)
det . ta!.. La

G *f*
Oh cielo!

EG. *f*
Oh cielo!

B *ff con forza*
Da questa croce a gli uomini ha Cri-sto perdo-na . to...
Si.gnor, pietà.....

f *pp*
- gnor,.....nel tuo fu . ro.re, mi . se . re . . re, Si.gnor, pie .

f *pp*
- gnor,.....nel tuo fu . ro.re, mi . se . re . . re, Si.gnor, pie .

f *pp*
- gnor,.....nel tuo fu . ro.re, mi . se . re . . re, Si.gnor, pie .

f *pp*

M Oh sven.tu - ra - to!
(cade sui gradini)

A crocel.. Ahimè!.. qual ge.lol... io muo - jol...

G Oh sven.tu - ra - to!

EG. Oh sven.tu - ra - to!

B Oh sven.tu - ra - to!

..... Si - gnor..... pietà,..... Signor!

- tà, Si - gnor, pie - tà, pie - - tà!..... *pp*

- tà, Si - gnor, pie - tà, pie - - tà!..... *pp*

- tà, Si - gnor, pie - tà, pie - - tà!..... *pp*

cres. *f*

Fine dell'Atto II.

FUGA DI SALE ILLUMINATE A GRAN FESTA.

Nella prima sonvi mobili dell'epoca, sopra uno de' quali è un libro chiuso da fermaglio con chiave.

Ноты с сайта - www.notarhiv.ru

♩ = 165
 ALL: BRILLANTE **Har** *mf*

(Dame e Cavalieri s'incontrano e si dirgono da diverse parti: per un

istante non li si vedrà che nelle sale in fondo)

8

8

GODVINO

(entra cautamente dalla destra)

39

(O Mina, tu mi sfuggi, ed io co-

(trae di tasca la chiave ed uno scritto, tenendo sempre le spalle volte alla destra)

ed ec - co la chiave...)

(entrando dalla destra senza esser veduto da Godvino)

(Che ve - do!..

(chiudendo il biglietto nel libro) (si confonde tra nuovi invitati che entrano, e sono raggiunti dai primi)

G

R

(Sa - prò co - si mia sor - te.)

quale tra - ma!)

BRI.

(D'A - rol - do è a - mi - co!.. e qual? noi rav - vi -

(Entrano altri invitati che si uniscono ai primi) (Tutti vengono sul davanti della scena)

B

40 - sai!)

p

p

crisi... a... puro... a... puro...

f

ff *Qu.*

Soprani
Tenori
Bassi

ff È bel - lo di guer - ra dai cam - pi cru -

È bel - lo di guer - ra dai cam - pi cru -

41

ff

- en - ti al tet - to na - ta - le tran -

- en - ti al tet - to na - ta - le tran -

- en - ti al tet - to na - ta - le tran -

- quil - li tor - nar! È..... dol - ce a' suoi

- quil - li tor - nar! È..... dol . ce

- quil - li tor - nar! È..... dol . ce

42

mf

ca - ri, fe - li - ci, plau - den -
 a' suoi ca-ri, fe - li - ci, pla - u -
 a' suoi ca-ri, fe - li - ci, pla - u -

- ti la se - rie, la se-rie de' corsi, de' corsi pe - ri-gli nar.
 - den - ti la se-rie de' corsi, de' corsi pe - ri-gli nar.
 - den - ti la se-rie de' corsi, de' corsi pe - ri-gli nar.

- rar,nar - - rar,nar - - rar,nar - - rar,nar - - rar.
 - rar,nar - - rar,nar - - rar,nar - - rar,nar - - rar.
 - rar,nar - - rar,nar - - rar,nar - - rar,nar - - rar.

43

p

CORO DI DONNE

È 44 bel-lo di guer-ra dal cam-pi cru-en-ti al

pp

leggeriss.

tet-to na-ta-le tran-qui-li tor-nar! È dolce a'suoi ca-ri, fe-

-li-ci, plau-den-ti la se-rie de' cor-si pe-ri-gli nar-rar, è

dolce a'suoi ca-ri, fe-li-ci, plau-den-ti la se-rie de' cor-si pe-

CORO GENERALE

mf

- ri - gli nar - rar. È bel - lo di guer.ra dai cam - pi cru - en - ti al

mf

È bel - lo di guer.ra dai cam - pi cru - en - ti al

mf

È bel - lo di guer.ra dai cam - pi cru - en - ti al

mf 45

tet.to na - ti - o tran - qui - li tor - nar. È dol.ce a' suol ca - ri, fe -

tet.to na - ti - o tran - qui - li tor - nar. È dol.ce a' suoi ca - ri, fe -

tet.to na - ti - o tran - qui - li tor - nar. È dol.ce a' suoi ca - ri, fe -

- li - ci, plau - den - ti la se - rie de' cor - si pe - ri - gli nar - rar.

- li - ci, plau - den - ti la se - rie de' cor - si pe - ri - gli nar - rar.

- li - ci, plau - den - ti la se - rie de' cor - si pe - ri - gli nar - rar.

46

pp

(entra Enrico abbigliato come Godvino)
 (Enrico stende la destra a Briano, non
 ottenendo risposta che d'un freddo
 inchino.)

(Enrico si ferma a caso presso la tavola,
 prende il libro, e trovatolo chiuso lo ia-
 scia, e si confonde cogli altri.)
 (fissandolo)

BRIANO

(For.se co.stui!)

(È desso!..)

Si di . scopra il mi . ste . ro... pu . ni . sca . si la [47] col . pa ..)

(Va frettoloso ad Aroldo che entra, e mentre Egberto, Mina e gli altri cordial-
 mente intrattengono, lo trae sul davanti della scena, e rapidamente gli dice)

ARO.

Il ve . do.

BRI. *sottovoce*

Ve . di quel 'i . bro? I . vi s'at . tenta all'o .

A  Di chi?.

B  -no - re... Al tu - o. for - se.

A  Cie - lo!

B  Vi si chiuse u - no

pp

A  E chi, ch'il ce - la - va? En.

B  scrit.to. Mira.

(indicando Enrico)

A  -ri.col.. oh infer - no!..

(con mal represso impeto)

(Tutti si affollano intorno ad Aroldo che rimane cupamente concentrato.)

mf

GODVIÑO ed ÈRICO

mf

Sop. Per te, del - la cro - ce pos - sen - te guer - rie - ro, che tan - to di

Ten. Per te, del - la cro - ce pos - sen - te guer - rie - ro, che tan - to di

Bassi Per te, del - la cro - ce pos - sen - te guer - rie - ro, che tan - to di

48

G
E

Kenth.... cre - sce - vi lo - nor, o - gn'alma ha qui un vo - to, co -

Kenth.... cre - sce - vi lo - nor, o - gn'alma ha qui un vo - to, co -

Kenth.... cre - sce - vi lo - nor, o - gn'alma ha qui un vo - to, co -

Kenth.... cre - sce - vi lo - nor, o - gn'alma ha qui un vo - to, co -

G
E

-stan - te, sin - ce - ro: s'in - fio - rin tuoi gior - ni di pa - ce, d'a -

-stan - te, sin - ce - ro: s'in - fio - rin tuoi gior - ni di pa - ce, d'a -

-stan - te, sin - ce - ro: s'in - fio - rin tuoi gior - ni di pa - ce, d'a -

-stan - te, sin - ce - ro: s'in - fio - rin tuoi gior - ni di pa - ce, d'a -

ELENA

E bel - lo di guer - ra dai cam - pi cru -

G
E

-mor. E bel - lo di guer - ra dai cam - pi cru -

-mor. E bel - lo di guer - ra dai cam - pi cru -

-mor. E bel - lo di guer - ra dai cam - pi cru -

-mor. E bel - lo di guer - ra dai cam - pi cru -

49

EL.
G
E

-en - ti al tet - to na - ta - le tran - quil -

-en - ti al tet - to na - ta - le tran - quil -

-en - ti al tet - to na - ta - le tran - quil -

-en - ti al tet - to na - ta - le tran - quil -

-en - ti al tet - to na - ta - le tran - quil -

E
G
E

- li tor - nar. È dol - ce a' suoi ca - - -

- li tor - nar. È dol - ce a' suoi

- li tor - nar. È dol - ce a' suoi ca - - -

- li tor - nar. È dol - ce a' suoi

- li tor - nar. È dol - ce a' suoi

50

EL
 - ri, fe - li - - ci, plau - den - - ti la

EG
 ca - ri, fe - - li - ci, pla - u - den - ti.....

- ri, fe - li - - ci, plau - den - - ti la

ca - ri, fe - - li - ci, pla - u - den - ti.....

ca - ri, fe - - li - ci, pla - u - den - ti.....

EL
 se - rie, la se.rie dei cor.si, dei cor.si pe - ri.gli nar.rar,nar - -

EG
 la se.rie dei cor.si, dei cor.si pe - ri.gli nar.rar,nar - -

se - rie, la se.rie dei cor.si, dei cor.si pe - ri.gli nar.rar,nar - -

..... la se.rie dei cor.si, dei cor.si pe - ri.gli nar.rar,nar - -

..... la se.rie dei cor.si, dei cor.si pe - ri.gli nar.rar,nar - -

EL
- rar,nar - - rar,nar - - rar,nar - - rar.....

G
E
- rar,nar - - rar,nar - - rar,nar - - rar.....

- rar,nar - - rar,nar - - rar,nar - - rar.....

- rar,nar - - rar,nar - - rar,nar - - rar.....

- rar,nar - - rar,nar - - rar,nar - - rar.....

51

Harp

EGBERTO *REC^{do}*

E - ter - na vi - vrà in Kenth la me - moria del gio - ri - oso i - stan - te in cui mè

52

REC^{do}

p

E

da.to accorvi nel mio tetto... Ed or del re Ric.

E

Ten..car.do alcuno esponga le gesta in Pale.stina.

O

O

C Bassi

A - rol - do... a

53 ALL.^o MOD.^o ♩ = 96 A - rol - do... a

AROLDO

ENRICO

I - o?.. no...

Al comun de -

voi... nar - ra - te.

voi... nar - ra - te.

A  Voi

E  - si - o var - ren - de - - te, A - rol - - do...

A  pur?.. Si?.. Ascolta - te.

E  Si.

AND^{te} MOSSO ♩ = 66

A  Vi fu in Pale - sti - na tal uomo che in.

AND^{te} MOSSO ♩ = 66

A  - de - gno l'onor d'una - mi - co d'insidia fè se - gno. A li - bro rac -

A

- chiu - so fidava uno scrit - to che il calle appia - nar - gli dovea al de -

A

sottovoce

- lit.to. Un vecchio, ve - glian - do dell'ospite il la - re, la tresca ne -

A

- fan - da giungeva a sve - la - re!.. Il vil, che tra - di - va la fede, l'o -

pausa lunga

55

A

- no - re, accer - chi tremen - do l'eter - no fu - ror!.. Ma storia si -

A

- mi - le qui un vate nar - rò; gli stessi suoi det - ti..... ri - peter - vi

MINA *ALL? AGITATO* ♩=152

(prende il libro) Ah!..

56 VO... *ALL? AGITATO* ♩=152

ELENA

ARO.. Ne ha Mi - - na la

Chiu - sol.,

MINA

(Gran Di - ol..) Che

chia - ve...

A - pri - te - lo dun - que...

M
di . te? . I . o? .

A
Il voglio. A - pri - - -

A
- - te voi, lo re - - pli - co, è i - nu - - -

57

- - ti . le il ter - ro - - re, a - pri - - - te, a -

A
- pri - - - te, è i - nu - - - - - ti . le il ter -

POCO PIÙ LENTO

sottovoce

A

-ro - - - re. For - se d'un tra - di - to

58 POCO PIÙ LENTO

A

-re, for - se d'un tra - di - to - - - re qui la con-

A

- dan - na sta.

ff

ADAGIO $\text{♩} = 63$ *sottovoce*

A

59 Oh qual m'inva - deed a - - gita ter - ri - bile pen-

$\text{♩} = 63$
ADAGIO *ppp*

A

- sie - - rol.. Fa - tal, fatal mi - ste - - ro tal

ARO. *sempre sottovoce*

GOD. li - bro sve.le - rà! Oh qual m'inva - de ed

ENR. Oh qual l'inva - de ed

EGB. Oh qual l'inva - de ed

BRI. *Tutti sottovoce* Oh qual l'invade, l'invade ed a -

60 Oh qual l'invade, l'invade ed a -

A a - - - gita ter - ri - - - bile pen -

G a - - - gita ter - ri - - - bile pen -

E a - - - gita ter - ri - - - bile pen -

EG - gita ter - ri - - - bile pensie.ro! oh qual l'invade, l'invade ed a -

B - gita ter - ri - - - bile pensie.ro! oh qual l'invade, l'invade ed a -

pp m.d. ms.

A
- sie - - - ro!.. Fa - tal, fatal mi.

G
- sie - - - ro!.. Fa - tal, fatal mi.

E
- sie - - - ro!.. Fa - tal, fatal mi.

EG
- gi.ta ter.ri - bi.le pen.sie.ro!.. Forse un fa.ta.le, fatal mistero,

B
- gi.ta ter.ri - bi.le pen.sie.ro!.. Forse un fa.ta.le, fatal mistero,

m.s. *m.d.* *m.s.*

A
- ste - - - ro tal li - - bro sve - le.

G
- ste - - - ro quel li - - bro sve - le.

E
- ste - - - ro quel li - - bro sve - le.

EG
forse un fa.ta.le, fatal mistero, forse un fatal mi.ste - ro quel li.bro sve.le.

B
forse un fa.ta.le, fatal mistero, forse un fatal mi.ste - ro quel li.bro sve.le.

m.s.

MINA *sofforace*
Oh qual l'inva - - - de ed

ELENA
Oh qual l'inva - - - de ed

ARO.
-rà! Oh qual m'inva - - - de ed

GOD.
-rà! Oh qual l'inva - - - de ed

ENR.
-rà! Oh qual l'inva - - - de ed

EGB.
-rà, forse un fatal, fatal mistero quel libro svele - rà! Oh qua - - - le

BRL.
-rà, forse un fatal, fatal mistero quel libro svele - rà! Oh qua - - - le

O
R
C
pp
Oh qual l'inva de ed agi-

pp
61 Oh qual l'inva de ed a gita

M
a - - - gi - ta ter ri - - bile pen.

RI
a - - - gi - ta ter - ri - - bile pen.

A
a - - - gi - ta ter - ri - - bile pen.

G
a - - - gi - ta ter - ri - - bile pen.

E
a - - - gi - ta ter - ri - - bile pen.

EG
l'a - - - gi - ta ter - ri - - bile pen.

B
l'a - - - gi - ta ter - ri - - bile pen.

Oh qual l'invade ed a - gi - ta

pp Oh qual l'invade ed a - gi - ta,

- ta

terribile pensie - ro!

terribile pensie -

M
- sie - - - ro!.. Fa-tal, fatal mi.

EI
- sie - - - ro!.. Fa-tal, fatal mi.

A
- sie - - - ro!.. Fa-tal, fatal mi.

G
- sie - - - ro!.. Fa-tal, fatal mi.

F
- sie - - - ro!.. Fa-tal, fatal mi.

EG
- sie - - - ro!.. Fa-tal, fatal mi.

B
- sie - - - ro!.. Fa-tal, fatal mi.

terri.bi.le pensie-ro!..

Forse un fatal mi -

ter.ri.bi.le pensie - ro!..

- ro!.. For.se un fa.tal mi-ster,

M
-rà! Oh qual l'in.va - - deed

EL
-rà! For - - - -

A
-rà! Oh qual m'in.va - - deed

G
-rà! For - - - -

E
-rà! For - - - -

EG
-rà! For - - - -

B
-rà! For - - - -

-rà, forse un fatal, fatal miste-ro tal libro svele - ràl

forse un fatal, fatal miste-ro tal libro svele - ràl

-rà, forse un fatal, fatal miste-ro tal libro svele - ràl

62

pp

cresc. *a poco* *a poco*

M
-tal, fatal mi-ste . . ro quel li - bro sve . . le.

El
.ste ro sve le.

A
-tal, fatal mi-ste . . ro tal li - bro sve . . le.

G
.ste ro tal li - bro sve . . le.

E
.ste ro tal li - bro sve . . le.

EG
.ste ro tal li - bro

B
.ste ro tal li - bro

cresc. *a poco* *a poco*

.ste ro sve le.

.ste.ro, fatal mi - ste.ro,

.ste.ro, fatal mi - ste.ro,

..... *poco* *sempre* *cresc.* *sino al*

7 7 # 7 7 7 7 7

M
 -rà!..... fa . tal, fatal mi . ste . . ro quel

EL
 -rà!..... fa . tal, fatal mi . ste . . ro quel

A
 -rà!..... fa . tal, fatal mi . ste . . ro tal

G
 -rà!..... fa . tal, fatal mi . ste . . ro quel

E
 -rà!..... fa . tal, fatal mi . ste . . ro tal

EG
 sve . . le . . rà! fa . tal mi . ste . . ro tal

B
 sve . . le . . rà! fa . tal mi . ste . . ro tal

-rà!..... fa . tal, fatal mi . ste . . ro tal

fatal mistero svele . rà! fa . tal mi . ste . . ro tal

fatal mistero svele . rà! fa . tal mi . ste . . ro tal

8

M
li . . bro sve . . le . rà! fatal mister,

L
li . bro sve . . le . rà! fatal mister,

A
li . . bro sve . . le . rà! fatal mister,

G
li . . bro sve . . le . rà! fatal mister,

E
li . . bro sve . . le . rà! fatal mister,

G
li . . bro sve . . le . rà, for.se quel li.bro svele . rà!..... fatal mi.

3
li . . bro sve . . le . rà, for.se quel li.bro svele . rà!..... fatal mi.

li . . bro sve . . le . rà!

li . . bro sve . . le . rà!

li . . bro sve . . le . rà!

63

pp *pp*

fatalmister, fatalmister, si fa - tal mi - ste - ro sve - le -
 fatalmister, fatalmister, si fa - tal mi - ste - ro sve - le -
 fatalmister, fatalmister, si fa - tal mi - ste - ro sve - le -
 fatalmister, fatalmister, si fa - tal mi - ste - ro sve - le -
 fatalmister, fatalmister, si fa - tal mi - ste - ro sve - le -
 ..ster,..... fatal mi - ster,..... fatal mi - ster, fa - tal mi - ste - ro sve - le -
 ..ster,..... fatal mi - ster,..... fatal mi - ster, fa - tal mi - ste - ro sve - le -

pp

M
 .rà! fa.tal mi.stero sve.le . rà! fa . ta . le mi . ste . ro

EI
 .rà! fa.tal mi.stero sve.le . rà! fa . ta . le mi . ste . ro

A
 .rà! fa.tal mi.stero sve.le . rà! fa . ta . le mi . ste . ro

G
 .rà!

E
 .rà!

EG
 .rà! fa.tal mi.stero sve.le . rà! fa . ta . le mi . ste . ro

B
 .rà! fa . ta . le mi . ste . ro

Piano accompaniment (P)

M
sve - le - rà!.....

EI
sve - le - rà!.....

A
sve - le - rà!.....

G
sve - le - rà!.....

E
sve - le - rà!.....

EG
sve - le - rà!.....

B
sve - le - rà!.....

sve - le - rà!.....

sve - le - rà!.....

sve - le - rà!.....

sve - le - rà!.....

allargando

ARO. *ALLEGRO* $\text{♩} = 80$ (a Mina) (rompe il fermaglio, cade' uno scritto)

Nol vo . le . te? Fa . rol . lo io stes . so. U . no

64

ALLEGRO $\text{♩} = 80$ *ff*

MINA

(Gran Di . o!)

A scritto!.. (ad Aroldo, raccogliendolo)

EGB. V'arre . sta . te. Non v'è

f *pp*

E leg . ger tal fo . glio con ces . so... Chi lo

f *pp*

Coda

ARO. (esaltato)

E Io nol cu . ro... ren . de . te . lo... il

scrisse, cui spetti i . gno . ra . te...

pp

A
vo'. (con dignità) Rende-te.lo... Rendete.lo... Rendete.lo...

E
Vec.chio so.no... No. No.

A
(riduce inbrani la lettera) Chi ti sai - va, o scia - gu - rato,

E
No, no, no, no, no. **65** PRESTO $\text{♩} = 144$

pp

A
dal - lo sde - gno che....m'ac - cende? Cie - co l'i - ra

A
già mi rende, più non fre - no il mio fu - ror.

MINA (ad Aroldo, fra ponendosi fra lui ed Egberto)

66

Fi - mio pa - dre!... Li - ra vo - stra su me

M
ARO.

tut - ta..... ca - da al - fi - ne, ma le ne - vi

Cie - co l'i - ra

M

di quel cri - ne, ma le ne - vi di quel cri - ne ri - spet - ta - te -

A

già mi ren - de, più non freno il mio fu - ror,..... più..... non.... fre - no il....

67

M
le, o si - gnor.

A
mi . o fu - ror.
EGB. (sottovoce a Godvino)

Nel re - cinto dei se - pol - - cri..... dame at.

ELE. *pp*

GOD. A....tur.bar la bel.la calma che spi.rava in ogni

ENR. *pp* Freno all'i.ra... Non la

EGB. A tur.bar la bella calma che spi.rava in ogni

BRI. -teso or or sa.rai; ar - mi a scelta trove.rai...

S. *pp* A....tur.bar la bella calma che spi.rava in ogni

O
R
T. *pp* A....tur.bar la bella calma che spi.rava in ogni

O
B. *pp* A...tur.bar la bella calma che spi.rava in ogni

C
68 *pp* A....tur.bar la bella calma che spi.rava in ogni

EI petto, perchè un demone il so.spet - to ad A - rol - do
 G temo; freno al.l'i.ra...
 E petto, perchè un demone il so.spet - to ad A - rol - do
 EG ti pre - ce.do, o tradi - tor, io ti prece - do, tra -
 R petto, perchè un demone il so.spet - to ad A - rol - do
 petto, perchè un demone il so.spet - to ad A - rol - do
 petto, perchè un demone il so.spet - to ad A - rol - do
 petto, perchè un demone il so.spet - to ad A - rol - do
fp

MINA

Ah!.....

EL

po . se in cor?

ARO.

Ah!.....

G

Ah sconsi . gliato in ve . ro sie . te nel gri . darmi tradi . tor.

E

po . se in cor?

EG

- ditor. Sì, arma scelta tro . ve . rai, io ti pre . cedo, o tradi . tor.

B

po . se in cor?

po . se in cor?

po . se in cor?

po . se in cor?

Har

M
È mio pa - dre! Li - ra vostra su me tut - ta

EI
Per - - - - - chèn de - - - - - mo - - - - - neil

A
Chi ti sal - va, o scia - gu - ra to, dal - lo sde - gno

G
Fre - - - - - no al - - - - - li - - - - - ra, fre - - - - -

E
Per - - - - - chèn de - - - - - mo - - - - - neil

EG
Là... nel... cam - po... de... se - pol - ti... da... me at - te - soor...

B
A... tur - bar... la... bel - la... cal - ma... che... spi - ra - va in...
- neil.....

Per - - - - - chèn de - - - - - mo - - - - - neil

Per - - - - - chèn de - - - - - mo - - - - - neil

A... tur - bar... la... bel - la... cal - ma... che... spi - ra - va in...

69

M
ca .. da al . fi . ne, ma le ne . vi di quel crine, ma le ne . vi di quel

EL
..... so . spet . to ad A : rol . do

A
che...m'ac . cende? cie .. co l'i - ra già mi rende, più non freno il mio fu.

G
. . . no, fre . no al . l'i . ra,

E
so . spet . to ad A . rol . do

EG
or.... sa . rai, or or sa . rai, armi a scel . ta..... tro . ve . rai,

B
o - gni.... pet . to, ... per . ch'è un... demone il so . spet . to

..... so . spet . to

so . spet . to ad A - rol . do

so . spet . to ad A - rol . do

o - gni.... pet . to, ... per . ch'è un... demone il so . spet . to

$\text{♩} = 160$
POCO PIÙ MOSSO

M
 cri . ne... ri . spet . ta . te . le, o si . gnor. È mio

EL
 git . . tò in cor? Per . chè un

A
 .ror..... più... non... fre . no il... mio fu . ror. Cie . co

G
 fre . . no al . . l'i . . ra. Scon . si .

E
 git . . tò in cor? Per . chè un

EG
 ti.... pre . cedo, ti pre . cedo, ò tradi . tor. Ar . mia

B
 ad... A . rol . do, ad A . rol . do gittò in cor? $\text{♩} = 160$ Per . chè un
POCO PIÙ MOSSO

git . . tò in cor? Per . chè un

git . . tò in cor? Per . chè un

ad... A . rol . do, ad A . rol . do gittò in cor? $\text{♩} = 160$ Per . chè un
POCO PIÙ MOSSO

70

M
pa . dre, ri . spet . ta . . te . . lo, o si .

EL
de . mo.neil so . spet . . to ad A . rol . do po . se in

A
l'i . ra già mi ren

G
-glia . to in ve . ro sie

E
de . mo.neil so . spet . . to ad A . rol . do po . se in

EG
scel . ta tro . ve . rai, ti pre . ce . do, o tra . di .

B
de . mo.neil so . spet . . to ad A . rol . do po . se in

de . mo.neil so . spet

de . mo.neil so . spet

de . mo.neil so . spet

3

M
-gnor, è mio pa - dre, ri - spett - ta - te -

EL
cor? ad A - rol - do po - se in cor? ad A -

A
- de, più non fre - no il mi - o.....

G
- te nel chiamar - mi, nel chia - mar -

F
cor? ad A - rol - do po - se in cor? ad A -

EG
- tor, ar - mi a scel - ta tro - ve - rai, ti pre

B
cor? ad A - rol - do git - tò in cor? ad A

ad A - rol - do.....

- to ad A - rol - do, ad A - rol - do

ad A - rol - do.....

- to ad A - rol - do, ad A - rol - do

- to ad A - rol - do, ad A - rol - do

8

71

M
lo,..... si gnor; ma l'i-ra vo - - - - - stra su me

EL
- rol - do git - tò in cor? perchè un de - - - - - mone il so-

A
..... fu - ror, no, più non fre - - - - - no il mio fu-

G
- - mi..... tra-di - tor, sì, sconsi-glia - - - - - to in ve-ro

E
- rol - do git - tò in cor? perchè un de - - - - - mone il so-

EG
- ce - do, o tra - di - tor, ar-mi a scel - - - - - ta tro-ve-rai,.....

B
- rol - do git - tò in cor? perchè un de - - - - - mone il so. spet - -
..... git - - - - - tò in cor?

git - - - - - tò in cor? perchè un de - - - - - mone il so-
..... git - - - - - tò in cor?

git - - - - - tò in cor? perchè un de - - - - - mone il so-
git - - - - - tò in cor? perchè un de - - - - - mone il so. spet - -

8

M
tut ta.....

EI
-spet . . to, il so . . spet . . to ad A.

A
-ror, il mio fu . . ror, no,..... più non

G
sie . . te nel no . . mar . . mi, nel no-

E
-spet . . to, il so . . spet . . to ad A.

EG
.....io ti pre . ce do, o tra . di-

B
. to ad A . rol do,..... ad A.

-spet . . to, il so . . spet . . to ad A.

-spet . . to, il so . . spet . . to ad A.

. to ad A . rol do,..... ad A.

8

M
tut ta ...

EI
- spet . . to, il so . . spet . . to ad A.

A
-ror, il mio fu . . -ror, no,.....più non

G
sie . . te nel no . . mar . . mi, nel no-

E
- spet . . to, il so . . spet . . to ad A.

EG
.... io ti pre . ce . . do, o tra . di-

B
- to ad A . rol do,..... ad A.

- spet . . to, il so . . spet . . to ad A.

- spet . . to, il so . . spet . . to ad A.

- to ad A . rol do,..... ad A.

Piano accompaniment with various dynamics like *pp*, *f*, and *ff*.

M
ca . da, ca . da al . fin... ri . spet . ta . te . lo, si . gnor,

RL
- rol . do git . tò in cor?

A
fre . no il mio fu . ror, più non fre . no il mio fu . ror,

G
- mar . mi tra . di . tor,

E
- rol . do git . tò in cor?

EG
- tor, o tra . di . tor, io

B
- rol . do git . tò in cor? ah

- rol . do git . tò in cor?

- rol . do git . tò in cor?

- rol . do git . tò in cor?

8-----73

p

M
rispet . ta . te . lo, si . gnor, ri - spet . ta . te .

EL
ad A - rol - do git - tò in cor?

A
più non fre - no il mio fu - ror, più non fre - no il

G
sconsi - glia to,

E
ad A - rol - do git - tò in cor?

EG
ti pre - ce - do, o tra - di - tor,

B
sì il so - spet - to git - tò in cor?

ad A - rol - do git - tò in cor?

ad A - rol - do git - tò in cor?

ad A - rol - do git - tò in cor?

M
- lo, si - gnor, ri - spet - ta - te - lo, si - gnor, è

EL
ad A - rol - do git - tò in cor, per -

A
mio fu - ror, più non fre - no il mio fu - ror, no,

G
sconsi - glia - - - to, si,

E
ad A - rol - do git - tò in cor, per -

EG
io ti pre - ce - do, o tra - di - tor, io

B
ah si il so - spet - to git - tò in cor, per -

ad A - rol - do git - tò in cor, per -

ad A - rol - do git - tò in cor, per -

ad A - rol - do git - tò in cor, per -

74

ff

M
mi - o pa - dre, ri - spett - ta - . . . te - lo,..... si .

EL
-chè un de - mo - ne il so - spett - to ad A - rol - . . . do git -

A
più non fre - no il mio fu - ror,..... il mio..... fu -

G
scon - si - glia - to nel no - mar - . . mi tra - . . . di -

E
-chè un de - mo - ne il so - spett - to ad A - rol - . . . do git

FG
ti pre - ce - do, o tra - di - tor,..... o tra - . . . di -

B
-chè un de - mo - ne il so - spett - to ad A - rol - . . . do git -

-chè un de - mo - ne il so - spett - to ad A - rol - . . . do git -

-chè un de - mo - ne il so - spett - to ad A - rol - . . . do git -

-chè un de - mo - ne il so - spett - to ad A - rol - . . . do git -

Vcllo Vcllo Vcllo

Vcllo Vcllo Vcllo

Vcllo Vcllo Vcllo

(Quadro e cade la tela)

M
- gnor.....

EL
- tò in cor?.....

A
- ror.....

G
- tor.....

E
- tò in cor?.....

EG
- tor.....

R
- tò in cor?.....

- tò in cor?.....

- tò in cor?.....

- tò in cor?.....

- tò in cor?.....

Fine dell'Atto I

Verdi
Aroldo
Overture and Act I

Ноты с сайта - www.notarhiv.ru

$\text{♩} = 60$
ANDANTE **Нар** *p*

A

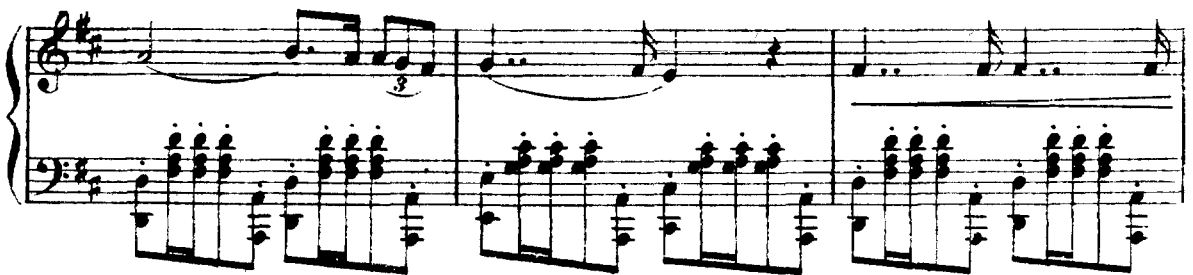
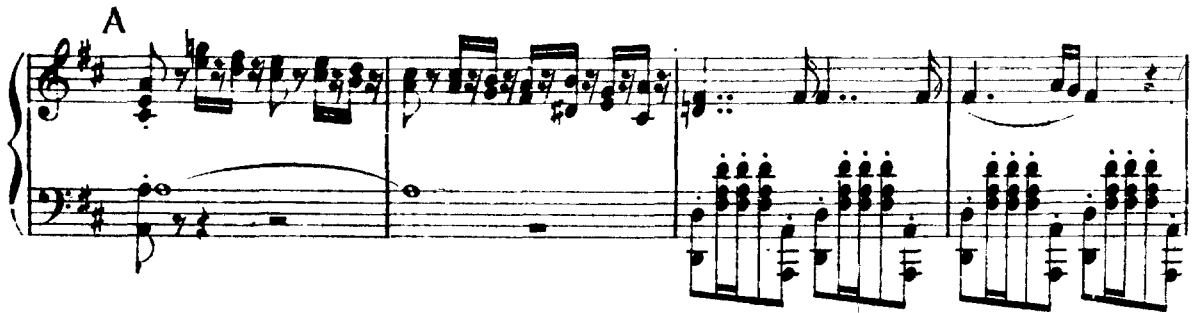

D

8-----
F
p *ff*

p *ff* *p* *ff*

8-----
p *ff*

8----- (G)
pp

I *p*

1

8.-----

crps.

8.-----

P

ff

ff

8.-----

8.-----

ff

PIÙ MOSSÒ $\text{♩} = 120$

tutta forza

ATTO PRIMO

SALOTTO NELLA DIMORA D'EGBERTO.

Gran finestra nel mezzo, fuor della quale si vedranno i merli del castello. Sonvi porte laterali, tavola coll'occorrente per iscrivere, sedie, ecc. La stanza è vuota. Interni canti dalla destra indicano la fine d'un banchetto.

CORO D'INTRODUZIONE

A VOCI SOLE

Al.^o ASSAI VIVO $\text{♩} = 152$

CORO INTERNO

Tenori 1^o

Tenori 2^o

Bassi 1^o

Bassi 2^o

Toc - chia - mo!.. a gaudio in - so - li - to dischiudasi ogni

Toc - chia - mo!.. a gaudio in - so - li - to dischiudasi ogni

Toc - chia - mo!.. a gaudio in - so - li - to dischiudasi ogni

Toc - chia - mo!.. a gaudio in - so - li - to dischiudasi ogni

$\text{♩} = 152$
Al.^o ASSAI VIVO

cor!.. Al prode Aroldo o - nor!.. al pro - de A.

cor!.. Al prode Aroldo o - nor!.. al pro - de A.

cor!.. Di Pa - lestina al re - duce, al prode Aroldo o - nor!.. al pro - de A.

cor!.. Di Pa - lestina al re - duce, al prode Aroldo o - nor!.. al pro - de A.

-rol - do, ad Arol - do o - nor!.. Toc - chiam!.. Al prode al

-rol - do, ad Arol - do o - nor!.. Toc - chiam!.. Al prode al

-rol - do, ad Arol do o - nor!.. Toc chiam!.. Al prode al

-rol - do, ad Arol - do o - nor!.. Toc - chiam!.. Al prode al

staccato

prode Aroldo onor! o - nor! o - nor! o -

prode Aroldo onor! o - nor! o - nor! o -

prode Aroldo onor! o - nor! al prode Arol - - do, al prode Arol - -

prode Aroldo onor! o - nor! o - nor! o -

pp

p *pp*

_nor! o - nor! Tocchiam! Per lui di Kenth più

_nor! o - nor! Tocchiam! Per lui di Kenth più

_do, al prode Arol - do onor! Tocchiam! Per lui di Kenth più

_nor! o - nor! Tocchiam! Per lui di Kenth più

splen - di - da la stel - la sfol - go - rò. Finchè a - vran vi - ta i

splen - di - da la stel - la sfol - go - rò. Finchè a - vran vi - ta i

splen - di - da la stel - la sfol - go - rò. Finchè a - vran vi - ta i

splen - di - da la stel - la sfol - go - rò. Finchè a - vran vi - ta i

p

se - co - li il no - me suo eter - nò. Toc.chia - mo!..poi - chè in.

se - co - li il no - me suo eter - nò. Toc.chia - mo!..poi - chè in.

p

se - co - li il no - me suo eter - nò. Toc.chia - mo!..poi - chè in.

p

se - co - li il no - me suo eter - nò. Toc.chia - mo!..poi - chè in.

-tre - pi - do co - ro - ne e gli mie - tè, so - a - ve ed i - nef.

-tre - pi - do co - ro - ne e gli mie - tè. so - a - ve ed i - nef.

-tre - pi - do co - ro - ne e gli mie - tè, so - a - ve ed i - nef.

-tre - pi - do co - ro - ne e gli mie - tè, so - a - ve ed i - nef.

- fa - bi - le d'a - more a - vrà mer - cè.

Chi for - te po - tea

- fa - bi - le d'a - more a - vrà mer - cè.

Chi for - te po - tea

- fa - bi - le d'a - more a - vrà mer - cè.

Chi for - te po - tea

- fa - bi - le d'a - more a - vrà mer - cè.

Chi for - te po - tea

vin - cere l'in - fi - do sa - ra - ce - no

go - drà posar - si

vin - cere l'in - fi - do sa - ra - ce - no

go - drà posar - si

vin - cere l'in - fi - do sa - ra - ce - no

go - drà posar - si

vin - cere l'in - fi - do sa - ra - ce - no

go - drà posar - si

pla - ci - do di fi - da spo - sa in sen. Tocchiam!.. Al prode, al

pla - ci, do di fi - da spo - sa in sen. Tocchiam!.. Al prode, al

pla - ci. do di fi - da spo - sa in sen. Tocchiam!.. Al prode, al

pla - ci. do di fi - da spo - sa in sen. Tocchiam!.. Al prode, al

prode Aroldo onor! o - nor! o - nor! o - nor! o -

prode Aroldo onor! o - nor! o - nor! o - nor! o -

prode Aroldo onor! o - nor! al prode Arol - do, al prode Arol - do, al prode Arol -

prode Aroldo onor! o - nor! o - nor! o - nor! o -

..nor! onor! o .nor! onor! o .nor! *ff* Agaudio in .so .li .to dischiudasi ogni

..nor! onor! o .nor! onor! o .nor! *ff* Agaudio in .so .li .to dischiudasi ogni

..do o .nor!..... onor!..... onor!.... onor!..... *ff* Agaudio in .so .li .to dischiudasi ogni

..nor! onor! o .nor! onor! o .nor! *ff* Agaudio in .so .li .to dischiudasi ogni

cor! *f* Al prode Aroldo o .nor!..Tocchiam! tocchiam! tocchiam! toc . chiam!

cor! *f* Al prode Aroldo o .nor!..Tocchiam! tocchiam! tocchiam! toc . chiam!

cor! *f* Al prode Aroldo o .nor!..Tocchiam! tocchiam! tocchiam! toc . chiam!

cor! *f* Al prode Aroldo o .nor!..Tocchiam! tocchiam! tocchiam! toc . chiam!

SCENA E PREGHIERA

MINA

(Mina agitata dalla destra)

$\text{♩} = 152$
ALL. ASSAI VIVO

M

Il gaudio del convi - to, on - de si plaude al re.du.ce mio

M

sposo, supplizio era per me!.. ohimè! che mai fe - ci!..

M

Qual fan - ta - si.ma o - vunque il mio de.lit - to mi ap -

M

-par!.. mi la - cera il ri - mor - sol.. te - mo che ognun mi

M

leg - ga a let.te.re di fuo.co scol.pi - ta in fron.te la paro.la:

M
Col - - pa!.. Ciel!.. che fe - - - ci

3

ff

M
mai!.. mi la - ce - rail ri - mor - so! mi

Opp.

f

dim.

M
la - ce - rail ri - mor - so!.. ohi - mè! che fe. ci

p

P

M
mai!.. ohi - mè! ohi - mè!

ppp

And. MOSSO ♩ = 100
can espressione

VI
 Sal - va - mi, salva - mi.....tu gran Di - o!.. tu chemi leg - gi in core e sai l'an -

4

pp *dolcissimo*
 4. *And. MOSSO* ♩ = 100

MI
 - go - - - - - scia..... e il pen - timen - to mi - o!.....

VI
 Sal - va mi tu, tu, gran Di - o! sal -

5

VI
 - vami, salvami tu, gran Di - o! sal -

a piacere *ppp*

MI
 - vami, salvami tu, gran Di - o, sal - va mi tu!..

a piacere

SCENA E CAVATINA

AROLDO

♩ = 96
ALLEGRO

6

ppp

MINA

E. gli vie. ne!..

(Entrano Aroldo e Briano)

7

ff *p*

MINA

AROLDO

RECIT.

Oh A - rol - do... Dopot an. ti pe -

Perchè si tri - ste? Tu se' com - mos - sa!..

M
 -ri-gli...

A
 E vero, senza que-sto pietoso soli - ta-rio me spento forse piangere sti, o

AND.^{te} SOSTENUTO ♩ = 72
u tempo

A
 donna. Fe - rito ei mi raccolse ad Asca - lo - na, la vi - ta mi ser.

AND.^{te} SOSTENUTO ♩ = 72

A
 -ba - va... i Santi 8 Luo - ghi noi vi - sitammo u - ni - ti... sul - la Sa - cra

MINA

M
 Ed e - gli

A
 Tomba giurammo d'esserne cam - pio - ni, e vi - vere indi - vi - si...

M

si a l'angiol di questo tetto protetto - re...

BRIANO

Per sempre dal la colpa e dal de-

col canto

p

B

(entra nelle stanze a sinistra)

lit.to la mano lo pre - ser - vi del Signo - re.

ppp

ARO. ANDANTE ♩ = 60

9 ANDANTE ♩ = 60

Sotto il sol di Si - ria ar.

pp

A

- den - - te, ri - co - per - to d'a - spre ma - - glie, Il mio

A

cor nelle batta - - glie non tre.ma .va, non tre.ma .va che per

MINA *sottovoce*

(Ah! tai detti qual rovente lava piombano su me!)

te. Lor - chè giac - qui..... per fe.

A

- ri - ta lunga.mente, lungamente spasi .man.do,..... solo, ah!

A

10 so - lo a te pen - sando, a te pen - san - - do si le.

MINA

f *pp* (Quanto amore! quanto amo - re!
 - ni - va, si le - ni - va il mio do - lor.

M. Dimia vita fia il rimor - so accusa - tor!)
 A. So - - lo, solo a te pen -

A. - sando, a te pen - san - - do si le - ni - va, si le - ni - va il mio do -

MINA

pp *dolcissimo* (Quanto amo - re!
 - lo - re, si le - ni - va il mio do - lor. Solo, solo a te pen -

M
quanto amo - rel..)

A
- sando si le - ni - va il mio dolore, solo, so - lo a te pen - san - do si leni - va!! mio do -

A
- lor.

ALL^o MOSSO ♩ = 144

II ALL^o MOSSO ♩ = 144

p

A
Ma la - crime ti grondano!..

Opp.
ff

A
tu tremi!.. non m'ingan - no!.. Ti

Opp.
p
ff

A

cruc.cia asco . so af . fan . no?.. Par - la al tuo

12

p

MINA

A

spo . so . ti cruc . cia asco . so af . fan . no?..

No.

ff

ARO.

MENO MOSSO ♩=84

No?.. al . lor..... dunque sor . ri . dimi; og . gi del nostro i .

13 *MENO MOSSO* ♩=84

leggerrissimo

MINA

A

me . . ne ri . cor . . re la me . mo . . ria...

Lo

M
so... (Che orren - de pe - ne!) *Cantabile dolcissimo*

A
Dal cie - lo be - ne -

dolce ppp
(prendendola per mano) ~

A
- di - vane og - gi la ma - dre mi - a... og - gi il suo anel... che

8.....

MINA *ALL: COME PRIMA* (alzandosi)
L'anello?

A
14 fi - a!.. non l'hai?.. do - v'è?.. (sotto voce) Eb.

ALL: COME PRIMA *p*

M
Ah!..

A
- ben, par - latemi... Non c'è più!.. *ff*

M (Che orren - - de pe.ne!.. che orren - - de

A Per.chè?.. Ebben, par - la - te - mi...

pp *ff* *Off.* *Off.*

ALL. MODERATO ♩=100

M pe.ne!)

A - con voce soffocata
ebben, par - la - temi... Non c'è più!.. e per.chè?

15 ALL. MODERATO ♩=100
8-----

pp *f marcato*

M (Che orren - de

A Eb - ben, par - la - temi...

8-----

pp *f marcato*

M
pene!) (Ohimè!..)

A
Non c'è più!.. per chè?.. parla-temi... Non

ppp *dolciss.* *ppp*

A
marrato *ppp*
sai che la sua per-di.ta per noi saria fa-ta-le?.. Col.

A
dim. *morendo*
-l'ul-timo suo va-le la madre mi-a..... la madre mia mel

A
declamato
16 diè. Pria che smarrirlo un ful-mi-ne piombar dovea su

A
con forza
no : i; do-ve-a.....gliabissi suo.i aprir la ter-ra, aprir la terra a me. Non

POCO PIÙ DI MOTO

ppp

A

sai che la sua per - di.ta sa.ria per noi fa.ta - le?.. Col.

17 POCO PIÙ DI MOTO

ppp

A

-l'ul - ti.mo suo va - le la ma - dre mi - a mel diè, la madre

8

string: a

poco a poco

A

mi - a, la madre mi - a mel diè, coll'ul.ti.mo suo

18

poco a poco

allarg.

pp col canto

va - le

A

la madre mia mel diè.....la madre mia mel

ff

MINA *ALL. ASSAI* ♩ = 144

A. - prir gli abis.si suoi pos.sa la terra a me, la ter - ra a

18 diè.

ff ALL. ASSAI ♩ = 144

1^o TEMPO

me!

1^o TEMPO f

ARO.

(parlante)

Non sai che la sua

tri. li.

(Ohi.

perdi.ta saria per noi fa - ta - - - le?..

M
A
- mè!..)

Col-l'ul-ti-mo suo va - - - - -

8

dim.

M
A
pp (Che orrende pene!) *declamato*

le la ma-dre mia mel diè. Pria che smarrirlo un

8

ppp

A
ful-mi-ne piom-bar dovea su no - - - i; do-

A
con forza

- ve - a..... gli abis-si suo-i aprir la ter-ra, aprir la terra a me. Non

p

POCO PIÙ DI MOTO

ppp

A
sai che la sua per - di.ta sa.ria per noi fa.ta - le?. Col.

19 *POCO PIÙ DI MOTO*

ppp

A
- l'ul - ti.mo suo va - - le la ma - dre mi - a mel

ppp

string. a poco a poco

allarg.

A
diè, la madre mi - a, la madre mi - a mel diè, coll'ultimo suo

p

string. a poco a poco

pp col canto

A
va - le la madre mia mel diè..... la madre mia mel

ff

ALL: VIVO $\text{♩} = 100$

A

diè.

20

Suoni interni

ALL: VIVO $\text{♩} = 100$

ff Orchestra

A

BRIANO (entra frettolosamente)

Brian!..son

Giungono i tuoi... deh vie - ni...

21

A

(poi a Mina)

te.co... A te ri torno to - - -

A

(Aroldo e Briano escono dalla destra)

-sto.

SCENA E DUETTO

MINA ED EGBERTO

MINA

ALL.^o AGITATO $\text{♩} = 144$ (con disperazione)

Tosto ei dis-se!.. mio Di-o!.. perdu.ta

$\text{♩} = 144$

11.^o AGITATO

VI

(si abbandona sopra una sedia col volto fra le mani)

so - - - - - no!..

f

p

(entra Egberto cautamente ed inosservato!)

p

EGBERTO

22 (Oh miei so-spetti!.. di chiarirvi è tem-po!.. Di mia ca-sa l'o - nor al - to lo im-

ppp

E

-po-ne... O Godvi - no! se il macchiasti, tre.ma.)

pp

MINA (scuotendosi prende la penna) (scrive)

Sì sì, è de - ci.so... il tutto a lui si sve.li...

23

pp

EGB. (s'impadronisce improvvisamente del foglio)

Che

ff

MINA (spaventata)

Mio pa.dre!.. I-o?.. no.

E

fai?.. A Godvi - no scri.vi? Silen.zio...

pp

(leggendo) *con forza esclamando*
ff

E *Aroldo! di voi non son più degna!.. Non m'ingannava*

MINA **ALLEGRO** $\text{♩} = 80$

E *Ta - cer più non po - tè - a...*

E *dun - que, scia - gu - ra - ta!..*

24 **ALLEGRO** $\text{♩} = 80$

M *trop - - po sof - fri - va...*

E *Ed ei?.. Di - spe - razio - ne e*

M *(indicando il foglio) Ciel! Ah no, che i vi va o Di o! Ma ingan -*

E *mor - te per lui qui stan - no. Sì, morte!..*

M

be

-nar-lo do - vrò?.. No, nol poss'i -

M

ALL: VIVO $\text{♩} = 126$

-o!

EGB.

Di - te che il fallo a

25 *ALL: VIVO* $\text{♩} = 126$

p

E

ter - ge - re la fôr - - za non hai co - re; che de' ri - mor - si il

E

de - mo - ne trop - po vi fa ter - ro - re; di - te ch'è men dif.

26

E

-fi - ci - le al.'a - - nima sper.giu - ra sve - lar la col - pa im -

E

- pu - - ra che mor - te a lui da - rà. Non basta a voi l'in -

MINA

(risentita)

Pa - dre!

E

-famia, non basta a voi l'in - fa - mia, es - sere vil vo - le - te!.. Sì...

27

E

vil! ma u - ditemi. A - roi - dopsal - ve - rete... D'a -

MINA

E *No!..*

_ mo - re imme - ri - te - - vole, do - vre - te amor su - bi - re!.. È

M

E *Mai!.. Non sa -*

d'uo - - po' obbe - di - re... Mai?

M

E *- ra. Ma - ! No!*

Ma - !?

EGB.

ANDANTE ♩=56 *Cantabile declamato*

28

ANDANTE ♩=56 *Ed io pu - re in faccia agl' uomini do - vrò i - ra sof - fo -*

E

- ca - re? la ver - go - gna do - vrò vin - cere, voi mia figlia ancor... no.

E

- ma - re? voi l'in - de - gnache di - sprezzo, voi del pa - dre diso.

cres. a poco a poco string.

The second system continues the vocal line and piano accompaniment. The vocal line has a more dramatic, descending quality. The piano accompaniment features a crescendo marked 'cres. a poco a poco string.' and includes some chromatic movement in the bass line.

E

- no - re? voi l'in - degna, voi l'in - degna che di - sprezzo, voi del pa - dre di - so.

con forza

col canto

The third system shows the vocal line with a strong, forceful character marked 'con forza'. The piano accompaniment is marked 'col canto' and features a more active, rhythmic pattern in the bass line.

MINA

Oh qual fa - te orren - do stra - zio du - na mi - sera pen -

- nor?.. Voi del

29

stacc. p

M
- ti - ta! Non vi - di conque - ste la - grime che trop - po son pu -

E
pa - dre, voi del pa - - dre di - - so - -

M
- ni - ta? Non volen - te fui nel lez - zotra - scina - ta del - ler -

E
- nor, voi la figlia che di sprezz - - zovoi del padre diso -

M
- ror, no, non volen - te fui nel lez - zotra - sci - na - ta, tra - sci -

E
- nor, voi la fi - glia, voi la fi - glia che di -

M
 .na . ta, tra . sci . na . ta del . l'er .ror, no, non volen . te fui nel
 E
 . sprez . zo, voi del pa . . dre diso . nor, voi la figlia che di

M
 .lez . zo tra . scina . ta del . l'er .ror, no, non volen . te fui nel
 E
 . sprez zo, voi del padre di . so . nor, voi la

M
 lez . zo tra . scina . ta, tra . sci . na . ta, tra . sci . na . ta del . l'er .
 E
 fi . glia, voi la fi . glia che di . sprez . zo, voi del pa . . dre diso .

p

M
-ror! fui tra - - sci -

E
-nor, voi la fi - glia che di - sprezz - - zo,

M
- na - - - ta, fui tra - - sci -

E
voi del pa - dre di - so - nor,

M
- na - - - ta, fui nellezzo trascinata ah!..... dell'er.

E
del pa - - dre, si voi del padre di - sono - re, ah!..... di - so -

presto

M *ALL.^o MOSSO* ♩ = 132

-ror!

E -nor!

30 *ALL.^o MOSSO* ♩ = 132

Ba-stia a-des-so, quel

pp *p*

M Ah noi pos-so! No, noi

E pian-to ter-ge-te. Non più...lo do-ve-te.

M pos-so! Non lo pos-so!

E È di pa-dre vo-le-re. È di spo-sa do-

M
E

(Me infe-
-ve - re; or d'A.rol - do lo esi - ge la vi - ta...

ff

M
E

- li . cel.) Chi m'a . i - ta?
Lo vo'!

soft voice sempre

31 Or

ALL: ASSAI MOD:º ¾ = 96

p

E

me - co ve - ni - te, il pian - to non va - le; nes - su - no so -

E

- spetti l'e - ven - to fa - ta - le; stia come in se - pol - cro ce -

siap

sempre staccato

E

-la - to l'er - ro - re, lo e - si - ge, lo im - pe - ra del san - gue l'o -

E

- no - re. Sia Aroldo al - l'a - mo - re del mondo ser - ba - to, se il

E

vo - stro per - de - va, se il vo - stro per - de - - va mu - ta - bi - le a -

MINA

Or - ren - da pa - ro - la!.. per sem - pre per - du - to!.. Il

32 .mor.

pp

M
 pian.to si ce.li, il duo.lo sia mu.to; sor.ri - da se -

E
 Nessun so - spetti...

M
 -re.na nel vol.to la cal.ma, na.scon.da l'a - tro - ce pro -

M
 -cel - la del - l'al - ma!.. Per - du - to!.. per - du - to!.. ep -

EGB.
 nessun so - spetti, nessun so -

M
 -pu.re a - do - ra - to qual co - sa ce - le - ste fu sempre dal

E
 - spetti, l'e - ven.to fa - tal. Or

POCO PIÙ VIVO

M

cor.

E

33 me - co ve - ni - te, il pian - to non va - le; nes - su - no so -

POCO PIÙ VIVO

ppp

M

Per - du - to!.. per - du - to!.. ep -

E

- spet - ti l'e - ven - to fa - ta - le, nessun so -

M

- pu - re a - do - ra - to qual co - sa ce - le - ste fu sempre dal

E

- spetti l'e - ven - to fa - tal!

♩ = 120

ANCORA UN POCO PIÙ VIVO

M cor. Perdu - to!..per - du - to!.. ep - pu - re ado - ra - to,.....

E

34 Or me - co ve - ni - te, il pian - to non va - le, il pianto non

ANCORA UN POCO PIÙ VIVO

M

♩ = 120

M ep - pu - re a - do - ra - to fu

E va - le, non vale il pian - to, non vale il pianto, nes - su - no so - spet - ti - le.

M

35

E

M sem - pre dal cor. Perdu - to!..per - du - to!.. ep - pure a - do -

E - ven - to fa - tal, or me - co ve - ni - te, il pian - to non va - le.

M

E

M
- ra - to, ep - pu - re a - do -

E
il pianto non va - le, non vale il pianto, non vale il pianto, nes - su - no so -

pp

PIÙ MOSSO ANCORA $\text{♩} = 138$

M
- ra - to fu sempre dal cor. Perdu - to!..per - duto!..

E
- spetti l'e - ven - to fa - tal. meco, meco ve - ni te, non val, non vale il

36

PIÙ MOSSO ANCORA $\text{♩} = 138$

M
ep - pure a - do - ra - to fu sem - pre dal cor, ah si sempre a do -

E
pian - to, non val, non vale il pianto, no, no, nes - sun so -

M
- ra - to, sempre ado - ra - to, sempre ado - rato ei fu, ei fu dal cor,

E
- spet - ti, nes - sun so - spet - ti, nes - sun so - spetti l'evento fa - tal, nessun

dim. *p*

M
dal cor..... dal cor..... *pp* amato ei fu sempre dal

E
..... nessun nessun..... sospet - -

M
sf cor, ah si sempre ado - ra - to ei fu dal cor!..... (entrano alla sinistra)

E
- ti, no, nes - sun so - spetti l'evento fa - tal!.....

37 *sf*

Verdi
Aroldo

Act IV Ноты с сайта - www.notarhiv.ru

PROFONDA VALLE IN ISCOZIA.

La riva del lago Loomod si vede in prospetto. Monti praticabili, coperti di selve a destra e sinistra, dov'è un pineto presso cui una modesta casa. Cade il sole.

CORO D'INTRODUZIONE

Lontani suoni di cornamuse e corni che si appressano. Voci di Pastori, Donne e Cacciatori che scendono dai monti e s'incontrano sulla scena.

$\text{♩} = 120$
ALLEGRO

Har

legato assai

1

pp

Ten. *Alf.*
CO RO
 B. PASTORI Voci interne sulle montagne *p* Ca-de il gior - - no...
 Ca-de il gior - - no...
 2

a-sil se - cu - ro tro-vi il
 a-sil se - cu - ro tro-vi il

greg-ge col pa - stor..... Altre voci interne da altre parti delle montagne
 greg-ge col pa - stor..... 3

Ten. *Alf.*
CO RO
 B. CACCIATORI Sparve il so - le...
 Sparve il so - le...

il cal.le è scu.ro, lascia i bo.schi, o caccia . tor.....

il cal.le è scu.ro, lascia i bo.schi, o caccia . tor.....

DONNE MIETITRICI

Sop.

p Altre voci interne da altre parti

CORO

Vien la not . . tel..

4

(Tutti scendono dalle montagne da diverse parti e s'incontrano)

all'a.bi.tu.ro torna carco il mieti . tor.

8 5

p

sciolte

8

Sop. MIETITRICI

Ten. Oh lie-to di...

CORO CACCIATORI A. mi . ci...

Ten. A. mi . ci...

CORO PASTORI Vi . . va!..

B. Vi . . va!..

8

Lie . to pur..... per noi..... fi . ni.

Lie . to pur..... per noi..... fi . ni.

Lie . to pur..... per noi..... fi . ni.

8

Lie . to pur..... per noi..... fi . ni.

Ten. CACCIATORI

O
R
C
H
E
S
T
R
A

Sul - le roc - cie più sco - sce - se, nel più fol - .

Sul - le roc - cie più sco - sce - se, nel più fol - .

. . to del - le sel - ve in - se - gui - to ab - biam le

. . to del - le sel - ve in - se - gui - to ab - biam le

bel - ve, nè al - cun col - po erra - to an - dò.

bel - ve, nè al - cun col - po erra - to an - dò.

Ten. *ppp* e legato

CORO

Colli a - pri - chier - bo - si pia - ni fu - ron pa - sco - lo all'ar - men - to;

PASTORI

Colli a - pri - chier - bo - si pia - ni fu - ron pa - sco - lo all'ar - men - to;

8

pppp

dis - se - tol - lo un rio d'ar - gen - to, poi l'o - vi - le il

ah!.....

Sop. MIETITRICI

Del me - rig - gio:..... a'rai co - cen - ti

ri - co - vrò.

9

noi co - gliem - - - moaura . te spi . - - che; or..... tor

ben legato

. niam del - l'om - bre a - mi - - che la.....fre - sc'au - ra a

re - spi - rar. O - gni gior - - - no pa - ria que - sto

O - gni gior - - - no pa - ria que - sto

O - gni gior - - - no pa - ria que - sto

CORO GENERALE

ne sor - ri - - da avven - tu - ra - - to, o - gni.....

ne sor - ri - - da avven - tu - ra - - to, o - gni.....

ne sor - ri - - da avven - tu - ra - - to, o - gni.....

ne sor - ri - - da avven - tu - ra - - to, o - gni.....

ne sor - ri - - da avven - tu - ra - - to, o - gni.....

co - real cie - lo gra - - to gra - zie ed in - ni

co - real cie - lo gra - - to gra - zie ed in - ni

co - real cie - lo gra - - to gra - zie ed in - ni

co - real cie - lo gra - - to gra - zie ed in - ni

co - real cie - lo gra - - to gra - zie ed in - ni

POCO PIÙ MOSSO

po - trà al - zar.

O - gni gior - no pa - ri a

po - trà al - zar. O - gni gior - no pa - ri a que

po - trà al - zar. O - gni gior - no pa - ri a que

po - trà al - zar.

O - gni gior - no pa - ri a

po - trà al - zar.

O - gni gior - no pa - ri a

POCO PIÙ MOSSO

questo

ne sor - ri - da avven - tu - ra - to, o - gni

. sto ne sor - ri - da avven - tu - ra to, o - gni

. sto ne sor - ri - da avven - tu - ra to, o - gni

questo

ne sor - ri - da avven - tu - ra - to, o - gni

questo

ne sor - ri - da avven - tu - ra - to, o - gni

core al cie.lo gra.to lo.di e grazie potrà alzar, o.gni giorno al cie.lo

core al cie.lo gra.to lo.di e grazie potrà alzar, o.gni giorno al cie.lo

core al cie.lo gra.to lo.di e grazie potrà alzar, o.gni giorno al cie.lo

core al cie.lo gra.to lo.di e grazie potrà alzar, o.gni giorno al cie.lo

core al cie.lo gra.to lo.di e grazie potrà alzar, o.gni giorno al cie.lo

ANCORA POCO PIÙ MOSSO

gra.to lo.di e gra.zie po.trà al.zar, lo.di e

gra.to lo.di e gra.zie po.trà al.zar, lo.di e gra - zie, lo.di e

gra.to lo.di e gra.zie po.trà al.zar, lo.di e gra - zie, lo.di e

gra.to lo.di e gra.zie po.trà al.zar, lo.di e gra - zie, lo.di e

gra.to lo.di e gra.zie po.trà al.zar, lo.di e gra - zie, lo.di e

ANCORA POCO PIÙ MOSSO

8.....

grazie potrà alzar, lo die e grazie potrà alzar, o gni
 grazie potrà alzar, lo die gra - zie, lo die grazie potrà alzar, o gni
 grazie potrà alzar, lo die gra - zie, lo die grazie potrà alzar, o gni
 grazie potrà alzar, lo die gra - zie, lo die grazie potrà alzar, o gni
 grazie potrà alzar, lo die gra - zie, lo die grazie potrà alzar, o gni
 8-----8-----
 core al cielo grato lodi e grazie potrà alzar..... (si disperdono)
 core al cielo grato lodi e grazie potrà alzar.....
 core al cielo grato lodi e grazie potrà alzar.....
 core al cielo grato lodi e grazie potrà alzar.....
 core al cielo grato lodi e grazie potrà alzar.....
 8-----13

8

8

8

14

8

Sop. MIETITRICI

(in lontananza)

Vien la not - - - te!..

CORO
CACCIATORI

Sparve il so - - - - - le...

Sparve il so - - - - - le...

CORO
PASTORI

Cade il

Cade il

p

gior - - - - - noi..

gior - - - - - noi..

15

p

pp

Нар

SCENA E PREGHIERA

A VOCI SOLE

Briano ed Aroldo in eguale costume di Solitari compariscono da una vetta a destra, e scendono avviandosi alla casa.

(guardando verso la parte onde s'udivano i canti)

AROLDO

Cantan fe - li - ci!.. ed io l'inferno ho in co - re!.. Mi tra -

RECITATIVO

A

di - a l'in - fe - de - lei.. Ah che odiar - la do - vrei... *dolce* pur l'a - mo ar -

p

A

BRIANO - co - ra!..

(La campana d'un prossimo villaggio suona l'Ave) La cam - pa - na del - la

A

Chene in - vi - ta alla pre - ghie - ra.

B

se - ra!..

Campana

(s'inginocchiano)

A Preghiamo, preghia mo.

B Sop. Orsù al ciel la mente alziamo. Preghia mo.

Ten. (interno) Preghia mo.

Bassi Preghia mo.

Ten. Preghia mo.

Bassi (interno) (sulle montagne in lontananza) Preghia mo.

Preghia mo.

AND.^{te} MOSSO ♩ = 88

Voci scie

A Angiol di Di . o, cu . sto . de mi . o, prega per me.

B Angiol di Di . o, cu . sto . de mi . o, prega per me.

Angiol di

Angiol di Di . o, cu . sto . de

Angiol di Di . o, cu . sto . de

Angiol di Di . o, cu . sto . de mi . o, prega per

16 AND.^{te} MOSSO ♩ = 88 Angiol di Di . o, cu . sto . de mi . o, prega per

A
B

Tu mi pro- teg - gi, m'in.

Tu mi pro- teg - gi, m'in.

Di - o, cu - sto - de mi - o, prega per me.

mi - o, prega per me.

mi - o, prega per me.

me.

me.

Tu mi pro.

Tu mi pro.

A
B

- spira e reg - gi, - tu mi pro.

- spira e reg - gi, tu mi pro.

Tu mi pro- teg - gi, m'in- spira e reg - gi,

Tu mi pro- teg - gi, m'in- spira e reg - gi,

Tu mi pro- teg - gi, m'in- spira e reg - gi,

- teg - gi, m'in- spira e reg - gi,

- teg - gi, m'in- spira e reg - gi,

17

A *m'affido a te, m'affido a te, m'affido a te, a*
 B *m'affido a te, m'affido a te, m'affido a te, ppp a*
m'affido a te,.....m'affido a te.....
m'affido a te,..... m'affido a te, a
m'affido a te,..... m'affido a te, a
 te,..... *m'affido a te, m'affido a te, a*
 te,..... *m'affido a te, m'affido a te, a*
 te, *pre-ga per me, pre-ga per me.....*
 te, *pre-ga per me, pre-ga per me.....*
 *pre-ga per me, pre-ga per me.....*
 te, *pre-ga per me, pre-ga per me.....*
 te, *pre-ga per me, pre-ga per me.....*
 te, *pre-ga per me, pre-ga per me.....*
 te, *pre-ga per me, pre-ga per me.....*
 te, *pre-ga per me, pre-ga per me.....*

BURRASCA

È notte: la luna, che si sarà alzata durante la preghiera, viene coperta da grosse nubi; il vento impetuoso soffia e sconvolge il lago.

♩ = 160
 ALL.^o MOSSO

pp

18

19

leggerissimo

ms.

ppp

m.s.

pp

20

Ten. *Al* **Voci lontane**

Al la go.

Bassi

Al la go.

Ten. *Al* **Altre voci lontane**

Al

Bassi

Al

Sop.

Al la

la go.

la go.

crisi *a poco* *a poco*

-go.

(Scoppia un fulmine)
(Lampi e pioggia)

ff

(Il Coro accorre da tutte le parti)

mf

leggero

Maina a pop - pa. A te, a

Maina a pop - pa. A te, a

Maina a pop - pa.

Maina a pop - pa.

Maina a pop - pa.

(L'uragano in tutta la sua forza. Fulmini e tuoni)

Ah!.....

pro - ra...
(gettano una fune)

pro - ra...

Ti - ra... for -

Ti - ra... for -

21

ff

Gr: n.....

.te.

.te.

Di . . o,.....

pie . tà di lo ro!.....

..... pie . tà di lo - ro!.....

Ti . ra...for

Ti . ra...for

Ti . ra...for

Ti . ra...for

ff

..... gran Dio, li sal - va, pie . tà di

-te. Ti ra... a

-te. Ti ra... a

-te. Ti ra... a

-te. Ti ra... a

lor!..... pietà di lor!.....

pop - - - - pa... ti - - - -

pop - - - - pa... ti - - - -

pop - - - - pa... ti - - - -

pop - - - - pa... ti - - - -

..... pie . tà di lor!..

-ra.

-ra.

-ra.

-ra.

22

pp. leggerissimo

pp

f

p

Sop.

Ten.

Bassi

Ten.

Bassi

Ah!

Ah!

Ah!

Ah!

Ah!

ff

23

..... ah!.....

Mai.na a pop.pa,a pop .pa,a pop

Mai.na a pop.pa,a pop .pa,a pop

Mai.na a pop.pa,a pop .pa,a pop

Mai.na a pop.pa,a pop .pa,a pop

..... ah!.....

-pa. Ti . ra, ti . ra, ti . ra... for

-pa. Ti . ra, ti . ra, ti . ra... for

-pa. Ti . ra, ti . ra, ti . ra... for

-pa. Ti . ra, ti . ra, ti . ra... for

The second system of the musical score continues with the same vocal parts and piano accompaniment. The lyrics are: "..... ah!....." followed by "-pa. Ti . ra, ti . ra, ti . ra... for". The piano accompaniment continues with the same rhythmic pattern.

..... ah!

te. mai.na a pop - pa, mai . na a pop

te, mai.na a pop - pa, mai . na a pop

te, mai.na a pop - pa, mai . na a pop

te, mai.na a pop - pa, mai . na a pop

(Piano accompaniment with treble and bass clefs, including a second ending marked '2'.)

(Dopo vari sforzi, tirata dalla fune, compare una barca mezza franta, colla vela squarciata. Vi sono due Barcaioli, Mina ed Egberto.)

..... ah!

pa, ti - ra, ti - ra, ti - ra, ti - ra.

pa. ti - ra, ti - ra, ti - ra, ti - ra.

pa. ti - ra, ti - ra, ti - ra, ti - ra.

pa ti - ra, ti - ra, ti - ra, ti - ra.

(Piano accompaniment with treble and bass clefs, including a second ending marked '2' and a 'dim.' marking.)

Ap. pro da!..

Ap. pro da!..

Ap. pro da!..

Ap. pro da!..

Ap. pro da!..

dim.

Ap - pro - da!..

Ap - pro - da!..

Ap - pro - da!..

Ap - pro - da!..

Ap - pro - da!..

24

pp

First vocal line. The melody is mostly silent, with a final note marked *pp* and a long fermata.

È sal

Second vocal line. The melody is mostly silent, with a final note marked *pp* and a long fermata.

È sal

Third vocal line. The melody is mostly silent, with a final note marked *pp* and a long fermata.

È sal

Fourth vocal line. The melody is mostly silent, with a final note marked *pp* and a long fermata.

È sal

Fifth vocal line. The melody is mostly silent, with a final note marked *pp* and a long fermata.

È sal

(la tempesta è calmata, i viaggiatori scendono a terra)

va!.. e
va!.. e
va!.. e
va!.. e
va!.. e

sal va!..
sal va!..
sal va!..
sal va!..
sal va!..

Lo de al Si.

Lo de al Si.

Lo de al Si.

Lo de al Si.

Lo de al Si.

-gnor. Lo

-gnor. Lo

-gnor. Lo

-gnor. Lo

-gnor. Lo

. de al Si - gnor.
. de al Si - gnor.
. de al Si - gnor.
. de al Si - gnor.
. de al Si - gnor.

Нар

allarg.

ppp

SCENA E TERZETTO-QUARTETTO FINALE

MINA, AROLDO, EGBERTO, BRIANO

♩ = 88

ALL^o ASSAI MODERATO

O Soprani

R Tenori

U Bassi

pp

Bussate a quella porta... i . vi di . moran, e ospitar . vi po .

pp

Bussate a quella porta... i . vi di . moran, e ospitar . vi po .

pp

Bussate a quella porta... i . vi di . moran, e ospitar . vi po .

♩ = 88

ALL^o ASSAI MODERATO

p

(il Coro parte)

. tran due so . li . ta . . . rii .

. tran due so . li . ta . . . rii .

. tran due so . li . ta . . . rii .

25 $\text{♩} = 108$
ALL.^o MODERATO

morendo
pp
p

MINA

Ah! più non reggo! Ohimè! sento mancarmi...

M

EGBERTO

Meglio fi . a il mo . ri . re!

Sof . fri per po . co , a .

legato
p

M

Recit.

E i no . stri ser . vi? .

(indicando la casa)

E

.vrem co . là ri . po . so . Di . o ve . gli su lo . ro!

p
Recit.

MINA

26

a tempo

Po - ve.ro pa - dre mi.o!.. per.dona a que - sta disgraziata

M

donna che te segui fug.gen.te da' luoghi o.ve pu -

V

.ni - ta, o.ve pu - ni - ta fu co.tanto.

EGB.

Non più... qui posa.o

p

(la fa seder sopra un sasso.e va a picchiar alla porta)

F.

Mi - na... tergi il pian - - - to.

più p dim.

AROLDO

(voce interna)

Chi v'ha?..

morendo 27

Ac - cor - da - te a .

(comparendo sulla soglia)

Ben giun.to lo stra.nie.ro al tet.to mi.o.

.si.lo al vi.an.dan.te.

pp

MINA *ALL.^o MOSSO* ♩ = 144

(Qual voce mai!..)

(avanzandosi)

Chi ge - me?..

28 *ALL.^o MOSSO* ♩ = 144

pp

MINA (correndo a' suoi piedi)

MINA

U . n'in . fe . li . ce... A.

ARO.

Mi . na!

EGR.

A.

M

. rol . do! Gran Di o!

A

Gran Di o!

E

. rol . do! Gran Di o!

ALLEGRO $\text{♩} = 116$ ARO. *declamato*

[29] Ah da me fuggi, in . vola ti, nè t'appressar più ma . i...

ALLEGRO $\text{♩} = 116$

A I ca . ri miei, la patri . a, tut . to per te la . scia . i... Qui

marcato

vol . li in pa . ce vi . ve . re, sot . trar . mia di . so . no . re, e

[30]

A tu vi giun . gi a schiu . der . mi no . vel . . lo infer . no in

A

cor?.. Va, va, va, va..... non vo.

ff

p *ff*

A

..ler . mi a . stringer, va, va, va, va.....

f *ff*

A

.....non voler . mi a . stringere a..... ma . ledir . ti ancor.

Ec.B. *Cantabile*

La

[31] $\text{♩} = 108$ *p*

E

pa . . tria legge vin . dice il san . . gue mio chie.

E

2 .

.dea, e me fuggen - te ed e - su - le.....

E

Mi - na seguir vo - le - - - a: del - - - le tempe - ste

E

l'im - peto la tras - - - se a' pie - di tuoi... A .

marcato

E

.rol - - - do, se più mo - - glie no - mar - - la tu non

M. *33*
 i - o; ma se al tuo piè qui tras - semi

a tempo pp

m.s.

m.d.

M.
 l'al - to voler di Di - o. un so - lo ac - cen - to,

m.d.

M.
 l'ul - timo, a - scol - ta, A rol - do, ancor, a - scol - ta.

m.d.

cres.

M.
 - rol - do, a - scol - ta, A rol - do, un solo ac - cen - to,

pp

poco allarg.

p

b2

M

l'ul - ti - mo.

pp

M

LARGO $\text{♩} = 50$
con dolore

34 Allo - racheglian - ni avran.....domo il co - re, e bian - co il mio

LARGO $\text{♩} = 50$

M

cri - ne sarà pel do - lo - re, allor.....che quest'oc - chi fian mu - ti di

morendo *pp*

M

pian - to, e al fin.....l'ora estre - ma suona - re m'u.drò... nontor - mi la

allarg. *con espansione*

allarg. *pp*

M
ARO. spe - me, la spe - me soltan - to che allor per - do - na - ta almeno, almeno mor.

(Ah)

M
A
EGB..

-rò.

trop - pa è la pro - va!.. non reg - ge il mio co - re!.. com

Un pa - dre in - fe - li - ce che in pian - to qui

35

A
E

-mos - so misen - to..... datanto do - lo - re!

ve - di, per - do - na, ti gri - da..... cadendo a' tuoi pie - di.

(sulla porta della casa

BRI.

Il Giusto un di ha det - to: Il sas - so scu -

Il Giusto un di ha det - to:

Il sas - so scu -

B

-glia - - ta sia pri - ma du que - - gli ch'è sen - za pre -

-glia - - ta sia pri - ma du que - - gli ch'è sen - za pre -

B

- ca - - to! E allor per do - na - ta la don - na s'al -

- ca - - to! E allor per do - na - ta la don - na s'al -

ARO.

(Le la - grime frenar, frenar non

(Le la - grime frenar, frenar non

E.G.B.

B

Perdo - na.

Perdo - na.

B

- zò. Perdo - na.

- zò. Perdo - na.

MINA *marcato assai*

Arol - do!.. che veg - go!.. Ah spero in quel

A so!) (Ohi.

F Per dona, perdo - na.

B Per.

M

V pianto!.. Io pur pian - si tan - to, tan - to, tan - to, pian - si

A .mè!)

E Ti pla - ca, deh ce - di...

B - do - - na, per - do

(s'abbracciano)

M tanto... Ah gra_zie, gran Di - o!.. Per sem-pre al mio

(come ispirato)

A con enfasi Sei per.do.na.ta. Per sem-pre al mio

E

B Ah per.dona, per.dona.
na.per.dona, per.dona.

M co - re, per sempre, per sempre al mio cor.

A co - re, per sempre, per sempre al mio cor.

E Oh istan.te su.bli.me!

B Oh istan - te su.

p

M
Tri - on - - fi la leg - ge di - vi - na d'a -

A
Tri - on - - fi la leg - ge di - vi - na d'a -

E
Oh gioia insperata! Tri - on - fi la leg - ge di - vi - na d'a -

B
.bli - me! Oh gioia insperata! Tri - on - fi la leg - ge di - vi - na d'a -

(Quando, e colà la terra)

M
-mor!!!

A
-mor!!

E
-mo !!!

B
-mor!!

Fine dell' Op.