

# SECONDO CORO DI CAVALIERI

ANDANTE  
MOSSO

si pro-te - - se-ro i due Conti.

Ed il co-re?  
In - va-no, in - va - no!

Sta - - - - - va..... P'ira, stava l'i-ra sulle

Ah! sven-tu - rale dal - la cro-ce sol di pa - ce Iddio par-  
fron - ti. Ah! sven-tu - rale dal - la cro-ce sol di pa - ce Iddio par-

*pp*

- l'ò! Fat - to sor - do a quel - la vo - ce l'uom nel

- l'ò! Fat - to sor - do a quel - la vo - *pp* - ce l'uom nel

*pp*

san - gues'al - le - grò! ahi sven - tu - - ra! e d'un ater - ra sono en.

*pp*

san - gues'al - le - grò! ahi sven - tu - - ra! e d'un ater - ra sono en.

- tram - bi lo splen - dor! Pa - ce o - mai!..... frater - na

- tram - bi lo splen - dor! Pa - ce o - mai!..... frater - na

*p*

guer - - ra ma - le - det - ta è dal Si - gnor, pa - ce o -

*p*

guer - - ra ma - le - det - ta è dal Si - gnor, pa - ce o -

*p*

*dim.*

**ALL<sup>o</sup> MOLTO MOSSO**

- mai pa - ce o..mai!..

*dim.*

- mai pa - ce o..mai!..

**ALL<sup>o</sup> MOLTO MOSSO**

*p*

Oh qual ru-mor!

Fero - ce

cozzo è di nu - di ac-ciar.

Oh! oh qual so - spet - to a -  
Oh! oh qual so - spet - to a -

*string.* - tro - - ce! si cor - - ra ad os - - ser - var.....  
- tro - - ce! si cor - - ra ad os - - ser - var.....

*string.* *ff*

(entrano nella selva)

# ROMANZA

RICCARDO

ALL<sup>o</sup> AGITATO

RICCARDO (colla spada alla mano, esce come inseguito da alcuno)

*AND<sup>te</sup> MOSSO*

Ciel che fe - ci!..... di qual san - gue..... ho mac -

*AND<sup>te</sup> MOSSO*

- chia - to il bran - do mi - o!... Do - ve ascon - de - re..... pos -

- s'ì - o il de - lit - to, il mi - o ros - sor? Ah si

*risoluto*

(s'ode un gemito)

fug - ga!.. Oh Di - o!.. chi pian - ge? M'in - gan -

- nai... su - sur - ra il ven - to. Ah

(altro gemito)

R  
*con dolore*  
 no!... l'ul-ti-mo la-men-to è del mi-sero che muor,..... è del

*pp*

R  
*lunga* (in atto di preghiera)  
 mi-se-ro che muor. Ciel pie-

*legate*  
*pp*

R  
 -to - so,ciel cie-men-te, se pre-gar-ti ancor mi

R  
 li-ce, deh! per-do-na a un in-fe-li-ce, tu mi

R  
 sal.va, tu mi sal.va per pie-tà. Oh ri-mor-so! del mo-

R  
 - ren - te l'om - bra ognor m'inse - gui - rà. Ciel pie - -

R  
 - to - - so, ciel cle - men - - te, tu mi

R  
 sal - va, tu mi sal - va per pie - tà, per.....

R  
 ..... pie - tà, per pie - tà, per..... pie - tà, per pie -

R  
 - tà.

# SCENA E ADAGIO

CUNIZA E CORO

*ALL.<sup>o</sup> AGITATO*

Second system of the musical score, continuing the piano accompaniment with melodic and rhythmic patterns.

Third system of the musical score, marked *C.F.P.S.* (Crescendo Forte Piano). The piano part continues with complex rhythmic patterns.

Fourth system of the musical score, marked *f* (forte). The piano part continues with complex rhythmic patterns.

Fifth system of the musical score, marked *ff* (fortissimo). The piano part continues with complex rhythmic patterns.

CUNIZA

(Escono agitate Cuniza e Imelda)

Entry of the character Cuniza. The vocal line begins with the word "Dove". The piano accompaniment continues with complex rhythmic patterns.

C

son?.. li cerco in va\_no! qual pre\_sagio al cor mi piom\_ba!

C

sen - - to il ge - - lo del - - la

C

tom - - ba per le ve - - ne,

C

in mez - zo al cor.

IMELDA

Al - cun vie - ne...

Fourth system of piano accompaniment. The right hand continues the melodic line with slurs. The left hand accompaniment consists of dotted rhythms with accents.

Vocal parts for Tenors and Basses. The Tenors part is labeled "Tenori" and the Basses part is labeled "Bassi". The lyrics are: "L'han tro - va - to! I'han tro - va - to! nel - la sel - va ei gia - ce e -".

CUN.

Cie - lo!

- san - gue... Im - mer - so nel suo san - gue di E - leo -

- san - gue... Im - mer - so nel suo san - gue di E - leo -

- no - ra è il ge - ni - tor. Del du - el - lo so - spet - to - sa el - la ac -

- no - ra è il ge - ni - tor. Del du - el - lo so - spet - to - sa el - la ac -

- cor - se a quel - le pian - te, vi - de il col - po del - - l'a -

- cor - se a quel - le pian - te, vi - de il col - po del - - l'a -

- man - te, cad - de op - pres - sa dal do - lor, cad - - de op -

- man - te, cad - de op - pres - sa dal do - lor, cad - - de op -

- pres - sa dal do - lor, cad - - de op - pres - sa dal do -

- pres - sa dal do - lor, cad - - de op - pres - sa dal do -

CUN.

Ah cru -

- lor, dal do - lor, dal do - lor.

- lor, dal do - lor, dal do - lor.

C

- de - li! Ah troppo ve - ri, troppo ve - ri miei pre - sa - gi! Ah la me -

C

- schi - na mi gui - da - te.

IME.

Ten! Oh spet -

CORO

Bassi

S'avvi - ci - - na! Oh spet -

S'avvi - ci - - na! Oh spet -

I

- ta - - co - lo d'or - ror!

- ta - - co - lo d'or - ror!

- ta - - co - lo d'or - ror!

*ADAGIO*  
CUN. (Leonora è condotta in scena)

*ADAGIO*  
Vie-ni, o mi - se-ra cre-sciu - ta solo al pian.to, al-la sven -

*ADAGIO*

*p*

- tu - ra! sul mio sen ti ras - si - cu - ra, no, mai più ti la - scie -

- rò, no, mai più, mai più, no, mai più, mai più, no, mai più ti la - scie -

- rò!  
IME.

Sop!

Mer - cè tro - vi nel tuo co - re al do - lo - re che pro -

Ten!

Mer - cè tro - vi nel tuo co - re al do - lo - re che pro -

Bassi

Mer.cè tro - vi nel tuo co - re al do - lo - re che pro -

Mer.cè tro - vi nel tuo co - re al do - lo - re che pro -

C  
no, ..... no, no, mai più ti lascie-rò, no ..... no, no, mai più ti lascie-

I  
-vò, al do-lo-re che pro-vò, al do-lo-re che pro-

-vò, al do-lo-re che pro-vò, al do-lo-re che pro-

-vò, che pro-vò, che pro-

-vò, che pro-vò, che pro-

C  
-rò, no, no, mai più ti lascie-rò .....

I  
-vò, al do-lo-re, al do-lo-re .....

-vò, al do-lo-re, al do-lo-re .....

-vò, che pro-vò, che pro-vò .....

-vò, che pro-vò, che pro-vò .....

# SCENA E RONDÒ FINALE

LEONORA

Ноты с сайта [www.notarhiv.ru](http://www.notarhiv.ru)

(è posta a sedere, la Principessa le sta vicino, tutti la circondano)

*RECIT<sup>vo</sup>*

LEONORA

Tutto ho per-du-to! tut-to! al colpo e-stre-mo mi vol-

RECITATIVO

*ANDANTE*

L

- le il ciel pre-sen-te. Mi - - se-ro pa - - dre mi - -

*ANDANTE*

Нар

L

- o! pa - - - dre, per - do - -

*Allegro*

L

- no!... non ei t'uc-ci - - se... chi t'uc-ci - - se i - o

*Allegro*

L

so - no!

8-7

ff

IME.

*meno mosso*

Sop: Cal - ma, cal - ma il tuo do - lo - re, stai nel

Ten: Cal - ma, cal - ma il tuo do - lo - re, stai nel

Bassi Cal - ma, cal - ma il tuo do - lo - re, stai nel

Cal - ma, cal - ma il tuo do - lo - re, stai nel

*f* *meno mosso* *p*

I

sen dell'a - mi - stà.

sen dell'a - mi - stà.

sen dell'a - mi - stà.

sen dell'a - mi - stà.

LEO. LARGO

(alzandosi)

LARGO

Scia-gu-ra - ta! a que - sto

li - do ri - cer - ca - i l'amante in - fi - do! qui l'i -

- ni - - quo mi de - lu - - se... qui l'ob - brobrio e l'em - pie ac -

- cu - se. Qui lo sguardo... oh Di - o! so - sten - - ni d'un of -

*string. e cres.*

fe - so, d'un of - fe - so ge - ni - tor! Ad uc -

*col canto*

*POCO PIÙ MOSSO*

L

- ci - - der - lo qui ven - ni col - la man..... del se - dut -

*POCO PIÙ MOSSO*

*fp*

L

- to - - re, ad - uc - ci - der - lo..... qui ven - ni..... con la

L

man, col - la man del se - dut - tor.

CUN. ed IME.

**C O R O**

Sop! Cal - ma

Ten! Cal - ma

Bassi Cal - ma

C  
I

cal - ma il tuo ..... do - lo - re, ..... stai nel

cal - ma il tuo ..... do - lo - re,

cal - ma il tuo ..... do - lo - re,

cal - ma il tuo ..... do - lo - re,

C  
I

sen, stai nel sen dell'a - mi - stà. LEO. Qui lo sguardo... oh Di - o! so -

stai nel sen dell'a - mi - stà.

stai nel sen dell'a - mi - stà.

stai nel sen dell'a - mi - stà.

stai nel sen dell'a - mi - stà.

*p*

L

- sten ni d'un of - fe - so, d'un of - fe - so ge - ni - tor! *con forza* Ad uc -

L  
 CUN. ci - - der - lo qui ven - - ni col - la man ..... del se - dut -

IME.  
 Ah! ah!

Ah! ah!

Ah! Ah! Ah! Ah! Ah! Ah!

stai nelsen ah!

stai nelsen ah!

stai nelsen ah!

*ff* *p* *ff* *p*

L  
 - to - re, ad uc - ci - der - - lo qui

C  
 cal - ma, cal - - ma il tuo ..... do -

I  
 cal - ma, cal - - ma il tuo ..... do -

dell'a - mi - stà, cal - ma, cal - - ma il tuo ..... do -

dell'a - mi - stà, cal - ma, cal - - ma il tuo ..... do -

dell'a - mi - stà, cal - ma, cal - - ma il tuo ..... do -

dell'a - mi - stà, cal - ma, cal - - ma il tuo ..... do -

L  
C  
I

ven - - ni..... col - la mar, col - la man del se - dut -  
- lo - - re,..... stai nel sen, stai nel sen del - l'a - mi -  
- lo - - re,..... stai nel sen, stai nel sen del - l'a - mi -  
- lo - - re,..... stai nel sen, stai nel sen del - l'a - mi -  
- lo - - re,..... stai nel sen, stai nel sen del - l'a - mi -  
- lo - - re,..... stai nel sen, stai nel sen del - l'a - mi -  
- lo - - re,..... stai nel sen, stai nel sen del - l'a - mi -

(agitata)

L  
C  
I

- tor. Qui lo sguardo, oh Dio! so - sten - ni  
- stà, stai nel sen dell'a - mi -  
- stà, stai nel sen dell'a - mi -  
- stà, stai nel sen dell'a - mi -  
- stà, stai nel sen dell'a - mi -  
- stà, stai nel sen dell'a - mi -  
- stà, stai nel sen dell'a - mi -

L  
d'un offe - so, d'un of - fe - so ge - nitor, ge - ni -  
C  
- stà, a - mi -  
I  
- stà, a - mi -  
- stà, a - mi -  
- stà, a - mi -  
- stà, a - mi -  
- stà, a - mi -  
- stà, a - mi -  
- stà, a - mi -

12 *pp*

(viene un Messo portatore d'una lettera alla Principessa)  
**ALLEGRO**

L  
- tor.  
C  
sta.  
I  
- sta. Un mes -  
- sta. Un mes -  
- sta. Un mes -  
- sta. Un mes -  
- sta. Un mes -  
- sta. Un mes -

**ALLEGRO**

I

*p*

- sag-gio a que-sta vol - - - ta? che mai vuo-le? che sa -  
- sag-gio a que-sta vol - - - ta? che mai vuo-le? che sa -  
- sag-gio a que-sta vol - - - ta? che mai vuo-le? che sa -  
- sag-gio a que-sta vol - - - ta? che mai vuo-le? che sa -

I

*ff*

*pp*

- rà?  
- rà?  
- rà?  
- rà?

CUN. (legge tremando, indi esclama:)

I suoi vo-ti, o cie-lo, a - scol - ta: ab-bi an-

(a Leonora a parte)  
- cor di lui..... pie - tà! Fug-ge I-

- ta - lia il Sa - lin - guer - ra. cer-ca a - si - lo in stra - nia

ter - ra. Il per - do - no a te ri - chie - de: i suoi

be - ni... la sua fe - de... co-me ai di del pri - mo a -

LEO. (prorompendo)

Ta-ci, oh Di-o, non pro - se-guir, ta-ci, oh Di-o, non pro - se -

- mo-re...

8

ff

- guir,

oh Di - o! oh Di - o!

*MENO MOSSO*

Ce-la il fo - glio insan - gui - na - to che ver-

*MENO MOSSO**p*

- gò, che vergò quello spie - ta - to! Senza pa - dre, ma - le -

L

*allarg:.....*

- det - - ta, u - na cel - la a me s'a - spet - tal veg-go

*allarg:.....*

L

*accel.*

san - gue in o-gni lo - co... ei m'ab-brucia, è ar - - den-te

*accel.* *f* *p* *p*

L

fo - col! veg - go san - gue in o - gni lo - co... ei m'ab-

*cres.*

L

-brucia, è fo-col! Ah! il mio pian - to, il mio do -

*ff* *p* *ff* *p*

L  
 - lo - re deh m'af-fret - ti - no il mo - rir, deh m'af -

L  
 - fret - ti no il mo - rir, deh m'af - fret - ti - no il mo -

L  
 CUN. -rir!

IME. In - fe - li - ce! un ri - o tor - men - to già l'as -

Sop! In - fe - li - ce! un ri - o tor - men - to già l'as -

O In - fe - li - celun rio tor - men - to già l'as -

R Ten! In - fe - li - ce! un ri - o tor - men - to già l'as -

O In - fe - li - ce! un ri - o tor - men - to già l'as -

C Bassi In - fe - li - ce! un ri - o tor - men - to già l'as -

In - fe - li - celun rio tor - men - to già l'as -

C  
I

- sa - le e strin - ge il co - re. El - - la geme... il su-o la -  
 - sa - le e strin - ge il co - re. El - - la geme... il su-o la -  
 El - - la geme... il su-o la -  
 - sa - le e strin - ge il co - re. El - - la ge - me... il suo la -  
 El - - la geme... il su-o la -  
 - sa - le e strin - ge il co - re. El - - la ge - me... il suo la -  
 - sa - le e strin - ge il co - re. El - - la ge - me... il suo la -

C  
I

- men - to pos - sa il cie - lo im - pie - - to - sir, pos - sa il  
 - men - to pos - sa il cie - lo im - pie - - to - sir, pos - sa il  
 - men - to pos - sa il  
 - men - to pos - sa il cie - lo im - pie - - to - sir, pos - sa il  
 - men - to  
 - men - to pos - - sa il cie - lo im - pie - - to - sir, pos - sa il  
 - men - to pos - - sa il cie - lo im - pie - - to - sir, pos - sa il

C  
 cie - - lo im-pie - - to - sir, pos - sa il cie - - lo im-pie - - to -

I  
 cie - - lo im-pie - - to - sir, pos - sa il cie - - lo im-pie - - to -

cie - - lo im-pie - - to - sir, pos - sa il cie - - lo im-pie - - to -

cie - - lo im-pie - - to - sir, pos - sa il cie - - lo im-pie - - to -

cie - - lo im-pie - - to - sir, pos - sa il cie - - lo im-pie - - to -

8

LEO.

Ce-la il

C  
 - sir, pos - sa il cie - - lo im-pie - - to - sir!

I  
 - sir, pos - sa il cie - - lo im-pie - - to - sir!

- sir, pos - sa il cie - - lo im-pie - - to - sir!

- sir, pos - sa il cie - - lo im-pie - - to - sir!

- sir, pos - sa il cie - - lo im-pie - - to - sir!

8

## MENO MOSSO

L fo - glio insan-gui - na - to che ver-gò, che vergò quello spie -

MENO MOSSO

L - ta - to! Sen-za pa - dre, ma - le - det - - ta, u - na

L cel - la a me s'a - spet - ta! veg-go san - gue in o-gni

*allarg.....* *accel.*

*allarg.....* *accel.*

L lo - co... ei m'ab-brucia, è ar - - den-te fo - co! veg - go

*f* *p* *p*

L san-gue in o - gni lo - co... ei m'ab-brucia, è fo-co.

*cres.*

L. *ff* *p*  
 Ah! il mio pian - to, il mio do - lo - re deh m'af -

L. *8*  
 - fret - ti - no il mo - rir, deh..... m'af - fret - ti - no il mo -

L. *PIÙ MOSSO*  
 - rir, deh..... m'af - fret - ti - no il mo - rir!

CUN.  
 IME. El - - la  
 Sop! El - - la  
 Ten! El - - la  
 Bassi El - - la

*8* *8* *8* *PIÙ MOSSO*

L  
C  
I

il mio do - lo - -

ge - me, el - - la ge - me, il suo la - - men - to pos - sa il

ge - me,..... il suo la - men - to..... possa il cie - -

ge - me, el - - la ge - me, il suo la - - men - to pos - sa il

ge - me, el - - la ge - me, il suo la - - men - to pos - sa il

ge - me, el - - la ge - me, il suo la - - men - to pos - sa il

L  
C  
I

- - re oh m'af - fret - ti - no il mo - rir!

cie - lo im - - pie - - to - - sir! El - - la

- - lo im - pie - to - sir im - pie - to - sir! El - - la

cie - - lo im - - pie - - to - - sir! El - - la

cie - - lo im - - pie - - to - - sir! El - - la

cie - - lo im - - pie - - to - - sir! El - - la

L  
C  
I

il mio do - lo - -

ge-me, el - - la ge-me, il suo la - - men-to pos-sa il

ge - me,..... il suo la - men - to..... possa il cie - -

ge-me, el - - la ge-me, il suo la - - mén-to pos-sa il

ge-me, el - - la ge-me, il suo la - - men-to pos-sa il

ge-me, el - - la ge-me, il suo la - - men-to pos-sa il

8

L  
C  
I

- - re oh m'af-fret - ti no il mo - rir il mo -

cie - - lo im - - pie - - to - - sir impie - to -

- - lo impie-to - sir - im - pie - to - sir impie - to -

cie - - lo im - - pie - - to - - sir imple - to -

cie - - lo im - - pie - - to - - sir impie - to -

cie - - lo im - - pie - - to - - sir impie - to -

8

*ff*

L  
-rir il mo-rir il mo-rir il mo-

C  
-sir impie - to-sir impie - to-sir impie - to-

I  
-sir impie - to-sir impie - to-sir impie - to-

-sir impie - to-sir impie - to-sir impie - to-

-sir impie - to-sir impie - to-sir impie - to-

-sir impie - to-sir impie - to-sir impie - to-

-sir impie - to-sir impie - to-sir impie - to-

8-

L  
-rir ah..... m'af - fret - ti - no il mo - rir

C  
-sir il suo la - - men - to pos - sa il cie lo im-

I  
-sir il suo la - - men - to pos - sa il cie - lo im-

-sir il suo la - - men - to pos - sa il cie - lo im-

-sir il suo la - - men - to pos - sa il cie - lo im-

-sir il suo la - - men - to pos - sa il cie - lo im-

-sir il suo la - - men - to pos - sa il cie - lo im-

8-

T  
il mo - rir!

C  
- pie - - to - sir!

I  
- pie - - to - sir!

- pie - - to - sir!

- pie - - to - sir!

- pie - - to - sir!

- pie - - to - sir!

**Нар**

*Fine dell'Opera*

Verdi  
Oberto Conte di San Bonifacio  
Act II

GABINETTO DELLA PRINCIPESSA

CORO, SCENA ED ARIA

CUNIZA

Ноты с сайта [www.notarhiv.ru](http://www.notarhiv.ru)

ADAGIO

Soprani 1<sup>i</sup> e 2<sup>i</sup>!

Soprani 3<sup>i</sup>!

(In - fe - li - ce! nel core tra - di - to ha tumulto di mesti pen -  
(In - fe - li - ce! nel core tra - di - to ha tumulto di mesti pen -

CORO  
DI DAMIGELLE

-sier. In-fe-li-ce! e d'amore all'in-vi-to af-fidava il suo giuro pri-

-sier. In-fe-li-ce! e d'amore all'in-vi-to af-fidava il suo giuro pri-

-mier, e d'a-more all'in-vi-to af-fi-da.va il suo giu-ro pri-

-mier, e d'a-more all'in-vi-to af-fi-da.va il suo giu-ro pri-

IMELDA

A te Ric-

-mier, il suo giuro primier,..... il suo giuro primier.....)

-mier, il suo giuro primier,..... il suo giuro primier.....)

*cres.* *Recit.*

CUNIZA

1 -cardo favellar de-si.a. Riccardo?... E che gli resta a profe-rire in sua discolpa?

*1<sup>o</sup> Tempo*

*1<sup>o</sup> Tempo*

Un giorno dolce nel co - re mi scende - a quel

nome, qual rugia - da che av - vi - va i lassi fior nel - la stagio - ne esti - va.

Oh! soa - vi me - mo - rie! oh ca - ro af -

- fet - to! chi vi toglie, ah! chi vi toglie al mio pet -

- to?

*AND<sup>te</sup> MAESTOSO*

C

Oh chi

*staccate*

C

tor - na l'arden - te pen - sie - ro a' bei so - gni del tem - po pri -

C

- mie - rol Ei nel vol - to, nell'al - ma è - ra

C

bel - lo... qui..... m'ap - par - ve... par - lom - mi d'a -

*col canto*

C

- mor. Un suo sguar - do, un suo vago sor -

c

- ri - so, m'e - ran vi - ta, gio - ir, pa - ra -

*cres.*

c

- di - - sol Co - me pre - ci su ge - lido a -

*leggiero* *pp*

c

- vel - lo o - - ra in - va - - no mi scen - do - no al

*6* *12* *6*

c

cor, co - me pre - ci su ge - li - do a - vel - lo o - ra in va - - no mi scendono al

*accel.* *p* *accel.*

c

cor, co - me pre - ci su ge - li - do a - vel - lo o - ra in va - - no mi scendono al

*6* *6* *6* *6*

C  
 cor, o - ra in - va - no mi

C  
 scen-dono al cor,

IMEL. ALLEGRO CUN.  
 Dun-que im-po - ni... Lo sper-giuro a Leonora torne-

ALLEGRO

C  
 - rò. E tu

I  
 CUN.  
 stes - sa? Al pri - mo giu - ro io me-de-sma il con - dur -

C

CO RO

Soprani

-rò..

Ah si gran - de e ca - ro og -

Ah si gran - de e ca - ro og -

*8.*

*rinf.*

- get - to non mer - ta - va il tra - di -

- get - to non mer - ta - va il tra - di -

*8.*

- tor, il tra - di - tor, il tra - di - tor.....

- tor, il tra - di - tor, il tra - di - tor.....

**MODERATO**

*p*

CUNIZA

Più che i vez - zie lo splen - do - re, - più che un

plau - so che de - lu - de, del la splen - di - da vir -

- tu - de può la vo - ce sul mio cor. Del la mi - se - ra il do -

C  
 - lo - re tro - vi a - si - lo nel mio pet - - to; a - mi -

C  
 - sta - de è san - to af - fet - to pa - ri a quel - lo del - l'a -

C  
 - mor, a quel - - lo del - - l'a - -

C  
 - mor.

O  
 Ah sì gran - de e ca - ro og -

R  
 Ah sì gran - de e ca - ro og -

C  
 Ah sì gran - de e ca - ro og -

- get - to non mer.ta - va il tra - di -

- get - to non mer.ta - va il tra - di -

- get - to non mer.ta - va il tra - di -

*ff*

- tor, ah si gran - de e ca - ro og -

- tor, ah si gran - de e ca - ro og -

- tor, ah si gran - de e ca - ro og -

CUN.

Ah!..... più che i

- get - to non mer.ta - va il tra - di - tor.

- get - to non mer.ta - va il tra - di - tor.

- get - to non mer.ta - va il tra - di - tor.

*a tempo*

c

vez - zie lo splen - do - re, più che un plau - so che de -

c

- lu - de, del - la splen - di - da vir - tu - de può la

c

vo - ce..... sul mio cor. Del - la mi - se - ra il do -

c

- lo - re tro - vi a - si - lo nel mio pet - to; a - mi -

c

- sta - de è san - to af - fet - to pa - ri a quel - lo del - l'a -

C

- mor, a quel - - lo del - - l'a - -

C

IME. - mor. A - mi -

Sop! 1! e 2! Ah si gran - - de e ca - ro ogget - - to....

Sop! 3! Ah si gran - - de e ca - ro ogget - - to....

CO RO

Ah si gran - - de e ca - ro ogget - - to....

*ff*

C

- sta - de è santo af - fet - to pa - ri a quel - lo del - l'a - mor..... a

*p*

C  
 IME. quello del l'a-mor. A - mi -  
 'non mertava il tradi - tor, ah si gran - - de e ca-ro ogget - - to...  
 CORO  
 non mertava il tradi - tor, ah si gran - - de e ca-ro ogget - - to...  
 non mertava il tradi - tor, ah si gran - - de e ca-ro ogget - - to...  
 ff

C  
 - sta - de è santo af-fet - to pa - ri a quel - lo del - l'a -  
 ff

C  
 IME. - mor..... a quel - lo del l'amor, pa - ri a  
 non merta.va il tra-di - tor, il  
 CORO  
 non merta.va il tra-di - tor, il  
 non merta.va il tra-di - tor, il  
 ff

C  
 I

quel - - lo del - - l'a - mor, pa - ri a quel - - .. lo  
 tra - - di - - tor, il tra - -  
 tra - - di - - tor, il tra - -  
 tra - - di - - tor, il tra - -

8

*ff*

C  
 I

del - - - l'a - mor.  
 - di - - - tor.  
 - di - - - tor.  
 - di - - - tor.

8

*f* *p*

*f* *tr.*

LUOGO REMOTO IN VICINANZA AI GIARDINI DEL CASTELLO

CORO DI CAVALIERI

*AND! SOSTENUTO*

*sottovoce* *cres.*

*p*

*cres.* *ff* *p* *cres.*

8

**Tenori**

**CORO**

Do-v'è l'a - - stro che nel cie - lo sur-ge ful - - gido col

**Bassi**

di?.....

Lo ri-co - pre un me-sto ve - lo, quel bel-l'a - stro impal-li -

E la gio - ia ed il sor-ri - so che pro-mi - se a noi l'a -

- di!

- mor?.....

Tut-to spar - ve d'im-provvi - so co-me so - gno men-ti -

Si con - so - li la tra - di - ta che spe - ran - ze non ha

- tor! Si con - so - li la tra - di - ta che spe - ran - ze non ha

più; son com - pa - gne in questa vi - ta la sven - tu - ra, la vir -

più; son com - pa - gne in questa vi - ta la sven - tu - ra, la vir -

- tu, son com - pa - gne in que - - sta  
 - tù, son com - pa - gne in que - - sta

vi - ta la sven - tu - - ra e la vir -  
 vi - ta la sven - tu - - ra e la vir -

The second system continues the vocal and piano parts. The vocal lines have a similar structure to the first system, with long notes and rests. The piano accompaniment maintains the same rhythmic pattern.

- tù..... Si con - so - li la tra -  
 - tù..... Si con - so - li la tra -

The third system shows a change in the vocal lines. The vocal lines now have a more complex melodic line with some grace notes and slurs. The piano accompaniment also becomes more intricate, with some chords and a more active bass line.

- di - ta che spe - ran - ze non ha più; son com - pa - gne in que - sta  
 - di - ta che spe - ran - ze non ha più; son com - pa - gne in que - sta

The fourth system concludes the page. The vocal lines have a final cadence with a long note and a rest. The piano accompaniment ends with a final chord and a few notes in the bass.

vi - ta la sven - tu - ra, la vir - tù, son com -

vi - ta la sven - tu - ra, la vir - tù, son com -

8

*legg.*

- pa - gne in que - - sta vi - ta la sven -

- pa - gne in que - - sta vi - ta la sven -

- tu - ra e la vir - tù, la sven - tu - ra e la vir -

- tu - ra e la vir - tù, la sven - tu - ra e la vir -

- tù, la sven - tu - ra e la vir - tù e

- tù, la sven - tu - ra e la vir - tù e

la vir - - tù e la

la vir - - tù e la

(si sperdono)

vir - - - - tù.

vir - - - - tù.

*dim*.....

*cres.* *ff*

# SCENA ED ARIA

OBERTO

*MODERATO*

OBERTO

*REC.<sup>no</sup>*

Ei tarda an.cor!.. Forse mancato è il

*RECIT.*

messo, o for.se ei vi.le!.. Ah no! nol cre.do. Al fi - ne, di ven -

*MOSSO*

-detta appagar posso il de - si - - o... niun a\_sil può sot -

*MOSSO*

*b<sub>ov</sub>*

- trar - - lo al brando mi - o.

*ANDANTE*

*p*

*OBE.*

L'orror del tra - di-men - to chie - de dell'empio il

san - - gue; il brac - cio mio non lan - gue, ful.mi.na,

ful - mina il bran - do an.cor. Pur ca - da il ve - glio

spen - to, se in ciel co - si fu scrit - to;..... ma

del - l'al - trui de - lit - to nol gra - vi, nol gra - vi il di - so -

- nor, ma del - l'altrui de - lit - to nol gra - vi il di - so - nor, ma del - l'altrui de -

- lit - to nol gra - vi, no, nol gra - vi il di - so - nor, ma del - l'altrui de -

O - lit - to nol gra - vi il di - so - nor, ma del - l'al - trui de -

O - lit - to nol gra.vi, ah no, nol gravi il di.so - nor.

*ALLEGRO*

Tenori Qual lie.to grido!

O - ber - to! O - ber - to!

(interno)

Bassi O - ber - to! O - ber - to!

*ALLEGRO*

O For - se tra - di - to mi ha il mes.so in - fi - do...

*cres.*

*ff*

**CORO**  
(in scena) Tu d'Ez-ze - li - no te - mer non de - i, vie - ni a Cu - ni - za che ti sal -  
Tu d'Ez-ze - li - no te - mer non de - i, vie - ni a Cu - ni - za che ti sal -

**OBE.**  
I - te! fra poco so - no da

- vò.

- vò.

*ff*

8

(il coro parte)

lei.

*p*

OBE.

Sal - vo? che importa? vendetta io vo'

ALL<sup>o</sup> MARZIALE

*p*

*f*

*p*

*f*

*ff*

*p*

OBE.

Ma tu, super - bo gio - va - ne, ..... me non ve - drai fiac -

- ca - to! all' u - no o al - l' al - tro il fa - - to .....

.... re - ca l' e - stre - mo di. S' u - dra' dal mio ca -

- da - ve - re un gri - do uscir di guer - ra,

O - - ber-to ai Sa - lin - guer - ra..... mo - ren - do ma - le -

*f* *p*

- di, ah ma - le - di, ah ma - le - di! moren - do O -

*pp*

- ber - to..... ah ma - - le - di!

*ff*

OBE.

Ma tu, su-per-bo

8.

*p*

gio.va - ne,..... me non ve-drai fiac - ca - - to!

all'u - no o al-l'al-tro il fa - - to..... re - ca l'e.stre.mo

di. S'u - drà dal mio ca - da - ve - re un gri - do - u - scir di

0

guer - ra, O - ber - to ai Sa - lin - guer - ra .....

0

... mo - ren - do ma - le - di, ah ma - le - di, ah ma - le -

0

- di! moren - do O - ber - - to ..... ah ma - - le -

0

- di! mo - - ren - - do

0  
 ma - - - le - di! mo -  
 8

0  
 - ren - - do ma - - - le - - di, ah ma - le -  
 8

0  
 - di, ah ma - le - di, ah ma - le - di, si

0  
 ma - - le - - di!

8

## SCENA E QUARTETTO

LEONORA, CUNIZA, RICCARDO, OBERTO.

Ноты с сайта [www.notarhiv.ru](http://www.notarhiv.ru)

*RECITATIVO*

OBERTO

Ec-co-lo! è des-so!... or son tran-qui-llo.

*RECITATIVO*

I. nol-tra, pro-de guer-rier. Di tenere don-zel-le que-sto non è ci-

-men-to. Tu qui vie-ni a mo - ri - re, o a compir l'o-pra del tuo vi - le mi-

**Нар**

-sfat-to. Il fer-ro im - pu - gna, e ti di - fen - di.

RICCARDO

Un sol momento an - co - ra, fer - vi - do

R

vec - chio. Ad i - negual con - flit - to for - se mi chia - mi... e lo ri -

R

OBE

- fiu - to! In - fa - me ab - bastan - za tu se - i! fi - la men

O

RIC.

vi - le que - sta del l'o - pre tu - e. Fre - na l'ol - trag - gio,

R

Opp. *mf*

al - l'insul - to non scen - de un ver co - rag - gio.

OBERTO

*PRESTISSIMO* Vi - li al -

*ff*

- l'armi, a don - ne e - ro - i io pro - cla - moi Sa - lin - guerra!

RIC.

Vi - - li al - l'ar - mi?... Ah, tu lo vuo - i? Con l'ac -

R

- clar ri - spon - - de - rò. Vi - - li al - l'ar - mi?

OBE.

Vi - li al - l'ar - mi!

RIC.

Ah! tu lo vuo - - i? con l'ac - ciar ri - spon - - de -

R

- rò, con l'ac - cia - - ro, con l'ac - cia - -

OBE.

Vi - li io pro - cla - - - mo, io pro - cla - -

R

- ro, con l'ac - ciar ..... ri - sponde - rò, con l'ac -

- mo, io pro - cla - - - mo i Sa - lin - guer - ra, io pro -

R

- cia - - ro, con l'ac - cia - - ro, con l'ac - ciar ..... -

- cia - - mo, io pro - cla - - - mo i Sa - lin - guer -

R  
O

.... risponde - rò, ri - spon - de - rò, ri - spon - de -  
- ra, vi - li, vi -

R  
O

(snuda la spada)  
- rò, ri - spon - de - rò.  
- li, vi - li.

CUNIZA (a Riccardo)

Fer - ma!

*a piacere*

C

Ah troppo in que - sta ter - ra di - so - nor tua man ver - so.

MODERATO

vc

RIC. ADAGIO

ADAGIO

La ver - go - - gna ed il di - spet - - to ahi com -

R - bat - - to no il mio se - no! il ri - mor - so a quell'a -

R - spet - to la - ce - ran - - do il cor mi va. Deh spa -

R - lan - - ca ti o ter - re - no,..... e m'a - scon - di per... pie -

*allarg.*

*col canto*

LEONORA

E - gli è in - fa - - me, è tra - di - to - - re, ed an -

R - tà!

L  
 - co - - raio l'a - me - re - i! Ah! l'in - cen - dio d'un a -

L  
 - mo - re chi mai spe - - gne - re po - trà? Ma la  
 RIC. Deh spa -

L  
 mor - - te or sce - glie - re - - i, al - tra  
 R  
 - lan - - ca - ti, o ter - re - - no, e m'a -

L  
 allarg.  
 CUN, spe - me il cor non ha.  
 R  
 scon - di per pietà!  
 col canto

C  
RIC. - di - va      mentre a me      chie - de - a pa - ro - la,  
T'a\_pri,o ter - ra!  
OBE.  
Ah! co -

O  
- dar - do! al bran - do      mi - o, no,      sfug - gi - re, no sfug - gi - re non po -

LEO.  
La mor - - te,      la  
C  
e al rimorso il co - re a pri - - va      e al rimorso il co - re a -  
R  
Il rimorso a quell'a\_spet - to      la - ceran - do il cor mi  
O  
- tra - il      pa - ri al ful - mi - ne      di Di - o      te do -

*incalzando*

I mor - - te or sce-glie-rei, or sce-glie-

C - pri - - va d'un' or - ri - bile vil -

R va, la - ce-ran - do il cor mi

O - vun - - que i co - glie - rà. Nel tuo san - - gue la - veri .....

*ff p p incalzando*

L - rei,

C - tà! In-fe-li - ce! ti con - so - la, al tuo se-no ei tor-ne-

R va. Deh spa-lan - ca - ti, o ter - re - no, e m'ascon-di per pie-

O ..... fin de' padri la vil-tà!

*a tempo p dolce dim.*

L  
al - tra spe - me

C  
-rà, ei tor - ne - - rà, in - fe - li - cel ti con -

R  
- tà, per pietà, per pie - tà! deh spa - lan - ca - ti, o ter -

O  
de'pa - - drila vil - tà!

L  
il

C  
- so - la, al tuo seno e i tor - ne - rà, ei tor - ne - rà, ei

R  
- re - no, e m'ascon - di per pie - tà, per pietà, per pie - tà, per pie -

O  
Pari al fulmine di

*dim.*

*con forza*  
*dim.*  
 L cor non ha, il cor..... non  
 C tor - - - - - ne-rà, ei tor - - ne - -  
 R - tà, per pie-tà, e m'ascon - di per pie -  
 O Dio te dovunque ei coglie-rà, pari al fulmine di Di - - o ei coglie-  
*ff*  
*dim.*

L ha, il cor non ha, il  
 C - rà, ei tor - - - - - ne-rà ei  
 R - tà, per pie - tà, per pie-tà, e m'a-  
 O - rà, pari al fulmine di Dio te dovunque ei coglie-rà, pari al fulmine di  
*p*  
*p*

*con forza*

L. *dim.*

cor..... non ha, al - tra spe - me il cor non

C tor - ne - rà, al tuo sen ei tor - ne -

R - scon - di per pie - tà, e m'a - scon - di per pie -

O Di - o ei co - glie - rà, te do - vun - que ei co - glie -

*ff* *dim.*

L. *ff*

ha, al - tra spe - me il cor non ha, non ha.

C *ff*

- rà, al tuo sen ei tor - ne - rà, tor - ne - rà.

R *ff*

- tà, em'a - scon - di per pie - tà, per pie - tà!

O *ff*

- rà, te do - vun - que ei co - glie - rà, co - glie - rà.

## CUN. ALLEGRO

Con - te! lo ve - di, or - ri - bi - le scena appresta - sti a

*ALLEGRO*

no - i. lo ti per - do - no! To - gliere a in -

RIC. - fa - mia ancor ti puoi. A que - sta

Impo - ni!..

## LEO.

(Oh gene - ro - sa!)

mi - se - ra giu - ra l'anti - co a - mor!

C  
 Il gau - - dio bril - li di noz - - ze an -

C  
 - COF!  
 RIC.  
 OBE. E tu l'im-po - ni? (a Riccardo)  
 Fin - - ge - re

R  
 (a Oberto)  
 Ver.  
 O de - vi, se vil non se - i! po - scia nel bo - sco at - ten - dimi.

CUN.  
 R Ric - car - do! Eb -  
 - rò, per gli a - - vi miei!

C

- ben?

RIC. (offre la mano a Leonora)

Ri - spon - de - re può sol la man per me.

LEO.

Pa - dre!.. fia ver?

CUN.

Sor - ri - de - re pos - sa il Si - gno - - re a

LEO. *ALLEGRO VIVACE con enfasi*

Ah Ric - car - dol se a mi - se - ra a man - - te tu ri -

C

tel

*ALLEGRO VIVACE*

L  
 - tor - ni pen - ti - to, sin - ce - ro, co - me al tem - po del giu - ro pri -

L  
 - mie - - - ro tut - to, tut - - to il mio cor..... ti da - rò!

*staccate*

CUN.

RIC. (Oh po - tes - si scor - dar - mi l' i - stan - - - te che all' a - mo - re schiu -  
 (In - fe - li - cel sul va - go sem - bian - - - te par - la a - mor, ed io

C  
 - de - va il mio se - no! Deh sor - ri - da al - la mi - se - ra al - me -  
 R  
 pur l' ho tra - di - ta! In - - fe - li - cel! l' o - no - re m' in - vi -

C  
no que - la pa - ce che più non a - vrò, ch'io più

R  
OBE. - ta do - ve an - co - ra fe - rir ti do - vrò! in - fe - li - cell'o.

(Oh per po - co nel -

LEO.

Ah Ric - car - do!

C  
non a - vrò, ch'io più non a - vrò,

R  
- no - rem'in - vi - ta do - ve an - co - ra fe - rir ti do - vrò,

O  
- l'alma tre - man - te vi fre - nate, o pen - sie - ri di sde -

L  
..... come al tem - po del giu - ro pri - mie - ro tut - to, tut - to il mio

C  
p non ..... a - vrò, non .....

R  
do - ve an - co - ra, do - ve an - co - ra fe -

O  
- gno! Ben nel san - gue la -

L  
 cor ti da - rò, ..... come al tem - po del giu - ro pri - mie - ro

C  
 .... a - vrò, non ..... a - vrò,

R  
 - rir ti do - vrò, ..... in - fe - li - ce! l'o - no - re m'in - vi - ta

O  
 - var del l'in - de - - - gno l'on - ta in - fa - -

L  
 il mio cor ti da - rò, il mi - -

C  
 non a - vrò, no non

R  
 dove an - co - ra fe - rir ti do - vrò, do - - ve

O  
 - me al mio nome sa - - - prò, sa - - - prò,

L  
cor ti da - rò, il mi - -

C  
più non a - vrò, no, non

R  
- rir ti do - vrò, fe - - rir

O  
- fa - me al mio no - me sa - prò, al mi - -

L  
- o cor ti da - - -

C  
a - - - vrò, no. non a - - -

R  
ti do - vrò, fe - - - rir ti do -

O  
- o no me sa - - - prò, sa - - -

L  
- rò, il..... mio cor ti..... da - - rò, il

C  
- vrò, non..... a - - vrò, non..... a - - vrò, no,

R  
- vrò, ti..... do - - vrò, ti..... do - - vrò, fe - -

O  
- prò, al..... mio no - me..... sa - - prò, al

L  
mi - - o cor ti da - - rò, ah!.....

C  
non a - - vrò, no, non a - - vrò, ah!.....)

R  
- rir do - - vrò, fe - - rir do - - vrò, ah!.....)

O  
mi - - o no - - me sa - - prò, ah!.....)

OBE.

Vi fre - na - te, o pen - sie - ri di sde - gno!

*m.d.*

LEO.

*con enfasi*

Ah Ric - car - do! se a mi - se - ra a - man - te tu ri - tor - ni pen -

L

- ti - to, sin - ce - ro, co - me al tem - po del giu - ro pri -

L

- mie - ro tut - to, tut - to il mio cor..... ti da - rò.

*staccate*

CUN.

RIC. (Oh po - tes - si scor - dar - mi l'i - stan - te che all'a - mo - re schiu -

(In - fe - li - cel nel va - go sem - bian - te par - la a - mor, ed io

C  
\_de - va il mio se - no! Deh sor - ri - da al - la mi - se - ra al -

R  
pur l'ho tra - di - ta! In - - fe - li - cel! l'o - no - re m'in -

C  
- me - - - no quel - la pa - ce che più non a - vrò,

R  
- vi - - - ta do - ve an - co - ra fe - rir ti do - vrò!

LEO.

Ah Ric - car - do!

C  
ch'io più non a - vrò, ch'io più

R  
in - fe - li - ce, l'o - no - rem'in - vi - ta do - ve an - co - ra fe -

OBE.  
(Oh per poco nel - l'alma tre - man - te vi fre - nate, o pen -

L *ff* *p*  
 Ah..... co-me al tem-po del giu-ro pri-mie-ro

C *ff* *p*  
 non a - vrò, non..... a - vrò,

R *ff*  
 -rir ti do - vrò, do - - ve an - co - ra,

O *ff*  
 - sier i di sde - - gno!

L *ff* *p*  
 tut-to tut-to il mio cor ti da - rò..... come al tem-po del

C *ff*  
 non..... a - vrò, non

R *ff* *p*  
 do-ve an-co - ra fe - rir ti do - vrò..... in - fe - li - cel l'o -

O *ff*  
 Ben nel san-gue la - var del - l'in - de - - gno

L  
giu - ro pri - mie - ro il mio cor ti da - rò, *Più mosso*

C  
a - vrò, non a - vrò,

R  
- no - rè m'in - vi - ta do - ve an - co - ra fe - rir ti do - vrò,

O  
l'on - ta in - fa - - me al mio nome sa - - prò, *Più mosso*

L  
co - me al tem - po del

C  
quel - la pa - -

R  
in - fe - li - -

O  
l'on - ta in - fa - me al mio no - -

L  
giu - ro pri - mie - ro tut - - to

C  
- ce che più ..... non ..... a -

R  
- cel l'o - no - - re, l'o - nor m'in -

O  
- me, al mi - o no - - me,

L  
tut - to tut - - to tut - to

C  
- vrò, ..... non ..... a - vrò,

R  
- vi - - ta, l'o - nor m'in - vi - -

O  
al mi - o no - - me, al

L il mi - - o cor ..... ti.....

C quel - la pa - - ce che più no non

R - ta dove anco - - ra fe - rir

O mi - o no - - me sa - prò, al mio no - -

*Più mosso*

L ..... da - rò,

C a - - vrò,

R ti do - vrò,

O - me sa - prò, l'on - ta in - fa - me al mio no - -

*Più mosso*

L  
co - me al tem - po del giu - ro pri - mie - ro

C  
quel - la pa - - ce che più.....

R  
in - fe - li - - ce! l'o - no - - re,

O  
- - - - me, al mi - o

L  
tut - - to tut - to tut -

C  
non ..... a - vrò, non

R  
l'o - nor m'in - vi - - ta, l'o -

O  
no - - me, al mi - o no - -

L  
- to tut - to il mi - o cor.....

C  
a - vrò, quel - la pa - ce che più

R  
- nor m'in - vi - ta do - ve an - co -

O  
- me al mi - o no - me sa - prò,

L  
..... ti..... da - rò il mio cor

C  
no non a - vrò, non a - vrò,

R  
- ra fe - rir ti do - vrò, do - vrò,

O  
al mio no - me sa - prò, sa - prò,

L  
C  
R  
O

il mio cor, il mio cor da - - rò.  
non a - vrò, non a - vrò, non a - vrò.)  
do - - vrò, do - - vrò, do - - vrò.)  
sa - - prò, sa - - prò, sa - - prò.)

**Har**

(Oberto entra nella selva, gli altri si allontanano per parte opposta)

# RECITATIVO

Ноты с сайта [www.notarhiv.ru](http://www.notarhiv.ru)

*AND.<sup>te</sup> MOSSO*

*p*

IMELDA

Al - ta cagio - ne a - dunque nel castel - lo ti

**Нар**

LEONORA

E tal che as - sa i la suora d'Esze - lino interesse ne a - vrà .

I guida ? Fa cor, stra -

I - nie - ral attendi in questo loco... verrà la princi - pessa a te fra po - co. (parte)

## SCENA E TERZETTO

LEONORA, CUNIZA, OBERTO

AND<sup>te</sup> MOSSO

LEONORA

Ah! perchè tan-to in pet-to o-ra mi bal-zi-o

cor?.. Il padre mi-o là cè-la-to m'a-scolta!.. Il suo per-dono meri-tar-mi sa-

-prò... Dinanzi al-l'empio me non vegga tre-man-te.

GRAVE

GRAVE

M'assi-sti, o cie-lo,

nel tremen-do i-

ALLEGRO

L

- stan - - tel

ALLEGRO AND<sup>te</sup> COME PRIMA

*ff*

CUNIZA

LEO.

Bel - la stranie - ra, che ri - chie - di? Fa - ma di tue vir -

CUN.

LEO.

- tu - di al tuo cospetto or guida u - n' infe - li - ce. Fran - co parla. Ebbene...

L

d'un mi - sero la fi - glia ve - di dinan - zi a te; d'O - ber - to forse il

L

CUN.

LEO.

nome non t'è ignoto... Ah! d'O - berto il nemico? Som - messo parla... In queste

L

CUN. *ALLEGRO*

L  
 mura il piede meco egli reca. Nel castello? oh cie - - -

*ALLEGRO*

LEO. CUN. LEO.

C  
 - lo! I-ra lo spinse ad un partito estremo... già ti sta presso... Egli? Lo

CUN.

L  
 ve - - - di! (I - o tre - -

ALL. MODERATO OBERTO

C  
 - mo!) Son io stes - so! a te da -

ALL. MODERATO

O

- van - - ti ve-di, o donna, un in - fe - li - ce;

se pie-

-tà spe-rar mi li - ce io la spe-ro, io la spe-ro dal tuo

The second system continues the vocal line with the lyrics '-tà spe-rar mi li - ce io la spe-ro, io la spe-ro dal tuo'. The piano accompaniment consists of rhythmic chords in the bass and treble.

*POCO PIÙ*  
cor. D'aspro fa - to io son lo scher - no, ma l'o-

*POCO PIÙ*

The third system is marked *POCO PIÙ* and includes the vocal line with lyrics 'cor. D'aspro fa - to io son lo scher - no, ma l'o-'. The piano accompaniment features a dense texture of chords in both hands.

- nor..... ser-ba-va il le - so; or tra - di - to, vi - li -

The fourth system continues the vocal line with the lyrics '- nor..... ser-ba-va il le - so; or tra - di - to, vi - li -'. The piano accompaniment maintains the chordal texture.

- pe - so m'è da un vi - le an - co l'o-nor, m'è da un vi - le l'o-

The fifth system concludes the vocal line with the lyrics '- pe - so m'è da un vi - le an - co l'o-nor, m'è da un vi - le l'o-'. The piano accompaniment features a more active bass line with moving chords.

O *CUN. agitato*

- nor, m'è da un vi - - le, m'è da un vile an - co l'o-nor. Ciel, che

C

fe - - sti! a qual pe - ri - glio i tuoi gior - ni, in cau - - to, e -

C

- spo - ni? Che mi chie - di? di; pro - po - ni,

C

o ve il pos - sa lo fa - rò, o - - ve il pos - sa lo fa -

C

- rò, o - - ve il pos - sa lo fa - rò. *LEO.* Tut.to

L  
 puo - - i, lo puoi tu so - la! ma il tuo cor sa - rà tra -

L  
 - fit - to, se il col - pe - - vo - le e il de - lit - to..... io fre -

L  
 - men - do sve - le - rò. (Qual pre - sa - - gio il cor m'ag -

CUN.

C  
 - ghiaccia!) Par - la al - fi - ne. OBE. (accennando Leonora)  
 A lei s'a - spet - ta! A te

O  
 poi la mi - a - ven - det - ta od al bran - do af - fi - - de -

*con tutta forza*

LEO.

O  
-rò, od al bran - do affi - de - rò. Men - ti no - - me, men - ti

L  
spo - glie, mi pro - mi - se e - ter - no a - mo - re; eb - be im -

L  
- pe - - ro sul mio co - re,..... poi sper - giu - ro mi tra -

L  
- di... Tut - to, tut - - to, e pa - - ce e o - no - re un in - -

*string.*

L  
- de - gno mi ra - pi, tut - to, tut - to, e pa - - ce e o -

L  
no - re un in - de - gno mi ra - pi, un in -

L  
de - gno mi ra - pi. Al - tra

OBE.

O  
don - na!.. Ciel! chi è des - sa? il suo no - me?.. Sei tu

CUN. LEO.

L  
OBE. stes - sa! Ciel! Ric -

CUN.

Sa lin - guer - ra è il tra - di - tor!

C  
- car - do? oh qua - le or -ror!

OBE. *ANDANTINO*  
*marcate*

Su quel-la fron - te im - pres - sa la ve - ri -

*ANDANTINO*

*P staccate*

- tà tu ve - di. Se a gli oc - chi tuoi non

*con forza*

cre - di, cre-di-lo, cre-di-lo al mi - o fu - ror.

Ho d'Ez - ze - li - no in - fran - ta la du - - ra leg - ge, e

*con forza*

0 meco in que-sta terra io re-co un fi-do bran - do an - cor.

CUN.

Tempra gli a - cer - bi det - - ti, l'i - ra fer - ven - te ac -

0 Ho d'Ez - ze - li - no in - fran - ta la du - ra

c - que - - ta, a pe - ri - glio - sa me - - ta

0 leg - ge, e meco in que - sta ter - ra io re - co un

c es - sa, es - sa con - dur ti può. Scherno non sei tu

0 brando, un bran - do an - cor, in

C  
so - - la d'un in - fe - li - ce af - fet - to... ma ven - di - car - lo, o in pet - to

O  
que - - sta ter - ra un

LEO.

C  
*con forza* Oh ge - ne -  
spegnerlo, spegnerlo ben sa - prò.

O  
bran - do un bran - do an - cor, in que - sta

L  
- ro - - sa! un fer - - ro io ti pian -

C  
Non sei tu so - - la vit - ti - ma

O  
ter - - ra io re - co, in que - sta

I. *- tai nel se - - no. A te l'in -*  
 C *d'un in - fe - li - ce d'un in - fe - li -*  
 O *ter - - ra io re - co, in questa terra io re -*

L *- de - gno al - me - - no tol - to, tolto l'o - nor non*  
 C *- ce af - - fet - to... ma ven - di - car - lo io ben sa -*  
 O *- - co un brando, un bran - do an -*

L *ha. Ben tu po - tre - sti o - diar - lo, ma*  
 C *- prò, ma ven -*  
 O *- cor, in que - sta ter -*

L *con forza*  
 di - - spera.ta io so - no! io mer - to il tuo per - do - no, merto la  
 C  
 - di - - - car - lo io ben, io  
 O  
 - ra io re - co un bran-do, un

L  
 tu - - a pie-tà, mer - - to,  
 C  
 ben sa - prò, io ben,  
 O  
 bran - do an - cor, in que.sta terra io re - co, in que.sta terra io

L  
 mer - - to, mer-to la tu - a, la tu - a pie -  
 C  
 io ben, io ben, io ben sa -  
 O  
 re - - co un fido brando an-cor, un brando an -

L *ff* - tà, mer - to, mer - to, *ff*

C - prò, io ben, io ben,

O - cor, in questa terra io re - co, in questa terra io re - co un fido brando an -

L *p* mer - to la tu - - a, la tu - - a pie - tà, *dim.* *p* la tu - a pie -

C io ben, io ben sa - prò, io ben sa -

O - cor, un bran - do an - cor,

L *morendo* - tà, la tu - a pie - tà.....

C - prò, io ben sa - prò.....

O un bran - do an - cor.....

## ALLEGRO

L  
Il credo. Lo

C  
Quanto mi costi! Quanto ne soffro! Sul ciglio mi - o...

O  
Il so!

ALLEGRO

L  
*a piacere* ve - do... il pianto già spun - - tò.

C  
Ma fia l'e-stre-mo,o

ALL<sup>o</sup> VIVO

ALL<sup>o</sup> VIVO

*p*

C  
mi - se-ra, che..... ba - gna le mie go - te. I -

C  
- ra il mio cor per - co - te, sul tra - di - tor ca - - drà, ca - -

LEO.

Ah..... sì! l'e - stre - ma la - grima scor -

C

OBE. - drà,

Ah..... sì! l'e - stre - ma la - grima scor -

L

- re sul le tue go - te; l'i - ra che il cor per -

O

- re sul le tue go - te; l'i - ra che il cor per -

L

CUN. - co - te sul tra - di - tor ca - drà, ca - drà, sul tra - di - tor,

O

- co - te sul tra - di - tor ca - drà, ca - drà, sul tra - di - tor ca - drà, ca -

sul tra - di - tor,

L sul tra - di - tor, *p* l'i - ra che il

C sul tra - di - tor; *p* l'i - ra che il

O - drà, sul tra - di - tor ca - drà, ca - drà,

L *cres.* cor, il cor per - co - te sul tra - di - tor ca - *con forza*

C cor, il cor per - co - te sul tra - di - tor ca -

O cadrà, cadrà sul tra - di - tor,

L - drà, che il cor per - co - te sul tra - di - tor ca -

C - drà, sul tra - di - tor, ah sul tra - di - tor ca -

O cadrà, cadrà sul tra - di - tor,

L  
- drà, ca - - drà, ca -

C  
- drà, ca - - drà, ca -

O  
ca - - drà, ca -

L  
- drà, ca - drà, ca - -

C  
- drà, ca - drà, ca - -

O  
- drà, ca - drà, ca - -

L  
- drà, ca - - drà, sul tra - di - tor ca - drà, ca -

C  
- drà, ca - - drà, sul tra - di - tor ca - drà, ca -

O  
- drà, ca - - drà, sul tra - di - tor ca - drà, ca -

E  
- drà,

C  
- drà.

O  
- drà.

*dim. poco a poco*

L  
sul tra - di -

C  
Ma..... fia l'e-stre-mo, o

O  
Ah!..... sì! l'e-stre - ma

L  
- tor ca - drà,

C  
mi - se-ra, che..... ba - gna le mie go - te; l'i -

O  
la - grima scor - - re sul le tue go - te; l'i -

L sul tra - di - tor ca - drà, ca -

C - ra che il cor per - co - te sul tra - di - tor ca - - drà, ca -

O - ra che il cor per - co - te sul tra - di - tor ca -

L - drà, sul tra - di - tor, sul tra - di - tor,

C - drà, sul tra - di - tor, sul tra - di - tor,

O - drà, sul tra - di - tor ca - drà, ca - drà, sul tra - di - tor ca - drà, ca -

L *p* l'i - ra che il cor, *cres.* che il cor per - co - te sul

C *p* l'i - ra che il cor, il cor per - co - te sul

O - drà, *cres.* cadrà, cadrà sul tradi -

*con forza*

L tra - di - tor, ca - drà, che il cor per - co - te sul  
 C tra - di - tor, ca - drà, sul tra - di - tor ah sul  
 O - tor, cadrà, cadrà sul tra - di -

*p*

*PIÙ MOSSO*

L tra - di - tor ca - drà, ca - - drà,  
 C tra - di - tor ca - drà, ca - - drà, sul tra - di -  
 O - tor, ca - - drà sul tra - di - tor sul tra - di -

*p* *ff* *ff*

*PIÙ MOSSO*

L sul ..... tra - di - tor.....  
 C - tor ca - drà ca - drà sul tra - di -  
 O - tor ca - drà ca - drà sul tra - di -

T  ca - drà  
 C  - tor ca - - drà ca - drà..... ca - drà  
 O  - tor sul tra - di - tor..... ca - drà..... ca - drà sul tra - di -  

L  sul..... tra - - di - -  
 C  sul tra - di - - tor ca - drà ca -  
 O  - tor sul tra - di - - tor ca - drà ca -  

L  - tor.....  
 C  - drà sul tra - di - tor ca - - drà ca -  
 O  - drà sul tra - di - tor sul tra - di - tor..... ca -  

L ..... ca - drà ca - - drà ca - - drà ca - -  
C - drà..... ca - drà ca - - drà ca - - drà ca - -  
O - drà..... ca - drà ca - - drà ca - - drà ca - -

(Cuniza conduce Oberto in una vicina stanza)

L - drà ca - - drà.  
C - drà ca - - drà.  
O - drà ca - - drà.

# FINALE PRIMO

ALLEGRO

*f*

CUNIZA

A me gli a-mi - ci!

*p*

CUN.

(a Riccardo additando Leonora)

Mi - ra!

*ff*

RICCARDO

(Io ge - lol)

CUN.

LEO.

*con tutta la forza*

L. *dim. rall.*  
 - cor, fui tra-di - ta, fui de - lu - sa, e in - sul - ta - ta or sono an.

L. *- COR.*  
 Soprani  
 Tenori  
 Bassi  
 C O R O  
 (In - fe - li - cel nel sem - bian - te ha lo stra - zio del do -  
 (In - fe - li - cel nel sem - bian - te ha lo stra - zio del do -  
 (In - fe - li - cel nel sem - bian - te ha lo stra - zio del do -

*p*

OBE. LEO. CUN. RIC.  
 Chi d'insultarla ar - di - sce? (Oh cie - lo!) (Ei si tra - di - sce!) (Il

- lor!)  
 - lor!)  
 - lor!)

*ff*

CUN. OBE.

pa - dre!) (Ah troppo o - sò!) Si, son

O - ber - - - toll

O - ber - - - toll

O - ber - - - toll

*ff*

i - o. Un Di - o i pas - si miei gui - dò, un

Chi lo con - dus - se?

Chi lo con - dus - se?

Chi lo con - dus - se?

Chi lo con - dus - se?

*con forza*

Di - - - o.

*dim.* *p*

ANDANTE MOSSO  
LEONORA

*p* A quell'a\_spet - to un fre - mi - to *ff*

CUNIZA

*p* A quell'a\_spet - to un fre - mi - to *ff*

IMELDA

*p* A quell'a\_spet - to un fre - mi - to *ff*

RICCARDO

*p* A quell'a\_spet - to un fre - mi - to *ff*

OBERTO

*p* A quell'a\_spet - to un fre - mi - to *ff*

Soprani

*p* A quell'a\_spet - to un fre - mi - to *ff*

Tenori

*p* A quell'a\_spet - to un fre - mi - to *ff*

Bassi

*p* A quell'a\_spet - to un fre - mi - to *ff*

ANDANTE MOSSO

*p* *ff*

L  

 per o - gni fi - bra io sen - to! E - gli è sco - per - to e spen -

C  

 per o - gni fi - bra io sen - to! E - gli è sco - per - to e spen -

I  

 per o - gni fi - bra io sen - to! E - gli è sco - per - to e spen -

R  

 per o - gni fi - bra io sen - to! E - gli è sco - per - to e spen -

O  

 per o - gni fi - bra io sen - to! E - gli è sco - per - to e spen -

 per o - gni fi - bra io sen - to! E - gli è sco - per - to e spen -

 per o - gni fi - bra io sen - to! E - gli è sco - per - to e spen -

 per o - gni fi - bra io sen - to! E - gli è sco - per - to e spen -

**Har**  

*p*

I  
- to sul pa - trio suoi ca - drà cadrà..... sul patrio suoi ca - drà .

C  
- to sul pa - trio suoi ca - drà cadrà..... sul patrio suoi ca - drà .

I  
- to sul pa - trio suoi ca - drà cadrà..... sul patrio suoi ca - drà .

R  
- to sul pa - trio suoi ca - drà cadrà..... sul patrio suoi ca - drà .

O  
- to me\_co quel vil ca - drà cadrà..... me\_co quel vil ca - drà .

- to sul pa - trio suoi ca - drà cadrà..... sul patrio suoi ca - drà .

- to sul pa - trio suoi ca - drà cadrà..... sul patrio suoi ca - drà .

- to sul pa - trio suoi ca - drà cadrà..... sul patrio suoi ca - drà .

*p*

LEO.

CUN.

RIC.

A quel.l'a - - spet - to un fre - mi-to in

A quel.l'a - -

A quel.l'a - spet-to un'fre - mito in ogni fibra io sen - to, in ogni

ogni fi - bra io sen - to, in ogni fi - bra io sen - - to.

IME. - spet - to un fre - mi-to in ogni fi-bra io sen - - to.

Ca - - drà.....

fi - - bra io sen - - to, io sen - - to.

Sop: A quel.l'a - - spet - to un fre - mi-to, a quel.l'a -

Ten: un fre - mi-to,

O: un fre - mi-to,

C Bassi: un fre - mi-to,

L  
C  
R  
O  
Bassi

Egli è sco-  
E - gli è sco - per - - to, egli è sco-  
- spet - to un fre - mi - to in o - gni fi - bra io  
a quel - l'a - spet - to un fre - mi - to in o - gni

L  
C  
R  
O

- per - to e spen - - to..... sul pa - - trio suol ca - drà e spen -  
E - gli è sco - per - to e spen - - to sul  
- per - to e spen - - to sul pa - - trio suol ca - drà e spen -  
sento! io mo - ri - rò, ma spen - - to  
fi - bra in o - gni fi - bra io sen - - to, e -

8.

L  
- - to..... sul pa - - trio suol ca - drà, egli è sco - per - to e

C  
pa - - trio suol ca - drà..... ca - drà, egli è sco - per - to e

IME.  
egli è sco - per - to e

R  
- - to..... sul pa - - trio suol ca - drà, e - gli è scoperto e

O  
me - co quel vil ca - drà..... ca - drà, io mo - ri - rò, ma

Sop!  
sco - per - to e

Ten!  
sco - per - to e

C  
Bassi  
- gli è sco - per - to e spen - - to, sco - per - to e

8-----1

*ff*

*pp*  
S  
spen - to sul patrio suol, sul patrio suol, sul patrio suol

*pp*  
C  
spen - to sul patrio suol, sul patrio suol, sul patrio suol

T  
spen - to sul patrio suol

*pp*  
B  
spen - to sul patrio suol, sul patrio suol, sul patrio suol

*pp*  
O  
spen - to sul patrio suol, sul patrio suol, sul patrio suol

spen - to sul patrio suol

spen - to sul patrio suol

spen - to sul patrio suol

*p*

## ALLEGRO

OBE.

ba - sta u - na vit - tima a que - sto co - dar - do, e il pa - dre e la fi - glia vil -

## ALLEGRO

- mente egli uc - ci - de, ra - pi - sce l'o - no - re, in - sul - ta, de - ri - de... Oh

stol - to! u - na spa - - - da so cin - ge - re an -

## RIC.

- cor! Al - l'on - ta ri - spon - de - re m'u - dre - sti, ve - gliardo, se al -

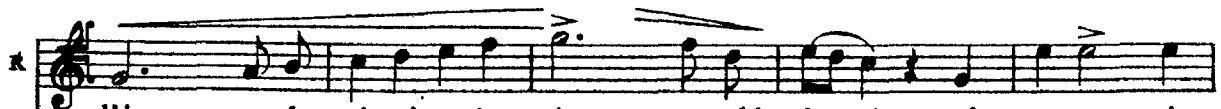

- l'i - - ra che m'a - gi - ta la pie - na schiu - des - si, se in co - re pie -

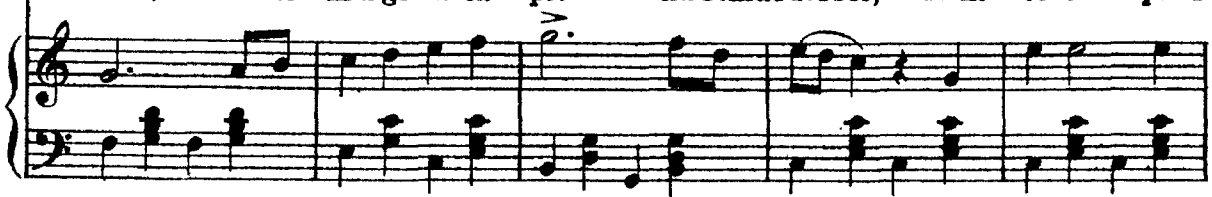

R  
- ta - de di te non a - ves - si, mo - strar - ti il sen - tie - ro po -

LEO.

CUN.

IME.

OBE.

R

R

Sen - tie - ro a te in - co - gni - to è quel del ga -

Già l'al - ma pa - sce - va - si d'un giu - ro bu -

Oh cie - lo, non to - glierci l'a - mi - co tuo

- trei dell'o - nor. Ra - pi - sce l'o - no - re, in - sul - ta, de -

8

L

C

I

O

- gliar - do! l'o - no - re non ce - la - si, ha sem - pre un sem -

- gliar - do, a - pri - va - si ai gau - di d'un te - ne - ro af -

sguar - do! gli sde - gni s'ac - que - ti - no e pa - ce ne ar -

- ri - de... oh stol - to! u - na spa - da so cin - ge - re an -

8

L  
-bian - te. Op-pres - sa, oltrag-gia - ta,

C  
-fet - to! ma vin-cer gl'in - ganni sa - prò del mio pet - to, in

I  
-ri - da! se un cor fu sper-giu - ro,

RIC.  
Mo - - strar - - ti il sen-tie - ro

O  
-cor, oh stol - - to! u - - na spa - - -

L  
tra-di - ta, a te in-nan - - te mi

C  
o - dio mu - tar-si già sen - to l'a - mor

I  
se u - n'a - ni - ma in-fi - da, quel -

R  
po - - trei del - - l'o - nor,..... po - -

O  
- da so cin - - ge - re an - cor

L ve - di, su - per - bo, nè sen -

C l'a - mor

I l'al - ma pu - ni - sci, pu - ni

R - trei..... del l'o - nor, del

O an - cor an -

*ff*

L - ti ros - sor? Sentie - ro a te in co - gni - to è quel del ga -

C - mor. Già l'al - ma pa - sce - va - si d'un giu - ro bu -

I - sci quel cor. Se un cor.....

R - l'o - nor. Al l'on - ta ri - spon - de - re m'u - dre - sti, o ve -

O Sop! - cor. Non ba - sta u - na vit - ti - ma a que - sto co -

R Ten! Oh cie - lo, non to - glierci l'a - mi - co tuo

O Oh cie - lo, non to - glierci l'a - mi - co tuo

C Bassi Oh cie - lo, non to - glierci l'a - mi - co tuo

Oh cie - lo, non to - glierci l'a - mi - co tuo

*ff*

L  
- gliar - do! l'o - no - re non ce - la - si, ha sem - pre un sem - bian - te. Op -

C  
- gliar - do, a - pri - va - si ai gau - di d'un te - ne - ro af - fet - to! ma

I  
..... fu spergiu - ro,

R  
- gliar - do, se al l'i - ra che m'a - gi - ta la pie - na schiudes - si, se in

O  
- dar - do, il pa - dre e la fi - glia vil - men - te e - gli uc - ci - de, ra -

sguar - do! gli sde - gni s'ac - que - ti - no e pa - ce ne ar - ri - da! se un

sguar - do! gli sde - gni s'ac - que - ti - no e pa - ce ne ar - ri - da! se un

sguar - do! gli sde - gni s'ac - que - ti - no e pa - ce ne ar - ri - da! se un

L  
-pres - sa, ol - traggia - ta, tra - di - ta, a te innan - te mi ve - di, su -

C  
vin - cer gl'ingan - ni sa - prò del mio pet - to, in o - dio mu -

I  
pu - ni - - - -

R  
co - re pie - ta - de di te non a - ves - si mo - strar - ti il sen -

O  
- pi - sce l'o - no - re, in - sul - ta, de - ri - de... oh stol - to! u - na

cor fu sper - giu - ro, se u - n'a - ni - ma in - fi - da, quel - l'al - ma pu -

cor fu sper - giu - ro, se u - n'a - ni - ma in - fi - da, quel - l'al - ma pu -

cor fu sper - giu - ro, se u - n'a - ni - ma in - fi - da, quel - l'al - ma pu -

L  
- per - bo, nè sen - ti - ros - sor?      op - pres - sa ol - trag - gia - ta, tra -

C  
- tar - si già sen - to l'a - mor,      ma vin - cer gl'in - gan - ni sa -

I  
- - - - - sci quel cor,      se un cor fu sper - giu - ro, se u -

R  
- tie - ro po - trei del - l'o - nor,      se in co - re pie - ta - de di

O  
spa - da so cin - ge - re ancor,      ra - pi - sce l'o - no - re, in -

- ni - sci, pu - ni - sci quel cor,      se un cor fu sper - giu - ro, se u -

- ni - sci, pu - ni - sci quel cor,      se un cor fu sper - giu - ro, se u -

- ni - sci, pu - ni - sci quel cor,      se un cor fu sper - giu - ro, se u -

L  
- di - ta, a te in - nan - te mi ve - di, su - per - bo, nè sen - ti ros -

C  
- prò del mio pet - to, in o - dio mu - tar - si già sen - to l'a -

I  
- n'a - ni - ma in - fi - da, quel - l'al - ma pu - ni - sci, pu - ni - sci quel

R  
te non a - ves - si, mo - strar - ti il sen - tie - ro po - trei del - l'o -

O  
- sul - ta, de - ri - de... oh stol - to! u - na spa - da so cin - ge - re an -

- n'a - ni - ma in - fi - da, quel - l'al - ma pu - ni - sci, pu - ni - sci quel

- n'a - ni - ma in - fi - da, quel - l'al - ma pu - ni - sci, pu - ni - sci quel

- n'a - ni - ma in - fi - da, quel - l'al - ma pu - ni - sci, pu - ni - sci quel

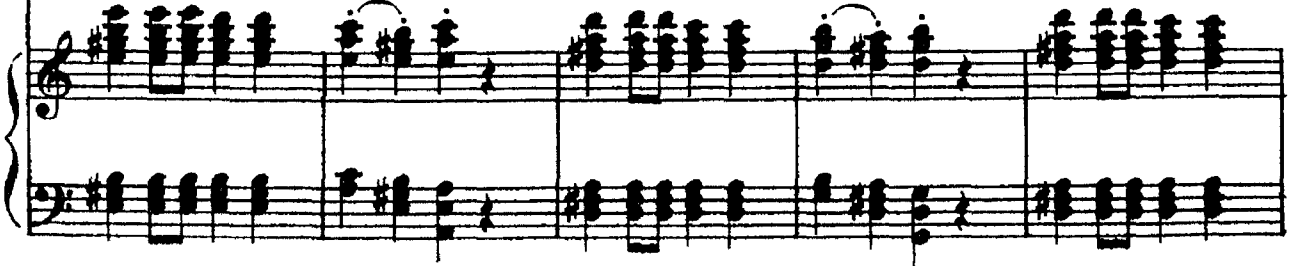

L  
- sor, nè sen - ti rossor?..... Sen -

C  
- mor, già sen - to l'a-mor..... Già

I  
cor, pu - ni - sci quel cor. Oh

R  
- nor, po - trei del - l'o-nor..... Al -

O  
- cor, so cin - ge - re ancor..... Non

cor, pu - ni - sci quel cor. Oh

cor, pu - ni - sci quel cor. Oh

cor, pu - ni - sci quel cor. Oh

L  
 - tiero a te in - co - gni - to è quel del ga - gliar - do!

C  
 l'alma pa - sce - va - si d'un giu - ro bu - gliar - do,

I  
 cie - lo, non to - glierci l'a - mi - co tuo sguardo!

R  
 - l'onta ri - sponde - re m'u - dre - sti, o ve - gliar - do, se al l'i - ra che m'agita la

O  
 basta u - na vit - ti - ma a que - stó co - dar - do,

cielo non to - glierci l'a - mi - co tuo sguardo,

cielo non to - glierci l'a - mi - co tuo sguardo,

cie - lo non to - glierci l'a - mi - co tuo sguardo,

*ff* *p*

L  
 l'o-no-re non ce-lasi, ha sem-pre un sem-biante.

C  
 a-privasi ai gau-di d'un te-ne-ro af-fet-to!

I  
 gli sdegni s'ac-que-tino, la pa-ce ne ar-ri-da!

R  
 pie-na schiudes-si, se in co-re pie-ta-de di te non a-ve-si, mo-

O  
 il pa-dre e la fi-glia vil-men-te e gli uc-ci-de.

gli sdegni s'ac-que-tino, la pa-ce ne ar-ri-da!

gli sdegni s'ac-que-tino, la pa-ce ne ar-ri-da!

gli sde-gni s'ac-que-tino, la pa-ce ne ar-ri-da!

*ff*

L  
Op-pres-sa, oltrag-gia - ta, tra-

C  
Ma vin - cer gi'ingan - ni sa-

I  
Se un cor fu sper-giu - ro, se u-

R  
-strar - ti il sentie - ro po-trei dell'o-nor.

O  
Ra - pi - sce l'o - no - re, in-

Se un cor fu sper-giu - ro, seu-

Se un cor fu sper-giu - ro, seu-

Se un cor fu sper-giu - ro, seu-

L  
- di - ta, a te in - nan - te mi ve - di, su - per - bo, nè sen - ti ros -

C  
- prò del mio pet - to, in o - dio can - giar - si già sen - to l'a -

I  
- n'a - ni - ma in - fi - da, quel - l'al - ma pu - ni - sci, pu - ni - sci quel

R

O  
- sul - ta, de - ri - de... oh stol - to! u - na spa - da so cin - ge - re an -

- n'a - ni - ma in - fi - da, quel - l'al - ma pu - ni - sci, pu - ni - sci quel

- n'a - ni - ma in - fi - da, quel - l'al - ma pu - ni - sci, pu - ni - sci quel

- n'a - ni - ma in - fi - da, quel - l'al - ma pu - ni - sci, pu - ni - sci quel

L  
- sor? op-pres - sa, oltrag-gia - ta,

C  
- mor, ma vin-cer gl'in - ganni sa - prò del mio pet - to, in

I  
cor, se un cor fu sper-giu - ro,

R  
Mo - - strar - - ti il sen - tie - ro,

O  
- cor, ra - pi - sce l'o - no-re, in - sul-ta, de - ri - de, in -

cor,

cor, se un cor fu sper-giu - ro, se u-n'a - ni - ma in - fi - da, quel -

cor, pu - - ni - - sci quel cor,

ve - - di, su - per - bo, nè sen - - - tiros -

*p* l'a - - - mor, *ff* l'a - - -

-l'al - - ma pu - ni - sci, *ff* pu - ni - - sci quel

-trei del - - l'o - nor *ff* del - - - l'o -

an - - - cor, *ff* an - - -

*ff* quel.....

*ff* quel.....

*ff* quel.....

*b#*

*PRESTISSIMO*

L  

 \_sor? mi ve - - - - -

C  

 \_mor, in o - - - - -

I  

 cor, quel'l'al - - - - -

R  

 \_nor, mostrar - - - - -

O  

 - cor, ra - pi - sce l'o - no - re, in - sul - ta, de - ri - de, oh stol - to! oh

 cor, quel'l'al - - - - -

 cor, quel'l'al - - - - -

 cor, se un cor fu sper - giu - ro, se u - n'a - ni - ma in - fi - da, quel'l'al - ma pu -

*PRESTISSIMO*

L  
 - - - di, su - per - - - bo, nè sen - -

C  
 - - - dio mu - tar - - - si già sen - -

I  
 - - - ma pu - ni - - - sci, pu - ni - -

R  
 - - - ti il sen - tie - - - ro po - - -

O  
 stol - - - to! oh stol - - to! u - - na

- - - ma pu - ni - - - sci, pu - ni - -

- - - ma pu - ni - - - sci, pu - ni - -

- ni - - - sci, pu - ni - - sci, pu - ni - -

L  
- ti, nè sen - ti ros - sor, nè

C  
- to, già sen - to l'a - mor, già

I  
- sci, pu - ni - sci quel..... cor, pu -

R  
- trei, po - trei del - l'o - nor, po -

O  
spa - da so cin - ge - re an - cor, so

- sci, pu - ni - sci quel..... cor, pu -

- sci, pu - ni - sci quel..... cor, pu -

- sci, pu - ni - sci quel..... cor, pu -

L sen - - - ti..... ros\_sor? mi ve - -  
 C sen - - - to..... l'a\_mor, in o - -  
 I - ni - - - sci..... quel cor, quel'l'al - -  
 R - trei..... del - - - l'o\_nor mostrar - -  
 O cin - - - ge - - - re an\_cor, ra - pi - sce l'o -  
 - ni - - - sci..... quel cor, quel'l'al - -  
 - ni - - - sci..... quel cor, quel'l'al - -  
 - ni - - - sci..... quel cor, se un cor fu sper -

S - - - - - di su -  
 C - - - - - dio mu -  
 T - - - - - ma pu -  
 B - - - - - ti il sen -  
 O - no - re, in - sul - ta, de - ri - de, oh stol - to! oh stol -  
 - ma pu -  
 - ma pu -  
 - giu - ro, se u - n'a - ni - ma in fi - da, quell'al - ma pu - ni

L  
- per - - - bo, nè sen - - ti nè sen - -

C  
- tar - - - si già sen - - to, già sen - -

I  
- ni - - - sci, pu - ni - - sci, pu - ni - -

R  
- tie - - - ro po - - - trei, po - - -

O  
- to! oh stol - - to! u - - na spa - - da so

- ni - - - sci, pu - ni - - sci, pu - ni - -

- ni - - - sci, pu - ni - - sci, pu - ni - -

- sci, pu - ni - - sci, pu - ni - - sci, pu - ni - -

L  
- ti ros - - - sor, nè sen - - -

C  
- to l'a - - - mor, già..... sen - - -

I  
- sci quel..... cor, pu - - ni - -

R  
- trei del - l'o - - nor, po - - trei.....

O  
cin - - ge - re an - cor, so cin - -

- sci quel..... cor, pu - - ni - -

- sci quel..... cor, pu - - ni - -

- sci quel..... cor, pu - - ni - -

59

L  
 - ti..... ros\_sor ros - - sor ros - -

C  
 - to..... l'a\_mor l'a - - mor l'a - -

I  
 - sci quel cor quel.....

R  
 del - - - l'o\_nor o - - nor o - -

O  
 - ge - - - re ancor an - - cor an - -

- sci..... quel cor quel cor quel

- sci..... quel cor quel cor quel

- sci..... quel cor quel cor quel

**Har**

S - sor ros - - scr ros - - sor?

C - mor l'a - - mor l'a - - mor.

T ..... cor.

B - nor o - - nor o - - nor.

cor an - - cor an - - cor.

cor quel cor quel cor.

cor quel cor quel cor.

cor quel cor quel cor.

*ff*

*Fine dell' Atto I.*

Verdi  
Oberto Conte di San Bonifacio  
Act I

Ноты с сайта [www.notarhiv.ru](http://www.notarhiv.ru)

SINFONIA

*AND<sup>te</sup> MOSSO*

*ff*

*Cantabile*

*legato*

*p*

Нар

*tr*

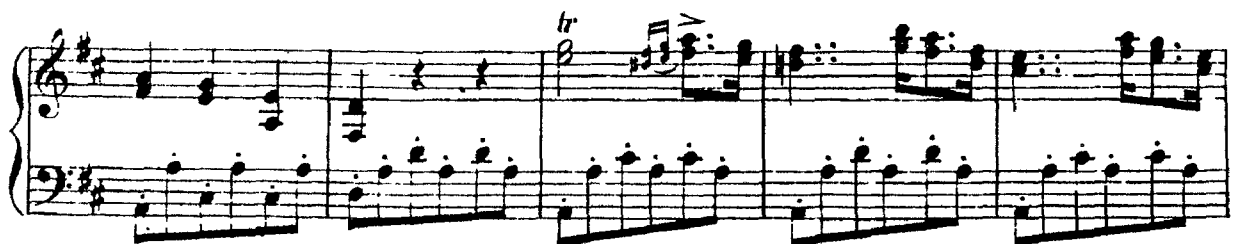

*tr*

*vuota*

Third system of the musical score. The right hand continues with chords, and the left hand has a melodic line. A *p* (piano) marking is visible at the end of the system.

Fourth system of the musical score. This system includes trills, indicated by the *tr* marking above the notes in the right hand. The left hand continues with its melodic line.

Sixth system of the musical score. The right hand has a complex, rapid melodic passage with many beamed notes. The left hand provides a rhythmic accompaniment.

Seventh system of the musical score. The right hand continues with a highly active melodic line, featuring many trills and slurs. The left hand has a rhythmic accompaniment with some chordal textures.

UN POCO MENO

Sixth system of the musical score. The right hand continues the melodic line. The left hand accompaniment is a complex texture with many beamed notes, similar to the previous system.

Second system of the musical score, continuing the melodic and accompanimental lines from the first system.

Fourth system of the musical score, featuring a *trium* marking above the right hand.

Fifth system of the musical score, featuring a *cres.* (crescendo) marking below the left hand.

Sixth system of the musical score, featuring a *trium* marking above the right hand.

ff *dim. a poco a poco*  
p

*ff* *dim. a poco*  
p

*a poco* *p* *pp*

*ff*

Second system of the musical score, continuing the melodic and harmonic development from the first system.

Fourth system of the musical score, showing further melodic and harmonic progression.

Sixth system of the musical score, concluding the page with a final melodic flourish in the right hand and a steady accompaniment in the left hand.

# ATTO PRIMO

DELIZIOSA CAMPAGNA.

Alla sinistra, in poca lontananza, scorgesi Bassano.

## CORO D'INTRODUZIONE

Cavallieri, Dame, Vassalli, vengono ad incontrare il Conte di Salinguerra.

*ANDANTE*

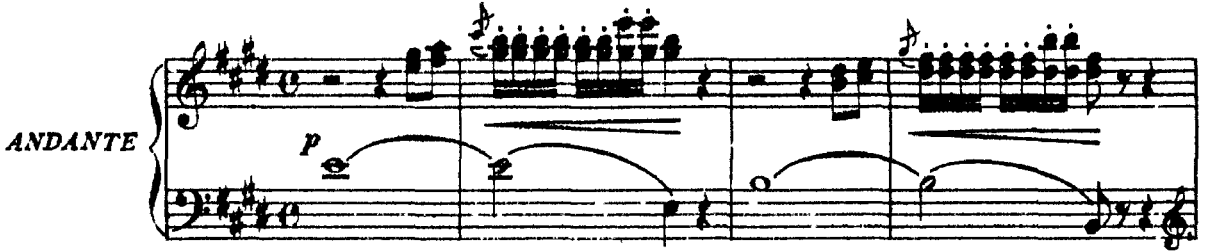

*p*

*cres...*

*trun trun*

Soprani  
Tenori  
Bassi

*p* Di ver-mi - - - glià, ama-bil lu - - - ce appar  
*p* Di ver-mi - - - glià, ama-bil lu - - - ce appar  
*p* Di ver-mi - - - glià, ama-bil lu - - - ce appar

tre - mu - la sul - l'on - - da u-na stel - - la che ne ad-  
tre - mu - la sul - l'on - - da u-na stel - - la che ne ad-  
tre - mu - la sul - l'on - - da u-na stel - - la che ne ad-

8

- du - - ce, vintè l'om-bre, un lie - to di. Par che o-  
- du - - ce, vintè l'om-bre, un lie - to di. Par che o-  
- du - - ce, vintè l'om-bre, un lie - to di. Par che o-

8

-gn'a - stro a lei da - van - te fugga e ti - - mi.do s'a.

-gn'a - stro a lei da - van - te fugga e ti - - mi.do s'a.

-gn'a - stro a lei da - van - te fugga e ti - - mi.do s'a.

*tr*

- scon - da: è la stel - la che il sem - bian - te d'Ama -

- scon - da: è la stel - la che il sem - bian - te d'Ama -

- scon - da: è la stel - la che il sem - bian - te d'Ama -

*tr* *8*

- tun - zia in ciel ve - sti, d'Amatun - zia in ciel, in ciel ve -

- tun - zia in ciel ve - sti, d'Amatun - zia in ciel, in ciel ve -

- tun - zia in ciel ve - sti, d'Amatun - zia in ciel, in ciel ve -

*8*

- sti, d'Amatun - zia in ciel, in ciel ve - sti, in ciel ve - sti, in ciel ve -

- sti, d'Amatun - zia in ciel, in ciel ve - sti, in ciel ve -

- sti, d'Amatun - zia in ciel, in ciel ve - sti, in ciel ve -

*f*

- sti, in ciel ve - sti, in ciel ve - sti, in ciel vesti, in ciel ve - sti.

- sti, in ciel ve - sti, in ciel vesti, in ciel ve - sti.

- sti, in ciel ve - sti, in ciel vesti, in ciel ve - sti.

*f*

**ALLEGRO**

Vie - ni, Ric - car - do! Gui - da - ti pro - pi - zio genio a

Vie - ni, Ric - car - do! Gui - da - ti pro - pi - zio genio a

**ALLEGRO**

Vie - ni, Ric - car - do! Gui - da - ti pro - pi - zio genio a

noi; su questo suolo il gau - dio spargere ancor tu puoi;

noi; su questo suolo il gau - dio spargere ancor tu puoi;

noi; su questo suolo il gau - dio spargere ancor tu puoi;

*marcate*  
scor - ran di guerra i tur - bi ni per l'i - ta - le cit - tà,

*marcate*  
scor - ran di guerra i tur - bi ni per l'i - ta - le cit - tà,

*marcate*  
scor - ran di guerra i tur - bi ni per l'i - ta - le cit - tà,

al for - tu - na - to ta - - la mo la pa - - ce ar - ri - de - rà;

al for - tu - na - to ta - - la mo la pa - - ce ar - ri - de - rà;

al for - tu - na - to ta - - la mo la pa - - ce ar - ri - de - rà;

scor-ran di guerra i tur-bini per l'i - - tale cit-tà; al for-tuna-to

scor-ran di guerra i tur-bini per l'i - - tale cit-tà; al for-tuna-to

scor-ran di guerra i tur-bini per l'i - - tale cit-tà; al for-tuna-to

ta - - lamo la pa - ce ar-ri-de-rà, arri-de-

ta - - lamo la pa - ce ar-ri-de-rà, arri-de-

ta - - lamo la pa - ce ar-ri-de-rà, arri-de-

-rà, arri-de-rà, ar-ri-de-rà, ar-ri-de-

-rà, arri-de-rà, ar-ri-de-rà, ar-ri-de-

-rà, arri-de-rà, ar-ri-de-rà, ar-ri-de-

-rà, la pace ar-ri - - de - rà; scor - ran di guerra i tur - bini per  
 -rà, la pace ar-ri - - de - rà; scor - ran di guerra i tur - bini per  
 -rà, la pace ar-ri - - de - rà; scor - ran di guerra i tur - bini per

l'i - - ta - le cit - tà; al for - tu - na - to ta - - lamo la  
 l'i - - ta - le cit - tà; al for - tu - na - to ta - - lamo la  
 l'i - - ta - le cit - tà; al for - tu - na - to ta - - lamo la

pa - - ce ar-ri - de - rà, ar-ri - de - rà, ar-ri - de - rà, la pace ar.  
 pa - - ce ar-ri - de - rà, ar-ri - de - rà, ar-ri - de - rà, la pace ar.  
 pa - - ce ar-ri - de - rà, ar-ri - de - rà, ar-ri - de - rà, la pace ar.

- ri - - de - rà, ar - ri - - de - rà, ar -  
- ri - - de - rà, ar - ri - - de - rà, ar -  
- ri - - de - rà, ar - ri - - de - rà, ar -

8-----8-----

- ri - - de - rà, ar - ri - de - rà, ar - ri - de - rà, ar - ri - de -  
- ri - - de - rà, ar - ri - de - rà, ar - ri - de - rà, ar - ri - de -  
- ri - - de - rà, ar - ri - de - rà, ar - ri - de - rà, ar - ri - de -

8-----8-----

- rà, la pace ar - ri - de - rà.....  
- rà, la pace ar - ri - de - rà.....  
- rà, la pace ar - ri - de - rà.....

# CAVATINA

RICCARDO

*ANDANTE MOSSO*

*a piacere*

RICCARDO

Son fra vo - il

Già sorto è il giór-no

*ANDANTE MOSSO*

*col canto*

*ff*

*ff*

R

*a tempo*

che affret - tà - ro i de - sir mie - i:

*a tempo*

*f* *f* *p*

R

questi plau - si a me d'in-

R

- tor - no, que - sti vo - ti io de - vo a lei,..... a lei

*dim.*

R  
so - la che m'in - vi - ta al - - le gio - - ie del - l'a - *ritard*

R  
Sop! - mor. Ah! a lei

O  
Ten. Oh fe - li - ci o mai com - pita è la spe - me d'o - gni cor.

R  
O  
Bassi Oh fe - li - ci o mai com - pita è la spe - me d'o - gni cor.

C  
Oh fe - li - ci o mai com - pita è la spe - me d'o - gni cor.

8 -

R  
so - la che m'in - vi - ta al - - le gio - - ie del - l'a - *dim.*

R  
- mor; questi plau - si a me d'in - tor - no, questi vo - ti io de - vo a

R  
le - i, a lei so - - la che m'in - vi - ta al - le gio - ie del - l'a -

R  
*incalz.* *ritard.*  
- mor, a lei so - la che m'in - vi - - ta al - le gioie, al - le gio - ie del - l'a -

O  
Oh! fe - li - ci!

R  
Oh! fe - li - ci!

C  
Oh! fe - li - ci!

*affrett.* *col canto*

R  
*incalz.* *ritard.*  
- mor, a lei so - la che m'in - vi - - ta al - le gioie, al - le gio - ie del - l'a -

O  
Oh! fe - li - ci!

R  
Oh! fe - li - ci!

C  
Oh! fe - li - ci!

*affrett.* *ritard.*

*POCO PIÙ MOSSO*

R

- mor, al. le gioie dell' a. mor,  
 è la speme d'o. gni cor, d'o - - gni cor, è la speme d'o. gni  
 è la speme d'o. gni cor, d'o - - gni cor, è la speme d'o. gni

*POCO PIÙ MOSSO*

R

alle gioie dell'amor.  
 Ah.  
 cor, d'o - - gni cor.  
 cor, d'o - - gni cor.

*ALL<sup>o</sup> BRILLANTE*

RICCARDO

Già par-mi u-di-re il fre - - mito de-gl'in - vi-di ne -

R - mi - ci! Le bal - de lor cer - vi - - ci pro-

R S. - stra.te al suol ve - drò. Oh! chi vi sal - va al

R T. Vie-ni, vie - ni,

O Vie-ni, vie - ni,

C Vie-ni, vie - ni,

R  
 tur - - bi - ne de' Sa - lin - guer - ra of - fe - si? Ad

R  
 S. Ez - - ze - li - no a - sce - - si, gli stol - - ti abbat - te -  
 fra lie - ti plau - si do - ve t'at - ten - de, t'at - tende amor,  
 fra lie - ti plau - si do - ve t'at - ten - de, t'at - tende amor,  
 fra lie - ti plau - si do - ve t'at - ten - de, t'at - tende amor,

R  
 - rò..... gli stol - ti abbat - te - rò..... gli  
 ah! t'at - ten - de amor, ah!  
 ah! t'at - ten - de amor, ah!  
 ah! t'at - ten - de amor, ah!

R  
 stolti, gli stol-ti abbat-te - rò.  
 t'attende amor. Vie-ni fra lie-ti plau - si do-ve t'atten-de a.  
 t'attende amor. Vie-ni fra lie-ti plau - si do-ve t'atten-de a.  
 t'attende amor. Vie-ni fra lie-ti plau - si do-ve t'atten-de a.

-mor, ve-drai più bel - lo ful - ge-re de-gl'a - vi lo splen.  
 -mor, ve-drai più bel - lo ful - ge-re de-gl'a - vi lo splen.  
 -mor, ve-drai più bel - lo ful - ge-re de-gl'a - vi lo splen.

-dor, ve-drai più bel - lo ful - ge-re de-gl'a - vi lo splen.  
 -dor, ve-drai più bel - lo ful - ge-re de-gl'a - vi lo splen.  
 -dor, ve-drai più bel - lo ful - ge-re de-gl'a - vi lo splen.

- dor, lo splen - dor, lo splen - dor.  
 - dor, lo splen - dor, lo splen - dor.  
 - dor, lo splen - dor, lo splen - dor.

RICC.

Già par.mi u. di.re il fre - - mito de.gl'in - vi.di ne -

- mi - - cil Le bal - de lor cer - vi - - ci pro -

S. - strate al suol ve. drò. Oh! chi vi salva al tur - bi - ne de'

Vieni, vie. ni,

Vieni, vie. ni,

Vieni, vie. ni,

R

Sa - lin - guer - ra of - fe - - si? Ad Ez - - ze - li - no a -  
 fra lie - ti plau - si  
 fra lie - ti plau - si  
 fra lie - ti plau - si

R

- sce - si, gli stol - - ti abbat - te - rò..... gli  
 do - ve t'at - ten - de, t'at - ten - de amor, ah!  
 do - ve t'at - ten - de, t'at - ten - de amor, ah!  
 do - ve t'at - ten - de, t'at - ten - de amor, ah!

R

stol - ti abbat - te - rò..... gli stolti, gli stol - ti abbat - te -  
 t'attende amor, ah! t'attende amor,  
 t'attende amor, ah! t'attende amor,  
 t'attende amor, ah! t'attende amor,

PIÙ STRETTO

R

- rò, ab - bat - te - rò, gli stol - ti ab - bat - te -  
 t'at - ten - de a - mor, t'at - ten - de a -  
 t'at - ten - de a - mor, t'at - ten - de a -  
 Più stretto t'at - ten - de a - mor, t'at - ten - de a -

R

- rò, ab - bat - te - rò, gli stol - ti abbat - te -  
 - mor, t'at - ten - de a - mor, t'at - ten - de a -  
 - mor, t'at - ten - de a - mor, t'at - ten - de a -  
 - mor, t'at - ten - de a - mor, t'at - ten - de a -  
 8

R

- rò, abbat - te - rò, abbat - te - rò, abbat - te -  
 - mor, a - mor, a - mor, a -  
 - mor, a - mor, a - mor, a -  
 - mor, a - mor, a - mor, a -  
 8

(S'avviano al Castello di Bassano)

# CAVATINA

LEONORA

ANDANTE

*sottovoce* *cres.*

LEONORA

Ah! sgombro è il lo - - co alfin!

*morendo* *Recit.* *sottovoce*

L

L'insa-na gio-ia all'abborrite tor-ri por.ta la

L

tur-ba de' vas-salli, e intanto almen qui ta-ce del - le noz-ze il can-to!.. Noz-

*Adagio* *con forza*

L  
 - ze?.. Con al - tra don - na?.. I - naspet -

*ff Allegro*

L  
 - ta - ta io pur sa - rov - vil.. an - ch' i - o re - co a quel -

L  
 - l' a - ra il giuramen - to mi -

*ff*

L  
 Oh pa - dre! di qual

*Adagio*

L  
 duo - lo cagion ti fi - a que - st' in - fe - li - ce, quan - do

*a tempo*

L  
lun - ge dal pa - tri - o suo - lo..... di te in - de - gna l'u -

L  
- dra - i? Ma vendi - ca - to sa - rà l'ol - trag - gio, e questo è il

*Allegro*

*f Allegro*

L  
gior - - no in cui la mia ven - det - ta ap -

*fp*

L  
- pre - - - - - sto!

8 13

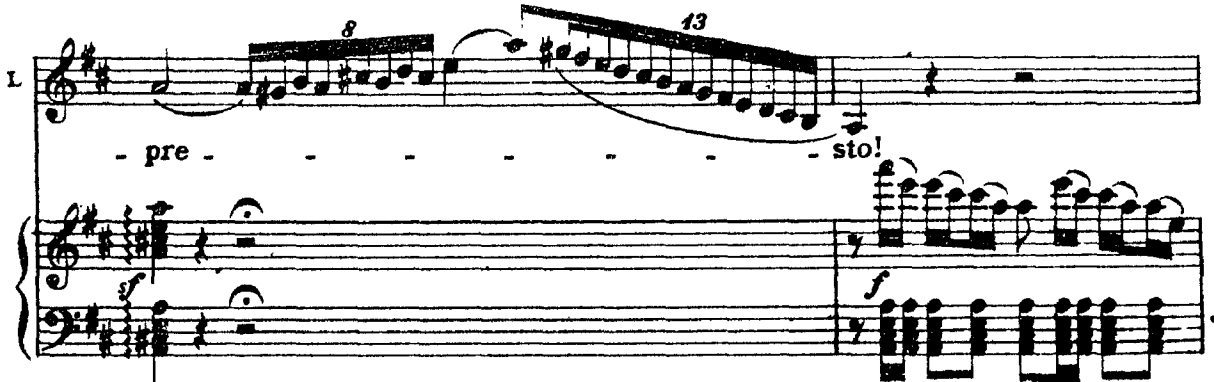

*pp*

LEONORA

ANDANTINO

Sot - to il pa - ter - - no - tet - - to un  
 an - giol m'ap - pa - ri - - a ra - dian - te nel - l'a -  
 - spet - - to d'a - mo - re e di bel - tà. Di  
 spe - me a me nu - dri - - a il co - re in -  
 - na - mo - ra - to... ah! mi tra - di l'in - gra -

*con grazia*

*p*

*f*

*p*

*rall.....*

L  
- to, tol - - to o-gni gio - - ia ei m'ha, ahl

*col canto*

*cres. e string.* *con fuoco*

L  
mi tra-di l'in-gra - to, tol - - to o-gni gio - - ia, o-gni

*cres. e string.* *ff*

*dim.* *cres. e string.*

L  
gio - ia ei m'ha, ah mi tra-di l'in-gra - to, tol - - to o-gni

*dim.* *P* *cres. e string.*

*a piacere*

L  
gio - - ia ei m'ha, ei m'ha.

*ff* *pp*

**ALLEGRO**

*P*

LEO.

Oh po-tes-si nel mio co-re sof-fo-car l'im-men-so a-

- mo - rel d'in-no-cen - za al pri - mo gior-no oh..... po -

- tes - si ri - tor - nar! Io so-gna-va al-lor che-

- ru - - bi su do-ra-te e bian - - che mu-bi; o-ra i

E  
tri - bo - li e lo scor - no, o - - ra il pian - to e il so - spi -

L  
- rar,..... o - ra il pian - to e il sospi - rar.....

L  
.... so - - - spi - rar.

LEO.  
Ah!..... Oh po -

L  
 -tes - si nel mio co - - re sof - fo - car l'im - men - so a - mo - re! d'in - no -

L  
 - cen - za al pri - mo giorno oh..... po - - tes - si ri - tor -

L  
 - nar! lo so - gna - va al - lor che - ru - - bi su do -

L  
 - rate e bian - - che nu - bi; o - ra i tri - boli e lo scor - no, o - ra il

*accel.*

L  
 pian - to e il sospi - rar,..... o - ra il pian - to e il sospi -

L

- rar..... so - - - spi -

L

- rar, o - ra il pian - to, o - ra il pian - - - to e il

L

so - - - spi - rar, so - - - spi - rar, so - - - spi -

L

(si allontana verso l'abitato)

- rar, so - - spi - rar.

ff

# SCENA E DUETTO

LEONORA E OBERTO

Ноты с сайта [www.notarhiv.ru](http://www.notarhiv.ru)

*ANDANTE SOSTENUTO*

OBERTO

Oh pa-tria ter-ra, al-fi-ne io ti ri-ve-do, ter-ra si ca-ra e de-si-

*REC<sup>do</sup>*

-a-ta! O-gnora in sul li-do o-spi-tal, che m'acco-gliea, sem-pre di te la men-te si pa-

*1<sup>o</sup> Tempo*

...sce.a! Tri-ste cagion mi

*1<sup>o</sup> Tempo*

*ANDANTE*

scor - ge, pa-tria dilet - ta, a te... Di nuo-vo pian - to vengo a ba -

*ANDANTE*

*P*

-gnar - ti, o dolce suol na-ti - o, poi dovrò dir - ti un'altra vol - - ta ad -

- di - - o! Se lo scritto fatal del-la so - rella non mi trag-ge in in-

*REC.<sup>vo</sup>*

*pp tremolo*

-ganno, dovrebbe esser qui giunta. Ahi las-sol e dove trovar ti debbo, o figlia in-

O  
 -gratal.. io fre - mol.. forse al pa-dre se-gnasti il giorno e-stre -

O  
 - mol! Alcader della not-te denno le

LEO.

L  
 nozze inco-min-ciar! Ben si-a! In fosca luce av-volta, potrò meglio al ca-

pp

L  
 -stello recar-mi inos-ser-va-ta... Oh ciel! chi vedo! Qual vocal.. è dessa!

OBE.

ALLEGRO

O  
 Tu!.. padre! In qual luogo il ri-ve-do,e-ter-no Id-

L  
 Son i - o!

LEO.

ALLEGRO

L

di - - - ol

*ff* ALLEGRO

OBE.

Guar-dam il Sul mio ci-glio

ve - di del duol le im-prontel nell' im-pudi - ca fron-te sculto il ter-

*con forza*

*ff*

-ror, il ter-ror ti stal

*ff*

*MODERATO* *con passione*

*MODERATO* Non ti bastò il pe - ri - - glio d'un pa-dre sven-tu -

LEO.

*1<sup>o</sup> Tempo*

ra - - to... l'o - no - re hai tu mac.chia - - to di sua caden.te e -

*1<sup>o</sup> Tempo*

Pa - - dre! mi

-tà, di su - a caden.te e - tà.

L

stra - - zii l'a - - ni - ma... quel

*ff*

L

con terrore

*p* 3 3

guar - - do mi spa - ven - - ta! O

L

ven - - di - cata, o spen - ta - la fi - - glia tua sa -

L  
 -rà, o ven-di - ca - - ta o spen - ta.

*MODERATO con passione*  
 L  
 A u - na tradi - ta e mi - se-ra do - na un amples-so, o

*MODERATO p*

L  
 pa - dre... ten pre - ga in ciel la ma - dre, gio - la nel ciel ne a -

L  
 OBE.  
 -vrà..... gio - la nel ciel ne a -vrà. Dal cie - lo

La ma-dre tu - a?

L  
 ve - de il mio pian-to e ge-me!

O  
 Ve-de il tuo fal - lo e fre - - me...

O  
 Ta-ci, ti scosta, val

8 p

SMORA.

LEO. *AND:<sup>te</sup> MAESTOSO* *con espress.*

*AND:<sup>te</sup> MAESTOSO* Del tuo fa-vor soc-cor-ri-mi, ciel, che ai do-

pp

L  
 -len-ti ar-ri - - dil or che a me pres-so il gui - - di, sal-va-mi,

L  
 sal-vami, sal-vami il ge-ni-tor!

OBE. Del brac-cio tu - - o, del

*rall.*

f p *col canto* p

*smorz.*

brac - cio tuo soccor - ri - mi, ciel, che a gli oppressi ar - ri -

- di! lo ven - ni a questi li - di vindice dell'o - nor.....

*mf.*

LEO.

Del tuo fa - vor soc - cor - ri -

vin - dice, vin - dice del l'o - nor. I - - o,

- mi, ciel, che ai do - len - ti ar - ri - - di! or che a me

ven - ni vin - dice, vin - dice del - l'o - nor!

L pres - so il gui - di, sal - va - mi, sal - vami, sal - vami il ge - ni -

O i - o ven - ni vin - di - ce, vin - dice, vin - dice dell'o -

*cres.* *fp*

L - tor! or che a me pres - so il gui - di,

O - nor! io venni a que - sti

L sal - vami, sal - vami, sal - vami il ge - ni - tor, sal - vami,

O li - di, i - o ven - ni, io venni vin - di - ce dell'o - nor, io ven - ni

*con forza*

*cres.* *p trem.*

L sal - vami, sal - vami il ge - ni - tor!

O vin - di - ce, vin - dice dell'o - nor!

*pp*

OBE. ALLEGRO

O-di in quell'al-te

tor - ri il se-duttur si ce - la...

i - vi il de-lit - to sve - - la; la - vi l'in-fa-mia, o

mo - ra... ti fia conces-so al - lo - ra del

LEO.

Sì! fra quell'al - te  
pa - dre tuo l'a - mor.

L  
tor - ri la vo - ce mia ri - suo - ni;

L  
piom - bi sul - l'a - ra e tuo - ni spa - ven - to al - lo sper -

L  
- giu - ro... ri - me - ri - tar - mi io giu - ro del pa - dre mio l'a -

L  
- mor, del pa - dre mio l'a - mor!.....  
OBE.  
Del pa - dre tuo l'a - mor!.....

L  
.....  
O  
.....

OBE. *MODERATO*

Un am - ples - so ri - ce - vi, o pen -

- ti - - - ta; ti fia pe - gno al per - do - no pro -

- mes - so. Ma se in - fa - mia an - te - po - ni al - la

vi - ta ..... fia l'e - stre - mo che ot - tie - - ni da

me, ..... fi - a l'e - stre mo che ot - tie - - ni da me, ..... fi - a l'e -

*p* *rinf.* *p* *string. poco* *a poco* *ff* *p* *ff*

LEO.

0

-stre-mo che ot-tie-ni da me! Af - fi - da - ta del

L

pa-dre al - l'amples - - so di me stes - sa mi sen - to mag-

L

-gio - re; se l'in - fa - mia an - te - pon-go al - l'o -

L

-no - re..... fia l'e-stre - mo che ot - ten - - go da

L

te..... fi - a l'e - stre - mo che ot - ten - - go da te..... fi - a l'e -

L. *OBE.*  
 -stre-mo che ot-ten-go da te. Se l'in -

O. *LEO.*  
 - fa - - mia ante - po - ni al - la vi - ta... Se l'in -

L. *OBE.*  
 - fa - - mia ante - pon - go al - l' o - no - re fi - a l' e - stre - mo che ot -

O. *OBE.*  
 fi - a l' e - stre - mo che ot -

L. *OBE.*  
 - ten-go da te.....

O. *OBE.*  
 - tie-ni da me.....

8.....

*MODERATO*

L  
 Af - fi - da - ta del pa - dre al - l'am - ples -

O  
 Un am - ples - so ri - ce - vi, o pen - ti -

*MODERATO*

L  
 - so di me stes - sa mi sen - to mag - gio - re; se l'in -

O  
 - ta; ti fia pe - gno al per - do - no pro - mes - so; ma se in -

L  
 - fa - mia an - te - pongo al l'o - no - re fia l'e - stre - mo che ot -

O  
 - fa - mia an - te - po - ni al - la vi - ta ..... fia l'e - stre - mo che ot -

L  
 - ten - - go da te, fi - a l'e - stre - mo che ot - ten - - go da

O  
 - tie - - ni da me, fi - a l'e - stre - mo che ot - tie - - ni da

*rinf.* *ff* *p* *p*

*PIÙ MOSSO*

L  
te, fi - a l' e - stre - mo che ot - ten - go da te. Se l' in -

O  
me, fi - a l' e - stre - mo che ot - tie - ni da me. Se l' in -

*PIÙ MOSSO*

L  
- fa - mia an - te - pon - go al - l' o - - no - - re

O  
- fa - mia an - te - po - ni al - la vi - - ta

L  
fi - a l' e - stre - mo che ot - ten - go da

O  
fia l' e - stre - mo che ot - tie - ni da me, che ot - tie - - ni da

L  
te, se l' in - fa - mia an - te - pon - go

O  
me, se l' in - fa - mia an - te - po - ni

L  
al - l'o - no - re fi - a l'e - stre, mo che ot -

O  
al - la vi - ta fia l'e - stre, mo che ot -

L  
- ten - go da te da te, da

O  
- tie - ni da me, che ot - tie - ni da me, da me, da

(partono verso Bassano)

L  
te, da te, da te.....

O  
me, da me, da me.....

MAGNIFICA SALA NEL CASTELLO DI EZZELINO

C O R O

ANDANTINO

Second system of piano accompaniment. It continues the musical texture from the first system, with similar melodic and accompanimental parts in both hands.

Fourth system of piano accompaniment. The right hand features a trill (*tr*) and some grace notes, adding texture to the melody.

Soprani Fi - dan - za - ta av -  
 Fi dan za - ta av - ven - tu - ro - - sa, vie - ni a noi col

Sop **Sem - bri**  
 tu - o fe - dell  
 Teni **Sembri l'al - ba che, di ro - sa**  
 Bassi **Vie - - ni!**  
**Vie - - ni!**

pin - ge, a - dor - na e schia - ra il ciel. **Qual d'Eug - a - nia**  
**Qual d'Eug - a - nia**  
**Qual d'Eug - a - nia**

sul - le spal - le ni - ve - a fal - da, hai pu - ro il cor;  
 sul - le spal - le ni - ve - a fal - da, hai pu - ro il cor;  
 sul - le spal - le ni - ve - a fal - da, hai pu - ro il cor;

a te il gi - glio del - la val - le ce - de il van - to

a te il gi - glio del - la val - le ce - de il van - to

a te il gi - glio del - la val - le ce - de il van - to

8

È del  
nel can-dor.

È del  
nel can-dor.

È del  
nel can-dor.

8

*tr*

*p*

cie - lo il tuo bel vi - so u - n'im - ma - gi - ne quag -

quag -

quag -

8

This system continues the vocal and piano parts. The vocal lines end with a fermata on the word "quag". The piano accompaniment features a *8* (sesto) marking and a *1* (primo) marking.

sul tuo lab - bro sta il sor - ri - so e nel co - re la vir - tù, sul tuo

-giù; e nel co - re la vir - tù

-giù; e nel co - re la vir - tù

-giù; e nel co - re la vir - tù

lab - bro sta il sor - ri - so e nel co - re la vir - tù

e nel co - re la vir - tù, la vir -

e nel co - re la vir - tù, la vir -

e nel co - re la vir - tù, nel core la vir -

- tù, la vir - tù, la vir - tù, la vir - tù.....

- tù, la vir - tù, la vir - tù, la vir - tù.....

- tù, nel core la vir - tù, nel core la vir - tù, nel core la vir - tù.....

# SCENA E DUETTO

CUNIZA E RICCARDO

CUNIZA

Ba-sta, ba-sta, o fe - de - li! In questo giorno del vo-stro a-

RECITATIVO

*Adagio*  
- mor novelle pro - ve io ve-do. Ve ne com-pen - si, ve ne com-pen -

- si il ciel! I - te, fra po-co a me vi chame -

*ALLEGRO* (Imelda e Coro partono)  
- rò.  
*ALLEGRO*  
*p* *cres.*

RICCARDO

Cu-ni-za, ah

R

parmi che in sì bel giorno un ve-lo co-pra tua va - ga fronte. Ah..... invan lo

CUN.

C

ce - lo!

*MOD<sup>to</sup> ASSAI*

*MOD<sup>to</sup> ASSAI* Il pensier d'un amo - re fe - li - ce sembra un

C

so - gno, mio be - ne, per me! ma spie-gar quan-to il co - re mi

C

di - ce cer-co in-van, no, pos-si-bil non è. Questa

C

gio - la che il pet-to m'i-non-da, è commista a un arca-no ti-mor, e mi

C  
 par che una vo - ce pro - fonda la - - men - tosa mi suo - - - ni al

C  
 RIC.  
 cor. Nuo - vo di per te splen - da se - re - no, ah di -

R  
 - strug - gi o - gni va - no ti - mor! u - na vo - ce ti sor - ga nel

R  
 se - no che ti par - li..... di gioia e d'a - mor! Presso al -

R  
 - l'a - ra un'imma - gin fu - ne - sta non re - ca - re in tal gior - no con

R  
te; se u - na tri - ste memo - ria ti re - sta fi - a sor -

R  
- gente d'affan - - - no per me. Ah per -

CUN.

C  
- do - na! Conso - li un sor - ri - - so

RIC.

R  
chi tu - o spo - - - so in bre - v'o - - - ra sa -

CUN.  
Ah per - do - - na!

R  
- ra. Con - so - - li un sor -

C  
Ah per-do - - na!

R  
- ri - so chi tuo spo - so in brev'o - ra sa -

R  
- ra.

8-

*ff*

CUN.

8-

Fra il ti -

*p*

C  
RIC. - mo, re e la spe - - me di - vi - so

Fra il ti -

C

R

que - - - sto

- mo - re e ..... la spe - me e la spe - me di - vi - so

C

R

co - re spie - gar - - - si non sa!

que - - - sto

C

R

co - re ..... spie - gar - - si non sa! fra il ti -

fra il ti -

C

R

- mo - re e la spe - me di - vi - so que - sto co - re spiegar - si non

- mo - re e la spe - me di - vi - so que - sto co - re spiegar - si non

C sa, questo co - re spie - gar - - - si non

R sa, questo co - re spie - gar - - - si non

8

*ff* *p*

C sa, no, non sa, no, non sa, no, non

R sa, no, non sa, no, non sa, no, non

8

C sa. Pari a un so-gno che non du-ra so no, il

R sa.

8

*p* *p* *#*

C cre-di, i dub - bi mie-i. Ti rin-fran-ca, t'as-si - cu - ra, sen-za

RIC.

R

*ALL.<sup>o</sup> BRILLANTE* CUN.

te, senza te morir vor - - rei! Questa

*ALL.<sup>o</sup> BRILLANTE*

*p*

C

*con grazia* *s*

ma - no omai ri - tor - ni la tua gio - - ia, la tua

C

cal - - ma; un sol co - re, u-na so - l'al - ma or di

C

noi si for - me - rà. Scor.re.ran - no i no - stri

*f*

*p*

C  
gior - - ni co - me lim - pi - do ru - -

C  
- scel - - lo, fin-chè mor-te dal - l'a - vel - lo no-stre

C  
RIC. sal - me chie - de - rà.

Ah! que-sta ma-no omai ri -

R  
- tor - ni la tua gio - - ia, la tua cal - - ma; un sol

R  
co - re, u - na so - l'al - ma or di noi si for - - me -

R  
- rà. Scor - re - ran - no i no - stri gior - - ni co - me

R  
lim - pi - do ru - scel - - lo fin - ch'è mor - te dal - l'a -

R  
- vel - lo no - stre sal - me chie - de - rà.

CUN.

RIC.

No - stre sal - me chie - de -

No - stre sal - me chie - de -

C

R

- rà, chiede-rà, chiede-rà.

- rà, chiede-rà, chiede-rà.

CUN.

RIC.

Que-sta ma - no omai ri - tor - ni la mia

Que-sta ma - no omai ri - tor - ni la mia

C  
gio - - ia, la mia cal - - ma; un sol co - re, u-na so -

R  
gio - - ia, la mia cal - - ma; un sol co - re, u-na so -

C  
- l'al - ma or di noi si for - me - rà. Scor-re-

R  
- l'al - ma or di noi si for - - me - rà. Scor-re-

C  
- ran-no i no - stri gior - - ni co - me lim - pi - do ru -

R  
- ran-no i no - stri gior - - ni co - me lim - pi - do ru -

C  
 - scel - - lo, fin - ché mor - te dal - l'a - - vel - lo no - stre

R  
 - scel - - lo, fin - ché mor - te dal - l'a - - vel - lo no - stre

C  
 sal - - me chie - - de - rà, fin - - ché mor - te dal - - l'a - -

R  
 sal - - me chie - - de - rà, fin - - ché mor - te no - - stre

C  
 - vel - lo no - stre sal - - me chie - - de - rà, fin - - ché

R  
 sal - - - - me chie - - de - rà, fin - - ché

C mor - - te dal - - l'a - vel - lo no - stre sal - - me chie - - de -

R mor - - te no - - stre sal - - - - me chie - - de -

8

**Har**

C - rà, chie - de - rà, chie - de - rà, no - stre

R - rà, chie - de - rà, chie - de - rà, no - stre

8

(partono)

C sal - me chie - de - - rà.

R sal - me chie - de - - rà.

8

8