Весенние проталинки

сл. и муз. Елены Обуховой

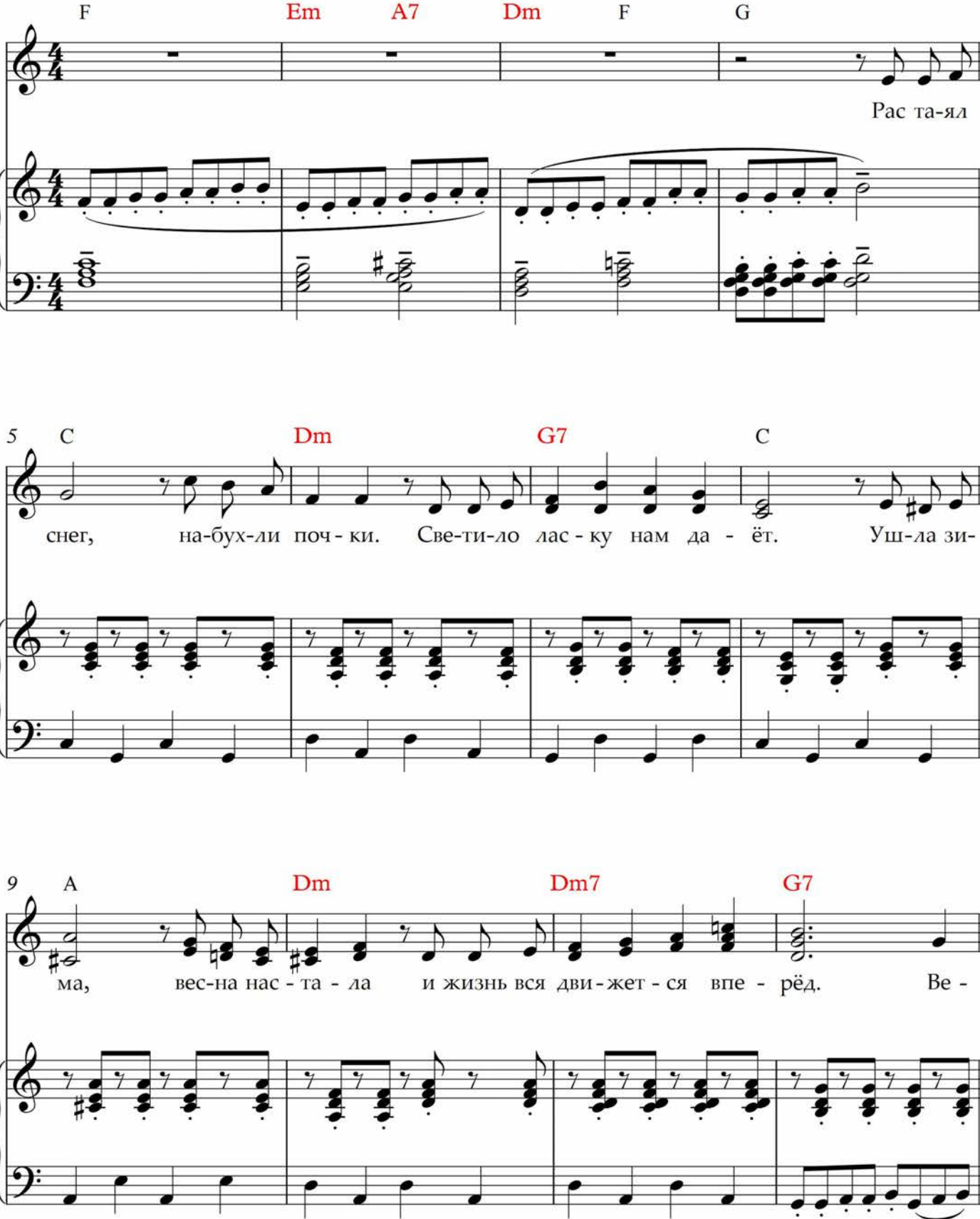

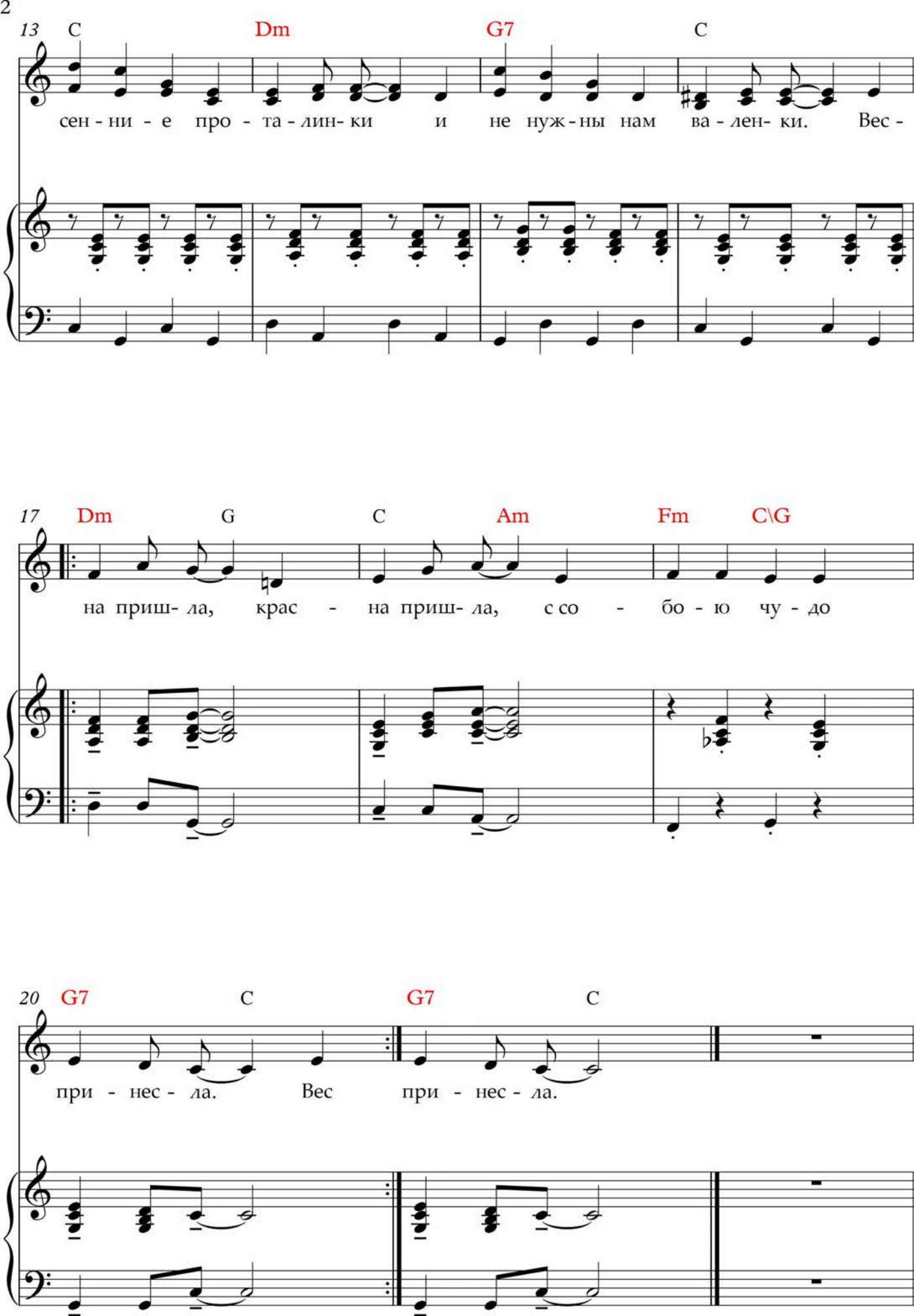
13 C Dm G7 C
сен - ни - е про - та - лин- ки и не нуж - ны нам ва - лен- ки. Вес -
17 Dm G C Am Fm C\G
на приш- ла, крас - на приш- ла, с со - бо - ю чу - до
20 G7 C G7 C
при - нес - ла. Вес при - нес - ла.

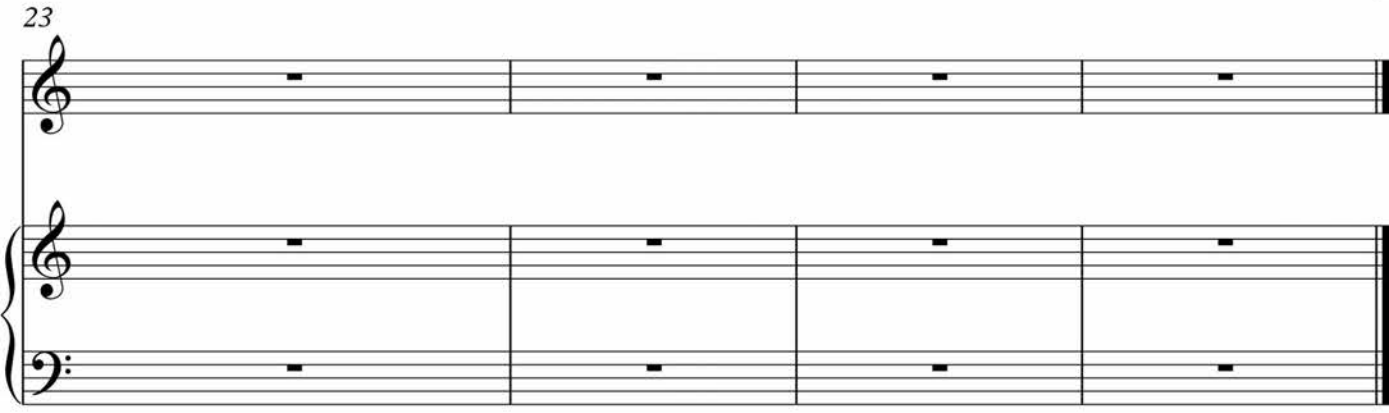

1. Растаял снег, набухли почки.
   Светило ласку нам даёт.
   Ушла зима, весна настала
   И жизнь вся движется вперёд.

   ПРИПЕВ:

   Весенние проталинки
   И не нужны нам валенки.
   Весна пришла, красна пришла
   С собою чудо принесла.
   Весна пришла, красна пришла
   С собою чудо принесла.

2. Растёт трава в зелёной рясе
   И дуб - могучий великан.
   Стекает с гор ручей прозрачный
   И свежий воздух с неба дан.

   ПРИПЕВ: тот-же