Весна бывает добрая

Сл. и муз. Елены Обуховой

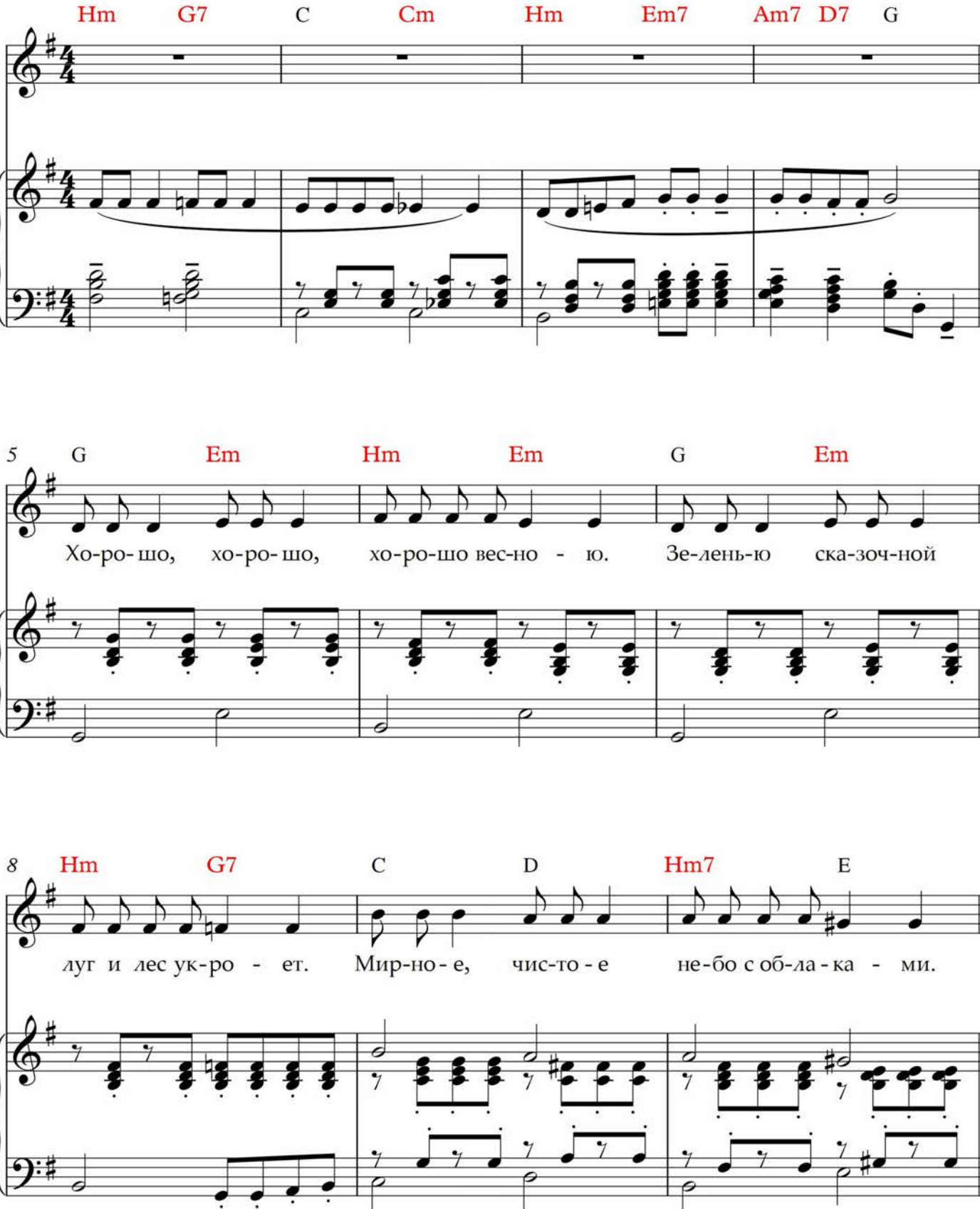

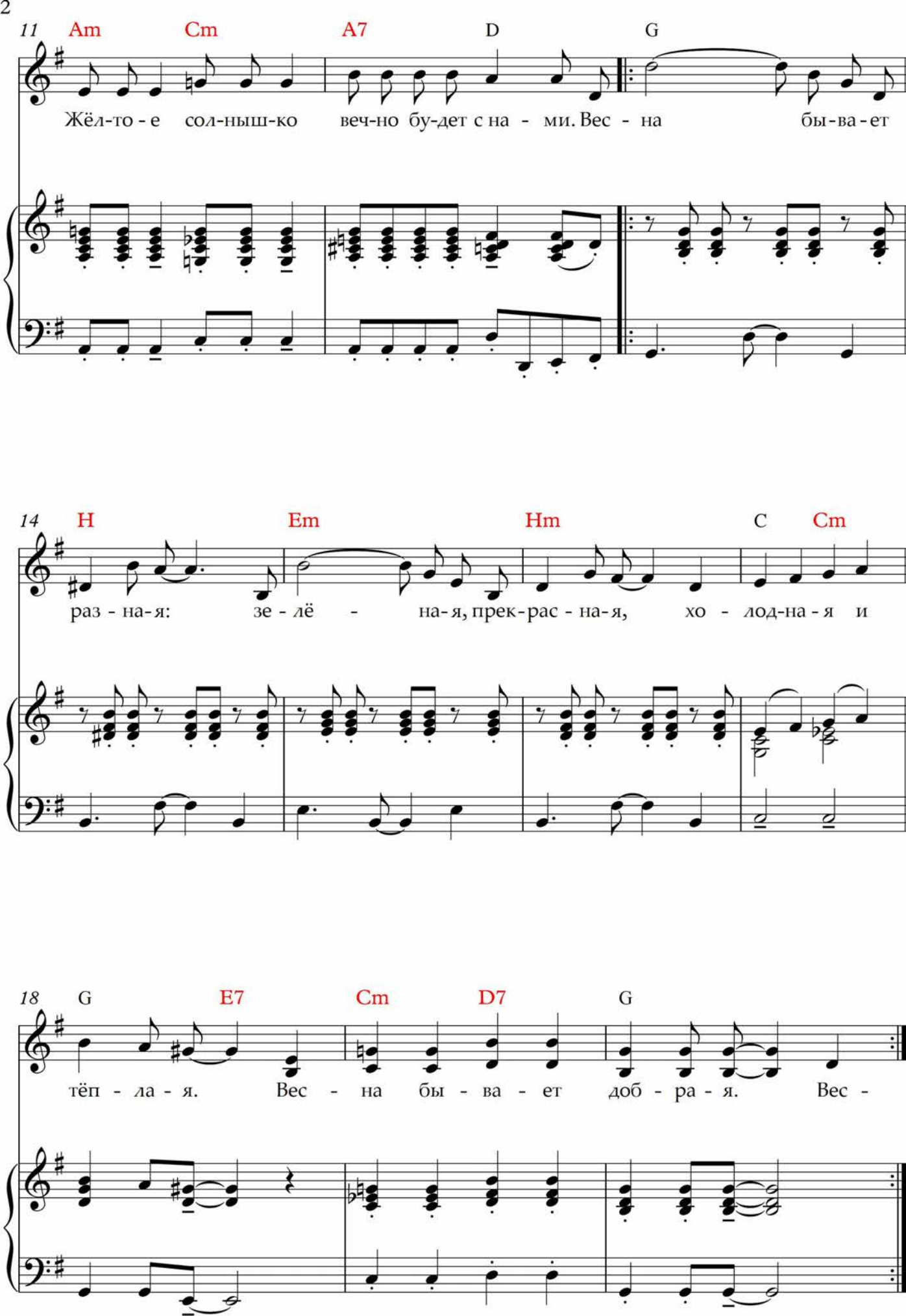
11 Am Cm A7 D G
Жёл-то-е сол-ныш-ко веч-но бу-дет с на-ми. Вес-на бы-ва-ет
14 H Em Hm C Cm
раз-на-я: зе-лё-на-я, прек-рас-на-я, хо-лод-на-я и
18 G E7 Cm D7 G
тёп-ла-я. Вес-на бы-ва-ет доб-ра-я. Вес-

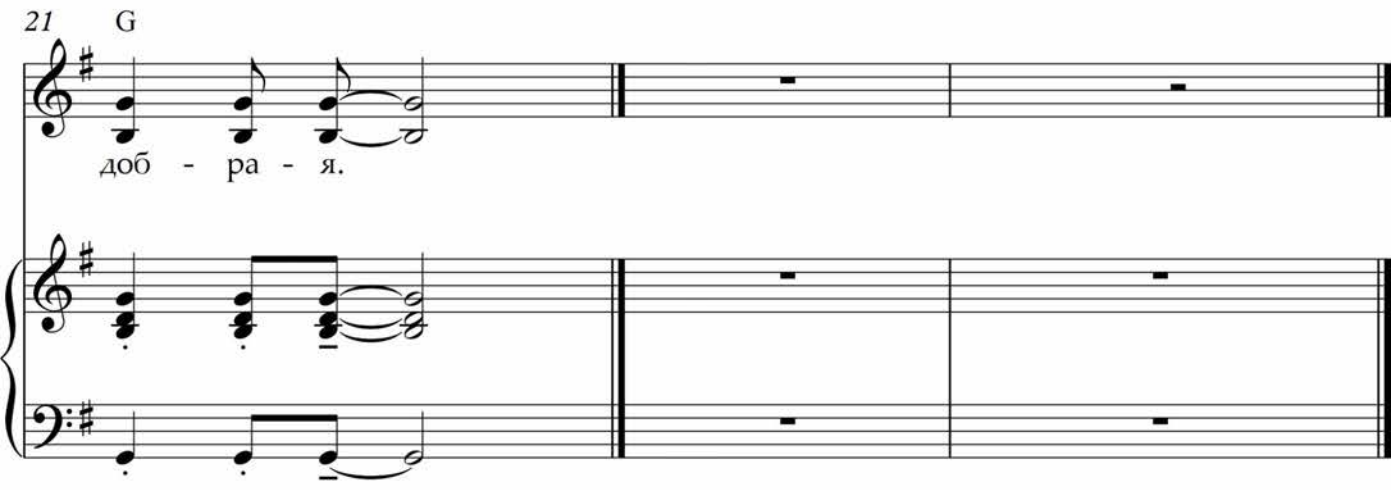

1. Хорошо, хорошо, хорошо весною.
Зеленью сказочной луг и лес укроет.
Мирное, чистое небо с облаками.
Жёлтое солнышко вечно будет с нами.

ПРИПЕВ:

Весна бывает разная:
Зелёная, прекрасная,
Холодная и тёплая,
Весна бывает добрая.

2. Пусть свою песенку нам подарят птицы
И весной солнышко разукрасит лица.
Мы весне сказочной будем улыбаться.
Нам не хочется с ней больше расставаться.

ПРИПЕВ: тот-же 2 раза