Весна летит на крыльях

Сл. и муз. Елены Обуховой

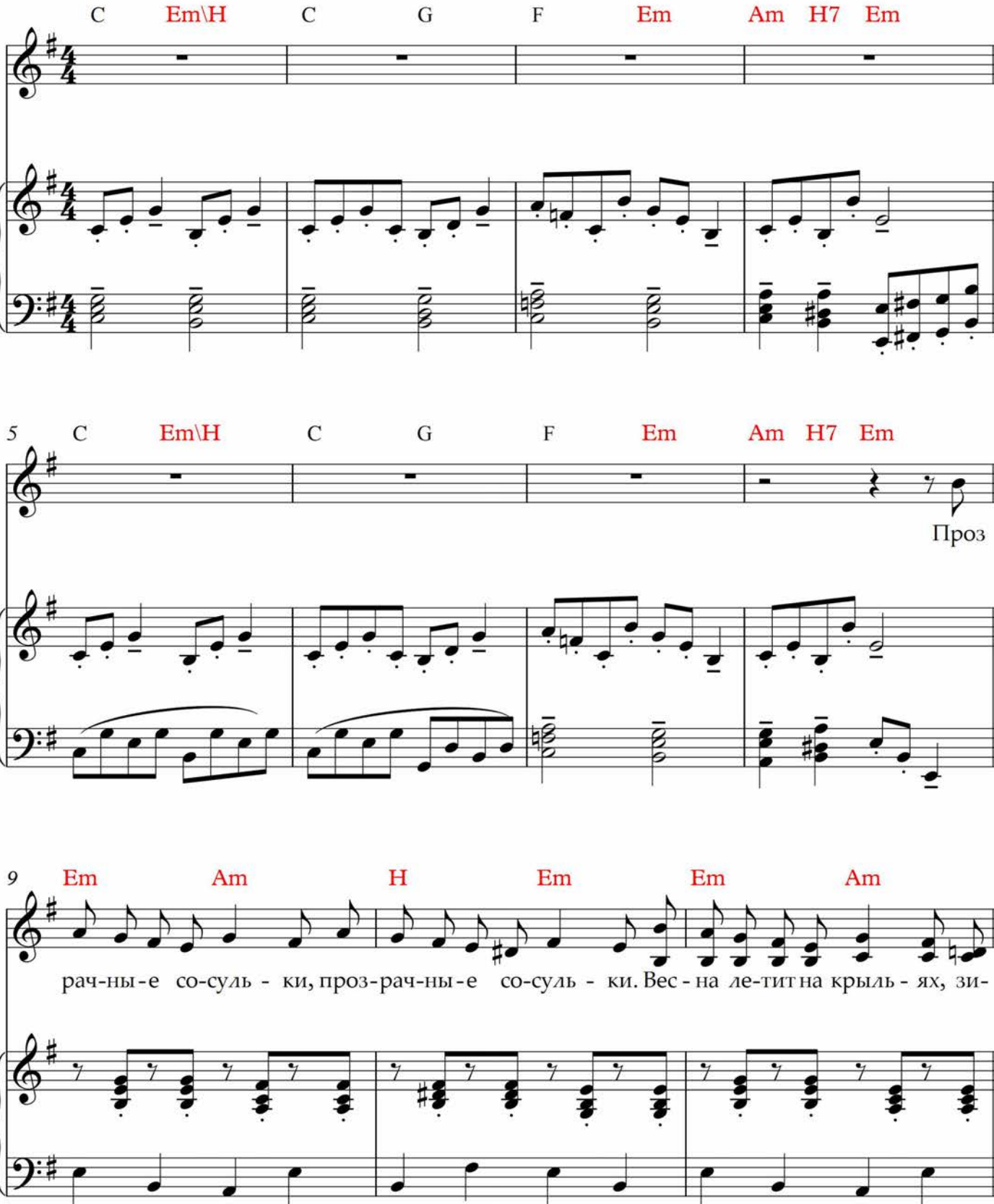

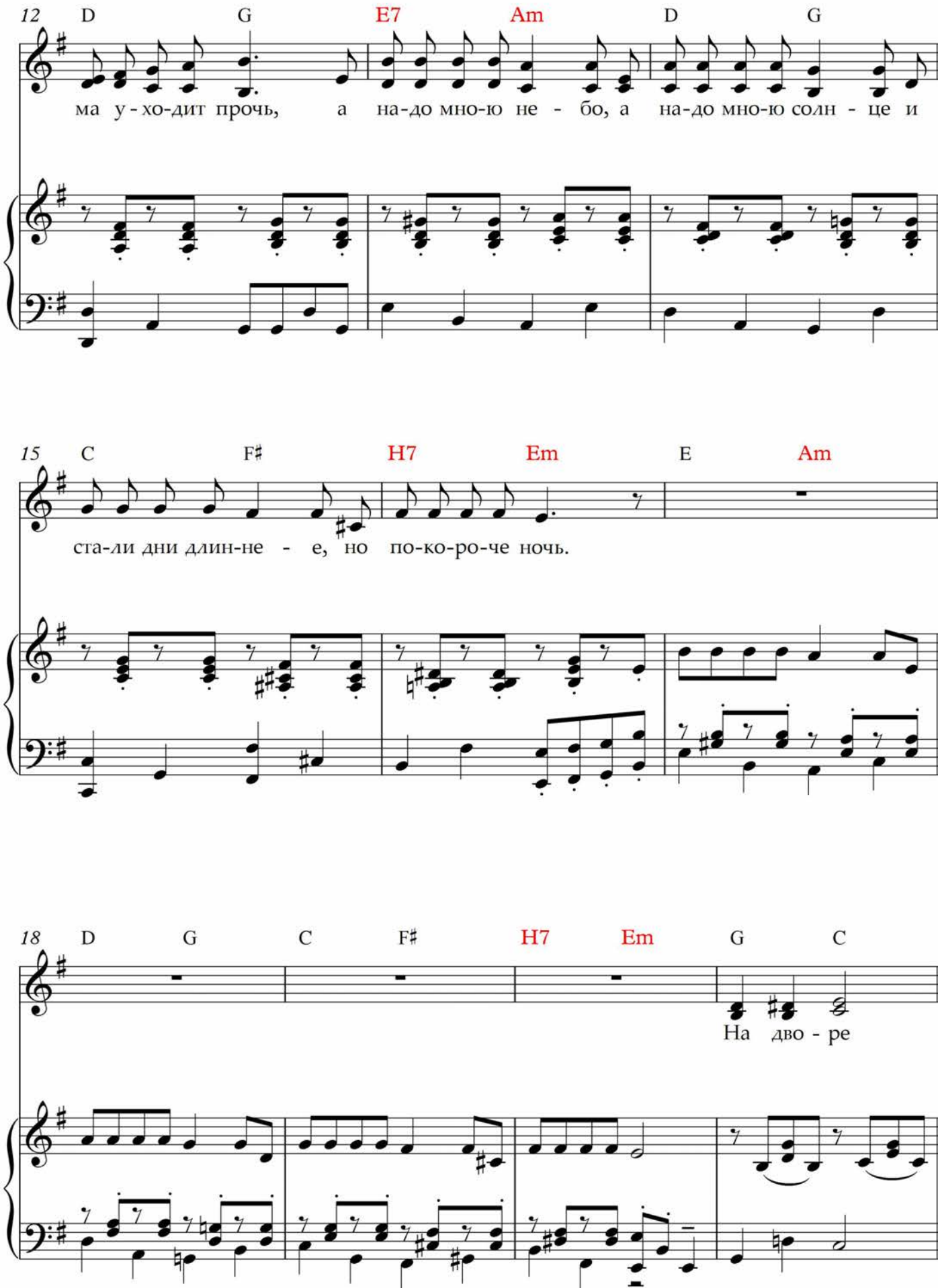
12 D G E7 Am D G
ма у - хо-дит прочь, а на-до мно-ю не - бо, а на-до мно-ю солн - це и
15 C F♯ H7 Em E Am
ста-ли дни длин-не - е, но по-ко-ро-че ночь.
18 D G C F♯ H7 Em G C
На дво - ре

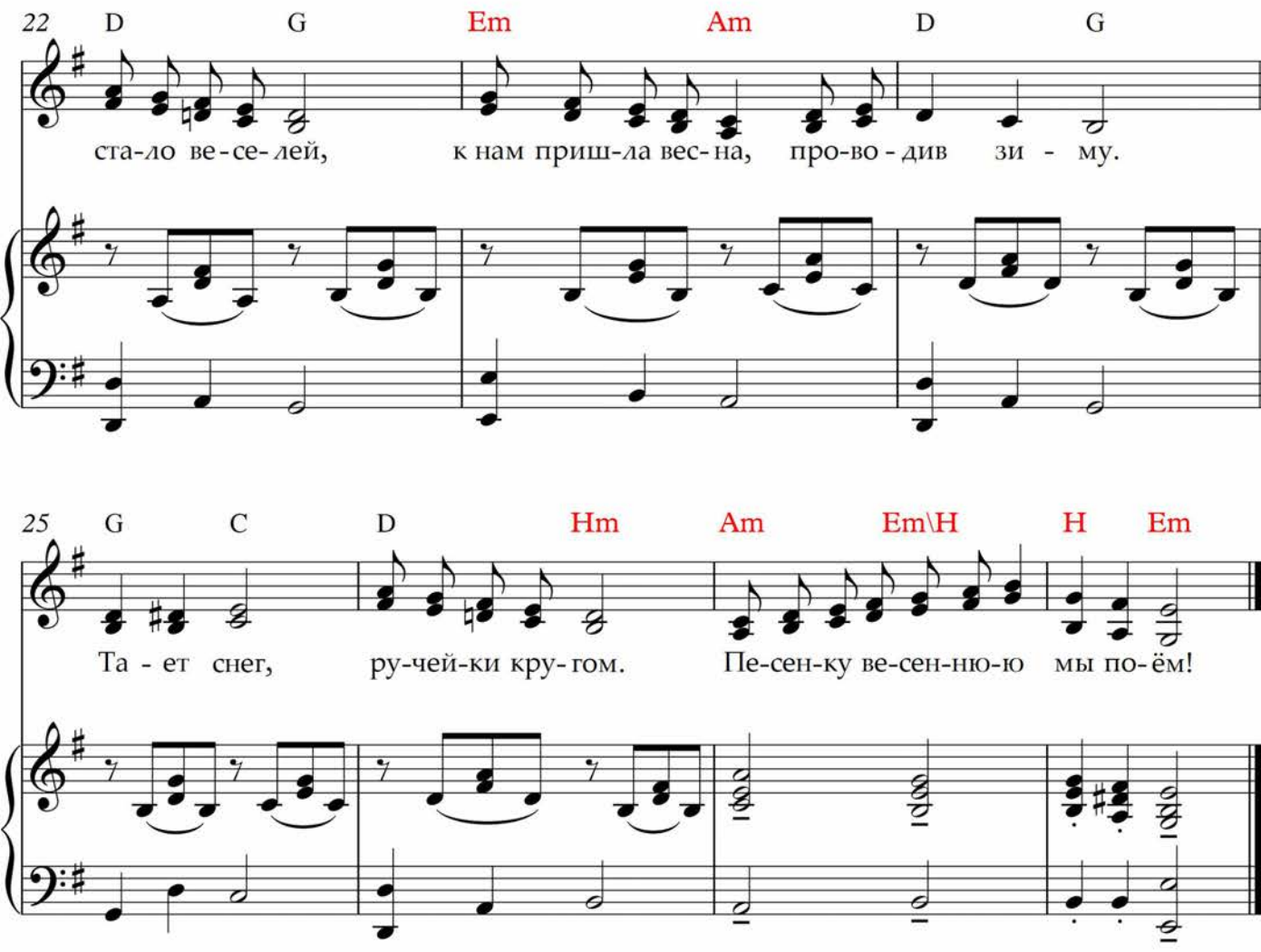

1. Прозрачные сосульки, прозрачные сосульки.
Весна летит на крыльях, зима уходит прочь,
А надо мною небо, а надо мною солнце
И стали дни длиннее, но покороче ночь.

ПРОИГРЫШ----------

ПРИПЕВ:

На дворе стало веселей,
К нам пришла весна, проводив зиму.
Тает снег, ручейки кругом.
Песенку весеннюю мы поём!

2. Проталинки без снега, на них растёт подснежник
И птицы прилетели на Родину свою.
Ловлю в свои ладоши лучи златого солнца.
Всю Матушку природу я от души люблю.

ПРОИГРЫШ----------

ПРИПЕВ: тот-же