Весна хорошая пора

Сл. и муз. Елены Обуховой

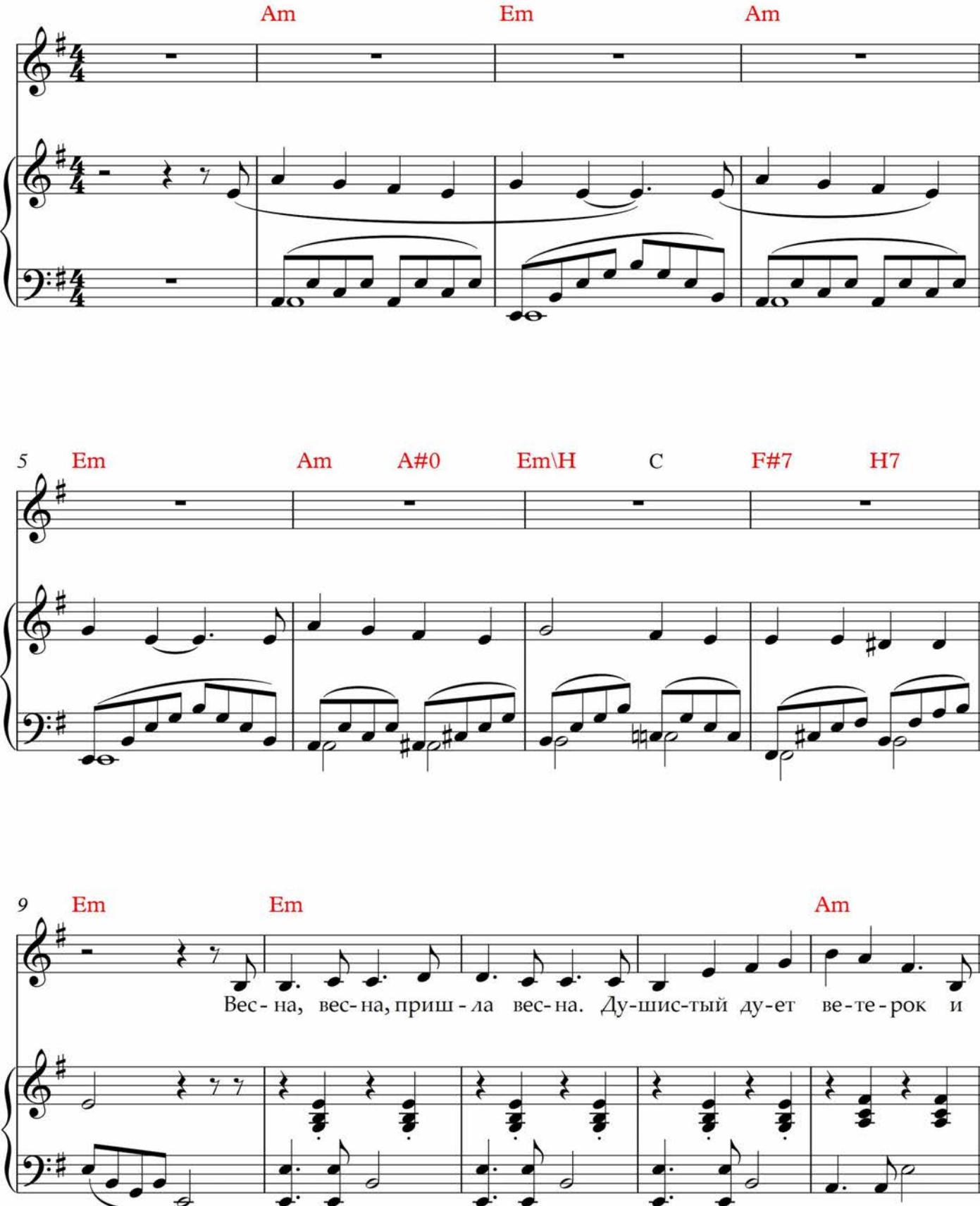

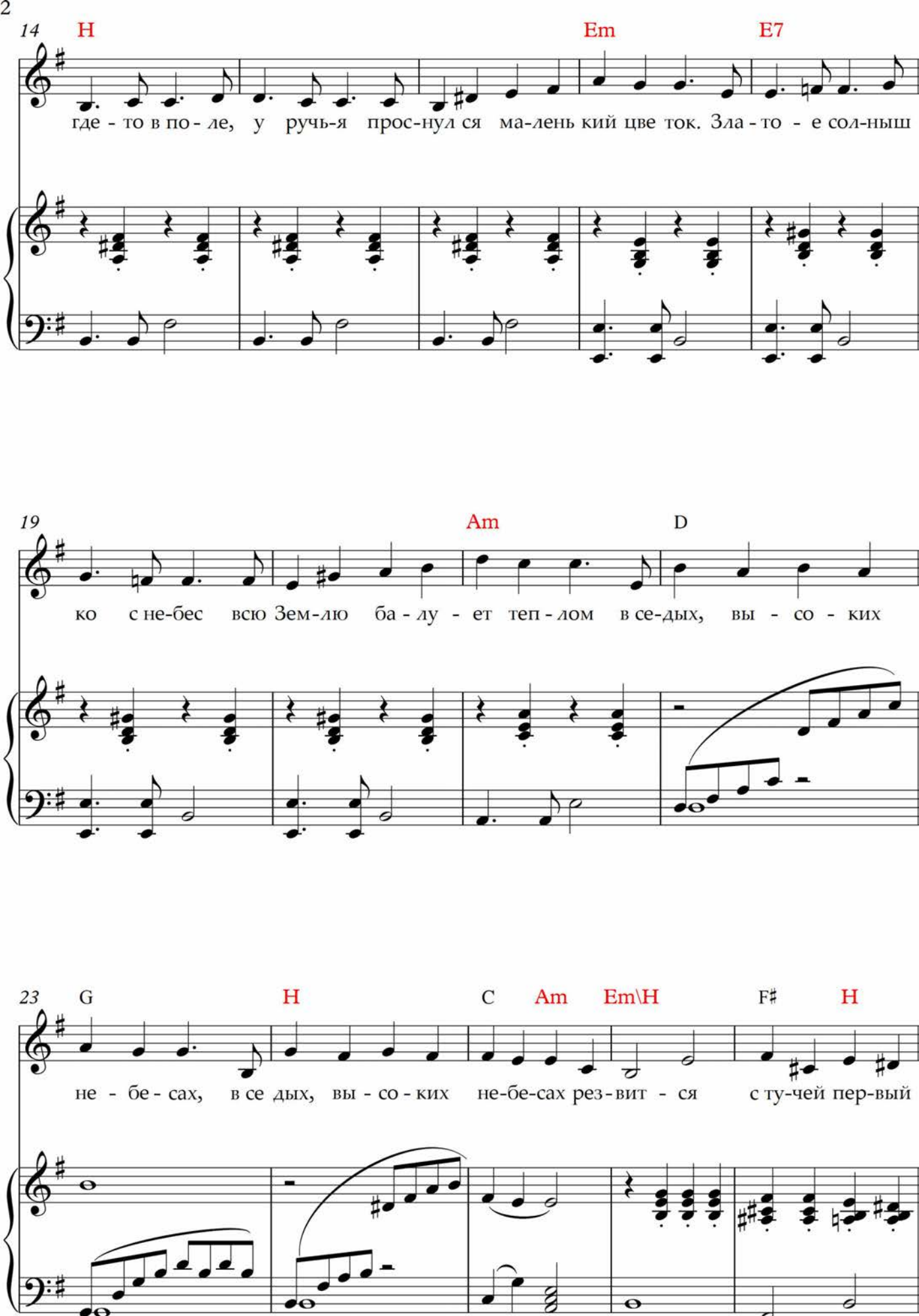
14
H
Em
E7
где - то в по - ле, у ручь-я прос-нул ся ма-лень кий цве ток. Зла - то - е сол-ныш
19
Am
D
ко с не-бес всю Зем-лю ба - лу - ет теп - лом в се-дых, вы - со - ких
23
G
H
C
Am
Em\H
F♯
H
не - бе - сах, в се дых, вы - со - ких не-бе-сах рез - вит - ся с ту-чей пер-вый

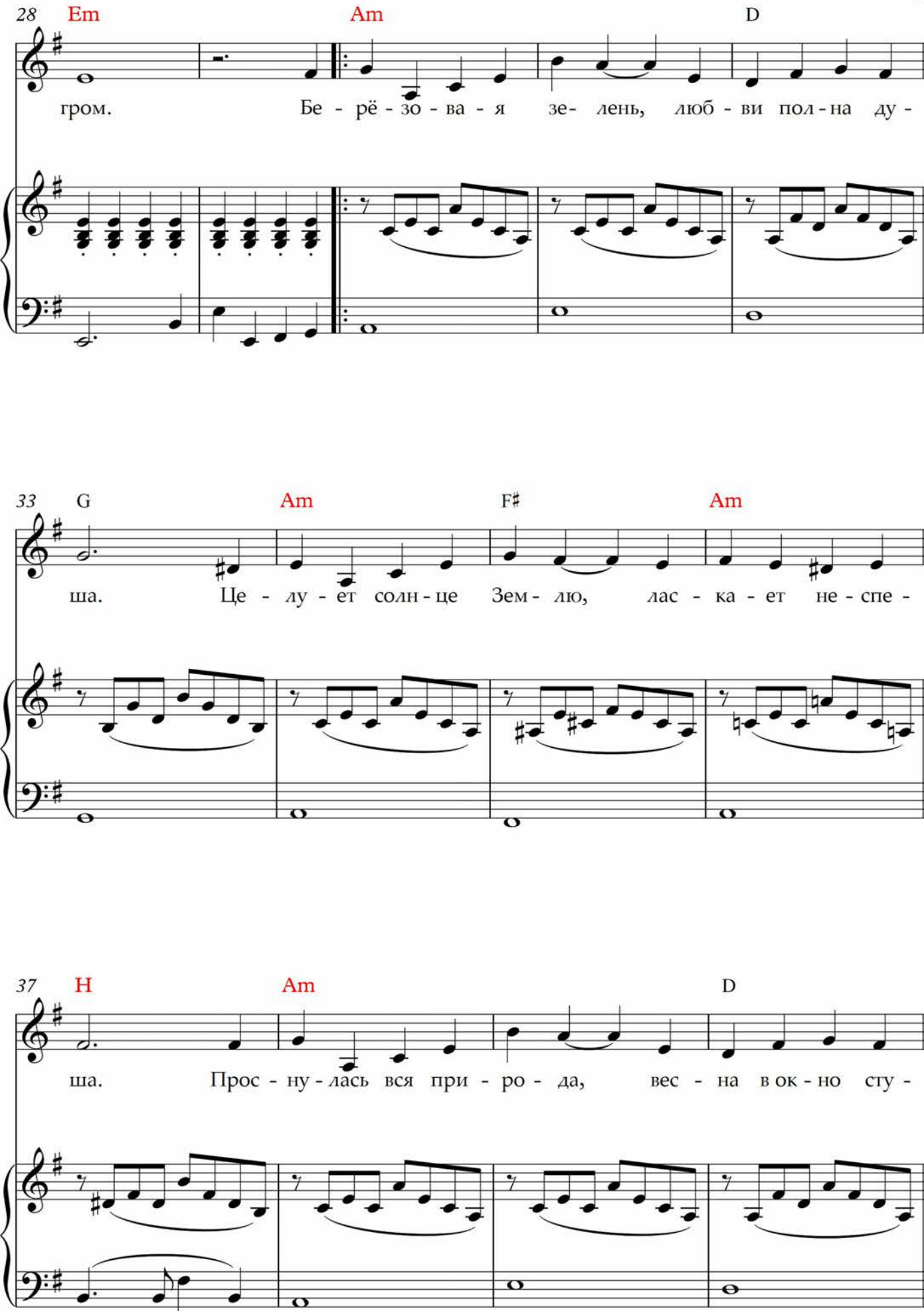
28
Em
Am
D
гром.
Бе - рё - зо - ва - я зе- лень, люб - ви пол - на ду -
33
G
Am
F♯
Am
ша.
Це - лу - ет солн - це Зем - лю, лас - ка - ет не - спе -
37
H
Am
D
ша.
Прос - ну - лась вся при - ро - да, вес - на в ок - но сту -

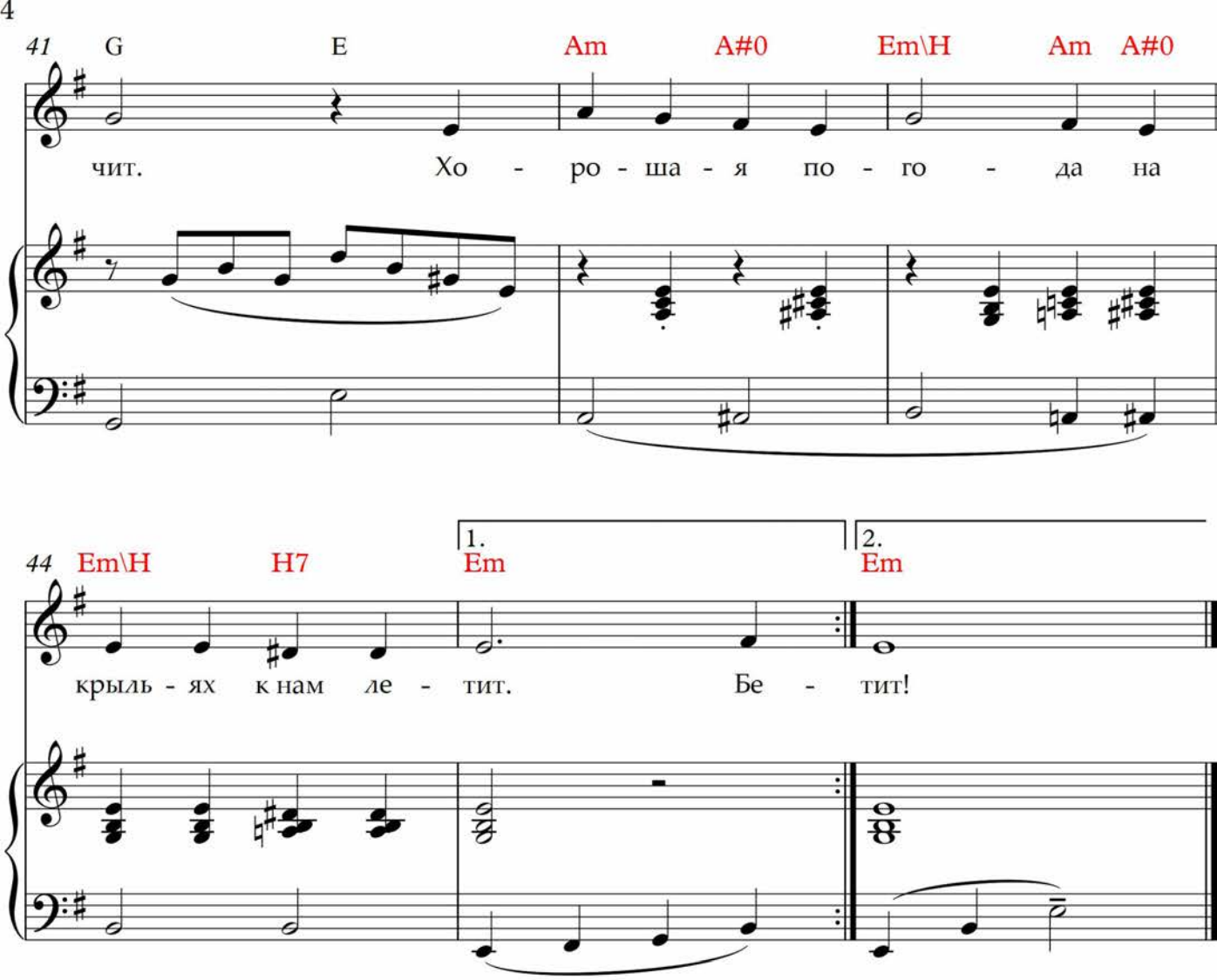

1. Весна, весна, пришла весна. Душистый дует ветерок
И где-то в поле, у ручья проснулся маленький цветок.
Златое солнышко с небес всю Землю балует теплом.
В седых высоких небесах, в седых высоких небесах
Резвится с тучей первый гром.

ПРИПЕВ:

Берёзовая зелень, любви полна душа.
Целует солнце Землю, ласкает неспеша.
Проснулась вся природа, весна в окно стучит.
Хорошая погода на крыльях к нам летит.

2. Весна хорошая пора, природа вся цветёт в любви,
Ей улыбается душа и поют песню соловьи.
Дыханием рощи и полей вся наслаждается Земля.
К весне - красавице времён, к весне - красавице времён
Всегда живёт любовь моя.

ПРИПЕВ: тот -же 2 раза