Водичка

Слова А. ШИБИЦКОЙ

Музыка Е. ТИЛИЧЕЕВОЙ

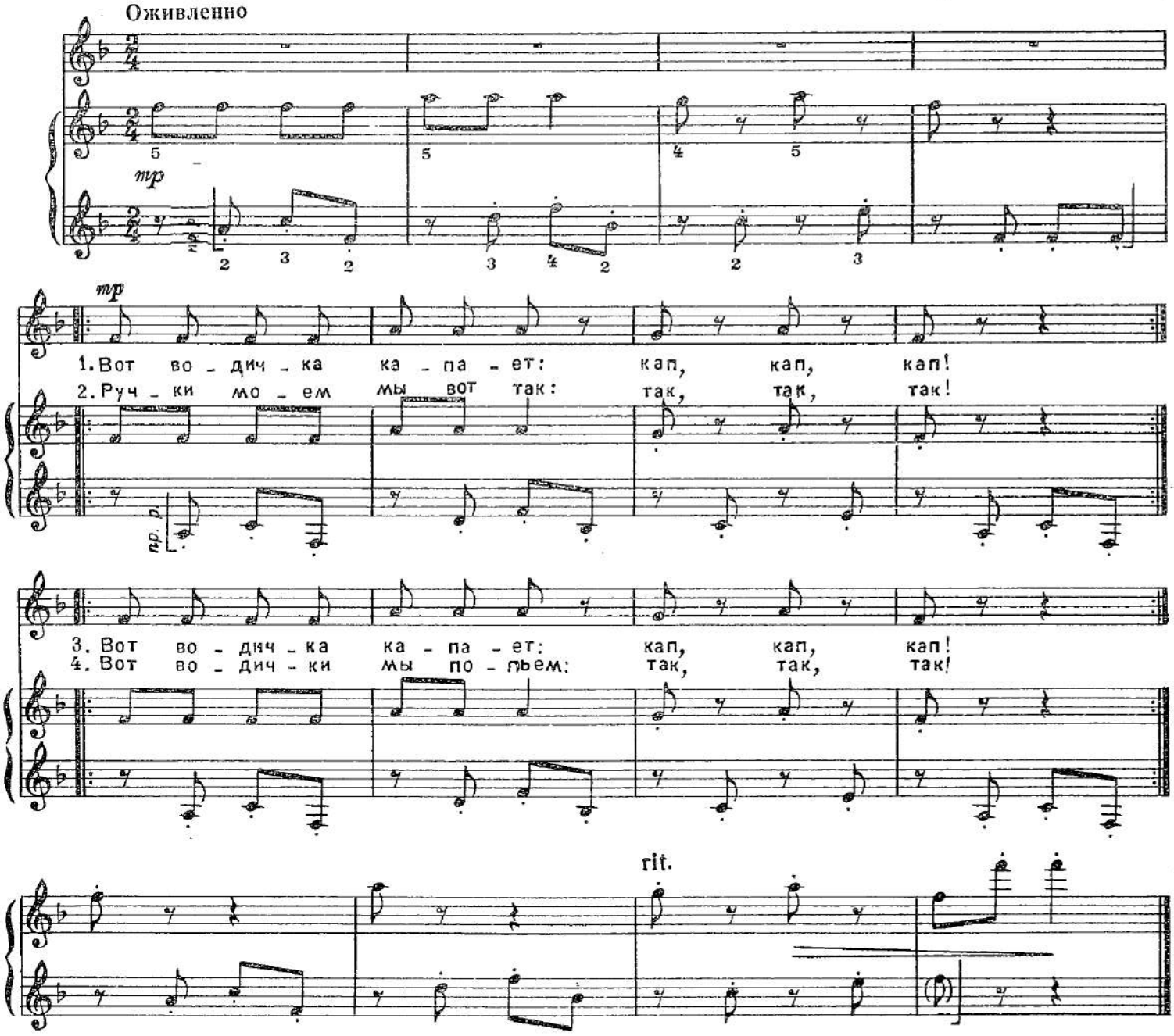

1. Вот водичка капает:
Кап, кап, кап!

2. Ручки моем мы вот так:
Так, так, так!

3. Вот водичка капает:
Кап, кап, кап!

4. Вот водички мы попьем:
Так, так, так!

Музыкальный руководитель исполняет песню, делая движения, подсказанные текстом. Дети вместе с воспитателем повторяют эти движения и подпевают последние слова: «Кап, кап, кап», «Так, так, так».

Автор И. Дзержинская