ВОТ БЫ СТАТЬ МНЕ ВЫШЕ ПАПЫ

Слова М. ПЛЯЦКОВСКОГО

Музыка Б. САВЕЛЬЕВА

Ритмично. Не быстро

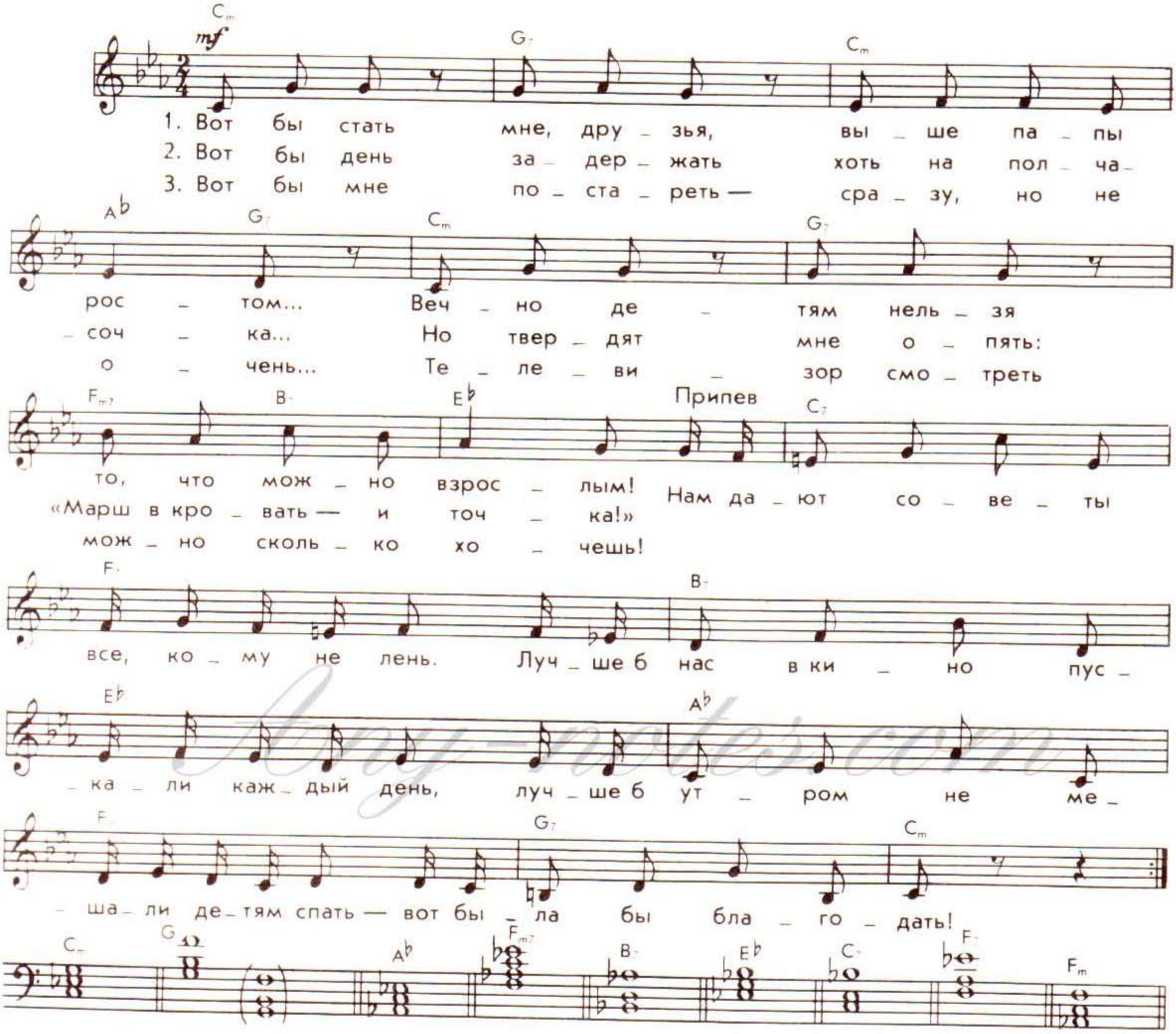

1. Вот бы стать мне, друзья,
   Выше папы ростом...
   Вечно детям нельзя
   То, что можно взрослым!

   Припев: Нам дают советы все, кому не лень.
   Лучше б нас в кино пускали каждый день,
   Лучше б утром не мешали детям спать —
   Вот была бы благодать!

2. Вот бы день задержать
   Хоть на полчасочка...
   Но твердят мне опять:
   «Марш в кровать — и точка!»

   Припев.

3. Вот бы мне постареть —
   Сразу, но не очень...
   Телевизор смотреть
   Можно сколько хочешь!

   Припев: