ВОТ КАК ПАЛЬЧИКИ ГУЛЯЮТ

Песня-игра

Обработка мелодии М. Раухвергера

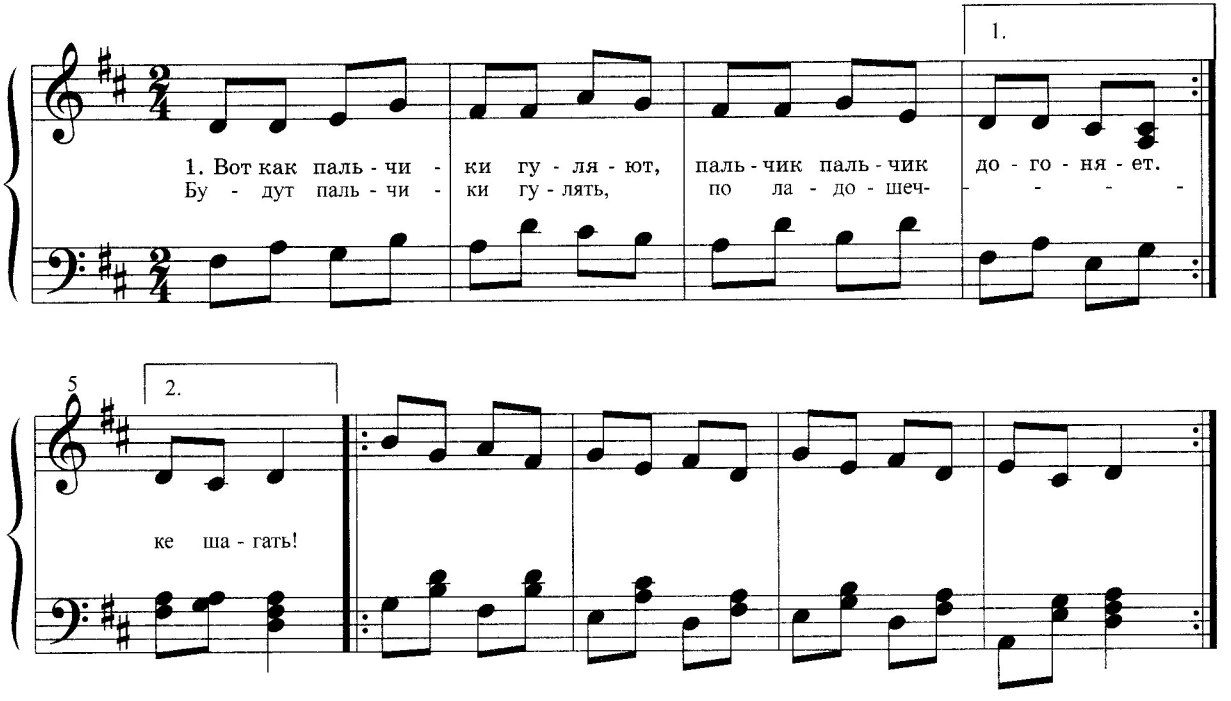

Песня-игра «Вот как пальчики гуляют» направлена на развитие мелкой моторики. Для большего игрового эффекта можно предложить детям надеть на кончики пальцев «башмачки» (пробочки от флаконов). Ритмично «шагать в башмачках» можно не только по ладошке, но и по поверхности стола (данный вариант получается более звучным).

Описание движений

1. Вот как пальчики гуляют,
Пальчик пальчик догоняет.
Будут пальчики гулять,
По ладошечке шагать!

По раскрытой перед собой левой ладошке «шагают» указательный и средний пальчики правой руки.

Отыгрыш.

Пальчики продолжают «шагать» либо «бегут» (тогда следует изменить темп музыки).

2. Пальчики теперь попляшут,
Веселее пусть попляшут,
Будут пальчики плясать,
Ну а после — отдыхать.

Подняв обе ладошки на уровень глаз или повыше, быстро перебирать пальчиками — «пальчики пляшут». По усмотрению музыкального руководителя можно исполнять обе части музыки или одну.
На последнем такте положить ладошки на колени.