ВОТ КАКИЕ КУБИКИ!

Песня-игра

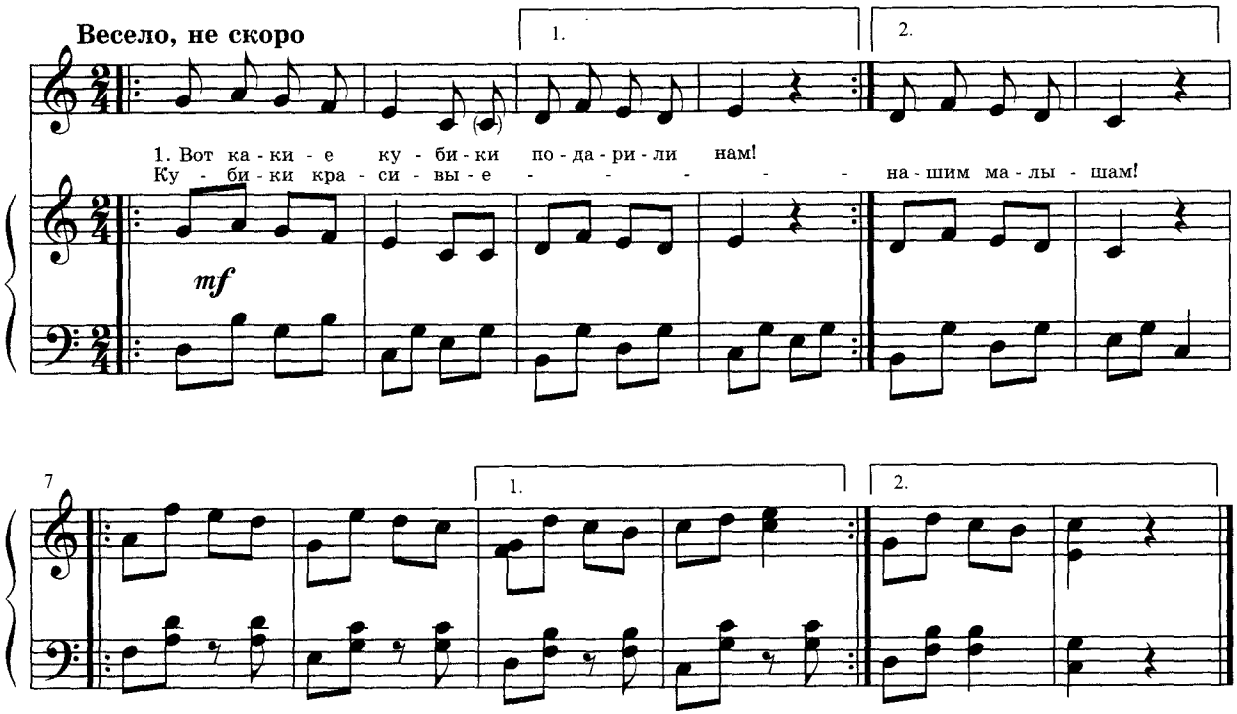

Описание движений

И.п: дети с кубиками в обеих руках стоят в круге или в произвольном порядке равномерно по залу.

1. Вот какие кубики
Подарили нам.
Кубики красивые —
Нашим малышам!

(подняв руки с кубиками вверх, делают «фонарики», чуть пружиня ногами)

Кружатся на проигрыш.

2. Вот как наши кубики
Весело стучат,
(стучат кубиком о кубик, держа их перед собой)
Вот как наши кубики
Радуют ребят!

Кружатся на проигрыш.

3. Словно каблучками
По полу топ-топ!
Каблучки устали,
И на месте — стоп!

(присев, стучат кубиками по полу)

На проигрыш кружатся или идут, держа кубики перед собой.