ВОТ ОН, ПРАЗДНИК ОКТЯБРЯ

Слова М. Ивенсен

Музыка Т. Попатенко

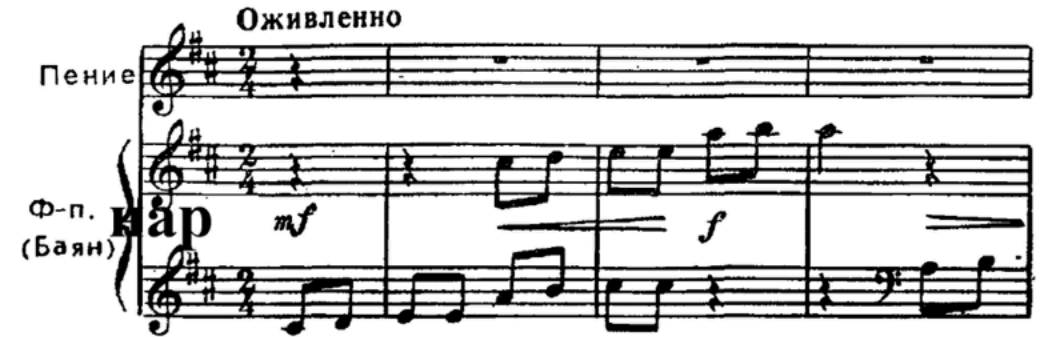

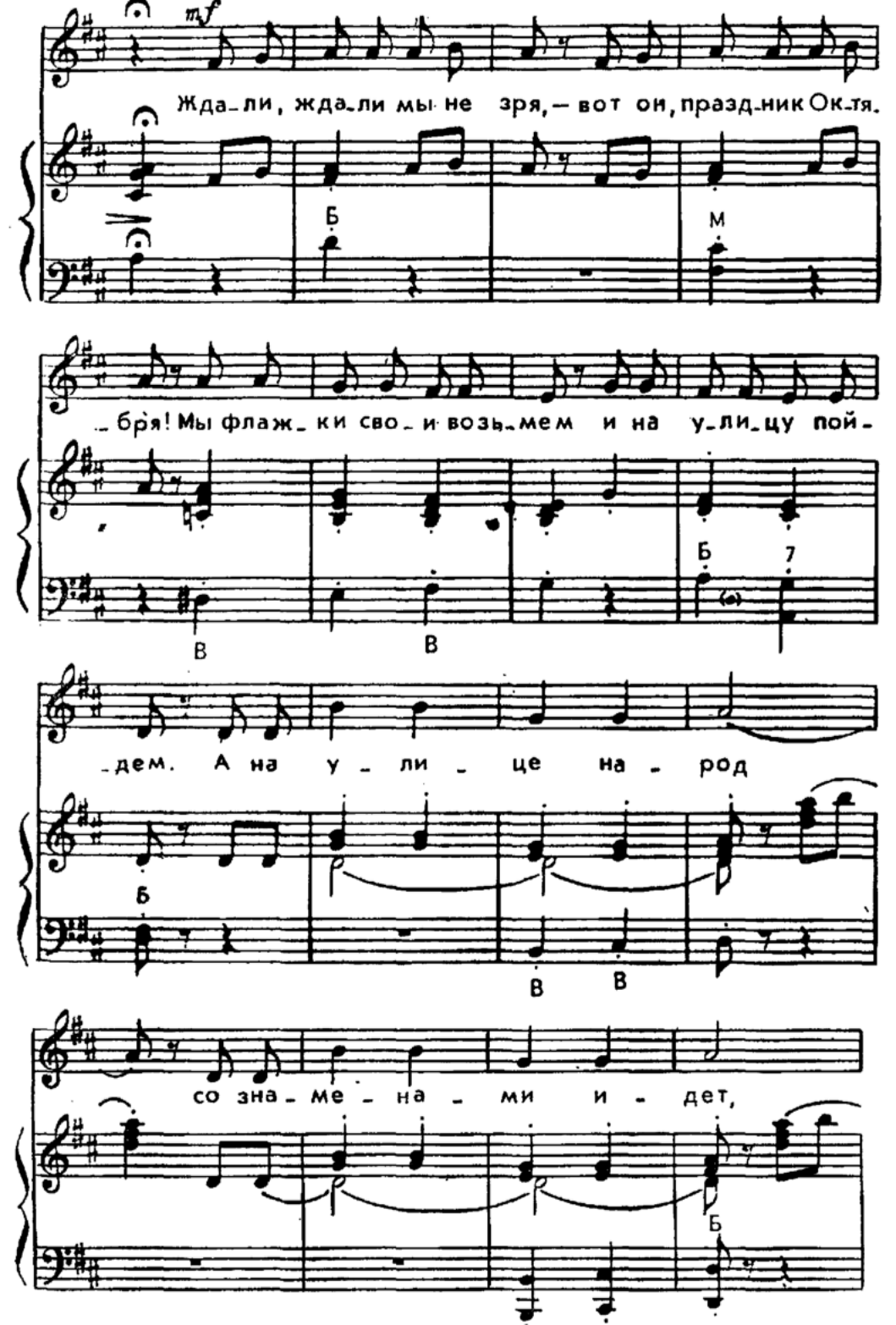
mf
Жда-ли, жда-ли мы не зря, — вот он, празд-ник Ок-тя-
Б
М
-бря! Мы флаж-ки сво-и возь-мем и на у-ли-цу пой-
В
В
Б 7
-дем. А на у-ли-це на-род
Б
В В
со зна-ме-на-ми и-дет,
Б

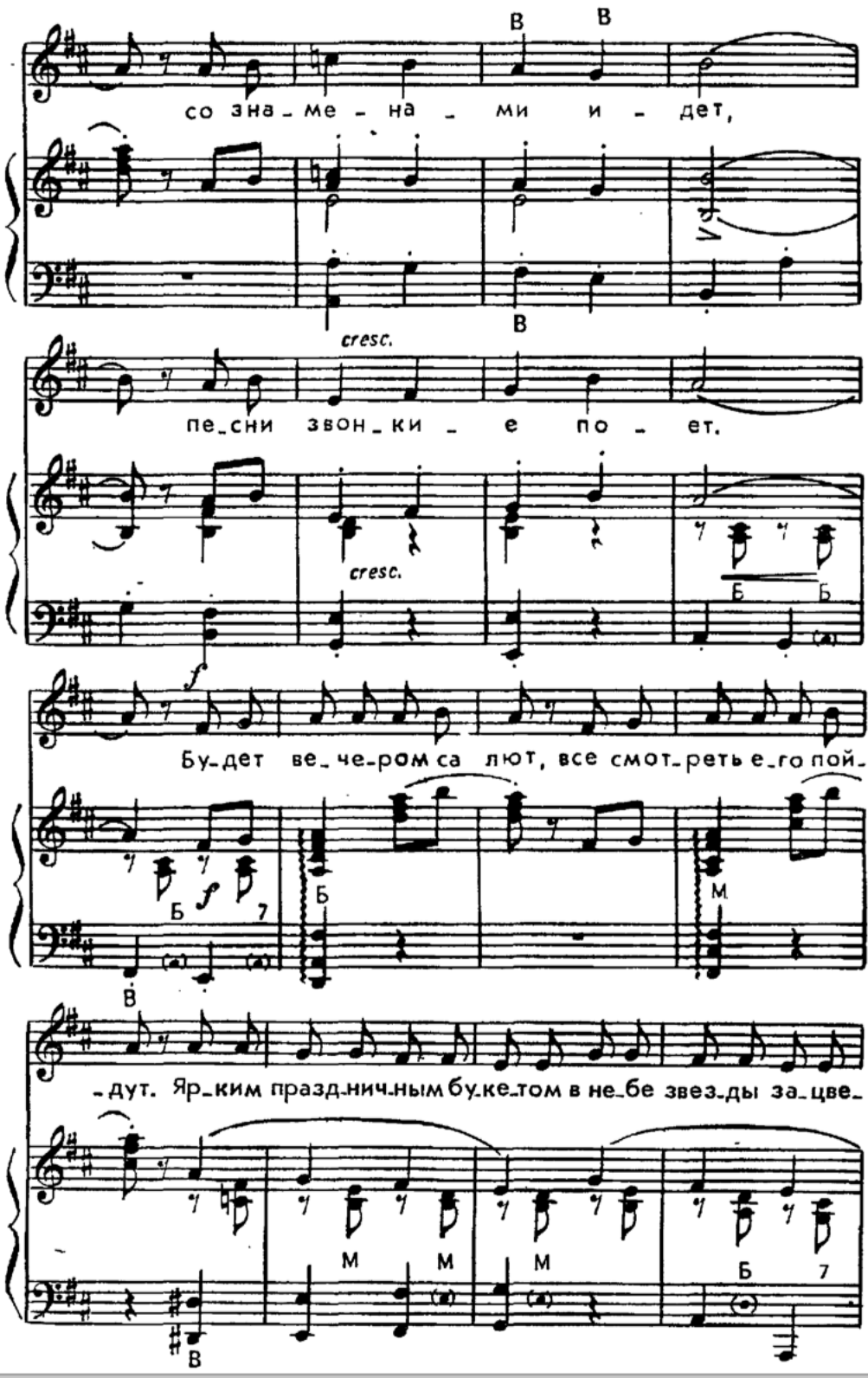
со зна_ме_на_ми и_дет,
пе_сни звон_ки_е по_ет.
Бу_дет ве_че_ром са_лют, все смот_реть е_го пой_
_дут. Яр_ким празд_нич_ным бу_ке_том в не_бе звез_ды за_цве_
cresc.
cresc.
f
В
Б
М
7

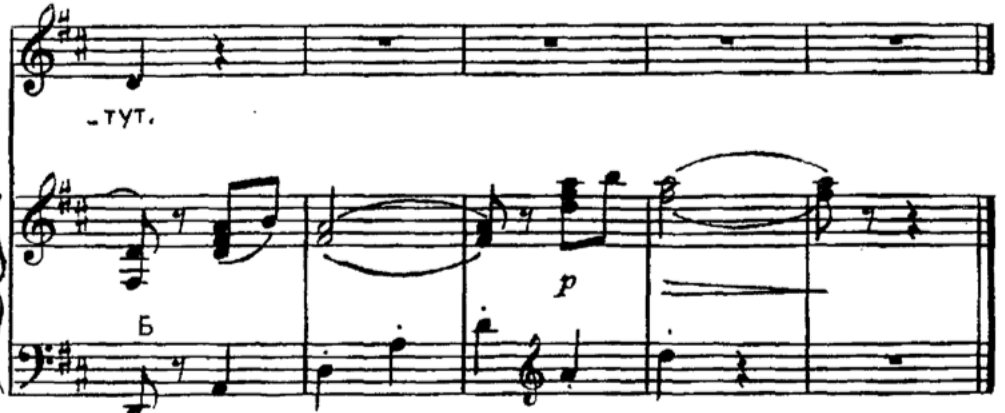
- тут.
Б
p