

# Flute

# ЗА МИЛЫХ ДАМ!

инстр. Е.ЯКУШКИН

ПОПУРРИ НА ТЕМУ ПЕСЕН ИЗ РЕПЕРТУАРА М.ШУФУТИНСКОГО

♩ = 120

*f* 3

8

1

3

16

5

2

28

2

*f*

34

3

42

1

2

3

50

4

*f*

55

60

5

4

69

*f*

73

7

ПОЛУФРИЖА ТЕМУ ПЕСЕН ИЗ РЕПЕРТУАРА М.ШУФУТИНСКОГО

2  
85

9

94

10 7

107

11 12

116

trill 13

124

133

18

140

19

148

20

156

за ми-лых дам!

# Clarinet in B $\flat$ 1 ЗА МИЛЫХ ДАМ!

инстр. Е.ЯКУШКИН

ПОПУРРИ НА ТЕМУ ПЕСЕН ИЗ РЕПЕРТУАРА М.ШУФУТИНСКОГО

♩ = 120

*f* 3

8

1

3

5

21

2

2

29

*f* 3 *tr*

37

3

45

4

*tr*

53

*tr*

59

5

66

72

*tr* *tr* *tr* *tr* 7

77

2  
83

8

91

9

99

10

7

11

112

12

tr

120

13

127

134

18

141

19

149

20

3

156

за ми-лых дам!

# Clarinet in B $\flat$ 2 ЗА МИЛЫХ ДАМ!

инстр. Е.ЯКУШКИН

ПОПУЛЯРНИ НА ТЕМУ ПЕСЕН ИЗ РЕПЕРТУАРА М.ШУФУТИНСКОГО

2  
83

8

91

9

99

10

11

113

12

121

13

129

18

136

136

143

19

151

20

3

158

за ми - лых дам!

# Alto Sax.

# ЗА МИЛЫХ ДАМ!

инстр. Е.ЯКУШКИН

ПОПУРРИ НА ТЕМУ ПЕСЕН ИЗ РЕПЕРТУАРА М.ШУФУТИНСКОГО

♩ = 120

9 1 *mf*

18 2

27 *f*

35 3 2 2

45 4

53

59 5

65 8

72 7

79 8 8 2/4

2  
87

9

96

10

105

11 4 12

117

13

126

2

135

18 19

144

2

153

20 2

за ми - лых

162

>

дам!

# Tenor Sax. ЗА МИЛЫХ ДАМ!

инстр. Е.ЯКУШКИН

ПОПУЛЯРНАЯ ТЕМА НА ПЛЕМЕНАХ ИЗ РЕПЕРТУАРА М.ШУФУТИНСКОГО

♩ = 120

9 **1**  
*mf*

18 **2**

27 **3**  
*f*

35 **1** **2**

45 **4**

53

59 **5**

65

72 **7**

79 **8**

ЗА МИЛЫХ ДАМ!

2  
86

9

95

10

104

11 4

115

12 13

124

2

133

18

141

19

150

20 2 2

160

20

за ми - лых дам!

# Baritone Sax. ЗА МИЛЫХ ДАМ!

инстр. Е.ЯКУШКИН

ПОПУРРИ НА ТЕМУ ПЕСЕН ИЗ РЕПЕРТУАРА М.ШУФУТИНСКОГО

$\text{♩} = 120$

8 1 6

20 6 2 *f*

33 2 2

42 1 2

50 4

56 5 8

69

75 7 4

84 8

2  
92 9 10 8

107 11

115 12

123 13

131 18

139 19

147 20

155 2

за ми-лых дам!

# Horn in F 1

# ЗА МИЛЫХ ДАМ!

инстр. Е.ЯКУШКИН

ПОЛУПРИ НА ТЕМУ ПЕСЕН ИЗ РЕПЕРТУАРА М.ШУФУЛИНСКОГО

♩ = 120

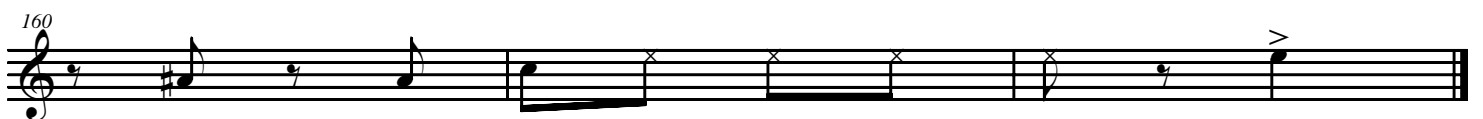
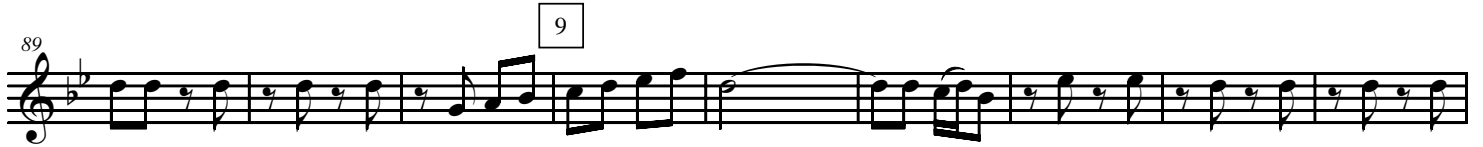

за ми - лых дам!

# Horn in F 2 ЗА МИЛЫХ ДАМ!

инстр. Е.ЯКУШКИН

ПОПУЛЯРНАЯ ТЕМУ ПЬЕСЫ ИЗ РЕПЕРТУАРА М.ШУФУЛИНСКОГО

♩ = 120

9 1

18 *mf*

27 2 *f*

35 3 1

44 2

52 4

58 5

64

70

76 7

2  
82

8

90

9

99

10 11

108

12

117

13

126

18

135

19

144

153

20

за ми-лых

162

дам!

# Horn in F 3 ЗА МИЛЫХ ДАМ!

инстр. Е.ЯКУШКИН

ПОПУЛЯРНАЯ ТЕМУ ПЕСЕН ИЗ РЕПЕРТУАРА М.ШУФУТИНСКОГО

♩ = 120

2  
78

84

8

92

9

10

101

11

110

12

119

13

128

18

136

19

145

154

20

за ми-лых дам!

# Horn in F 4 ЗА МИЛЫХ ДАМ!

инстр. Е.ЯКУШКИН

ПОЛУПРИ НА ТЕМУ ПЕСЕН ИЗ РЕПЕРТУАРА М.ШУФУЛИНСКОГО

♩ = 120

9

18

27

35

44

52

57

62

68

74

*mf*

*f*

1

2

3

1

2

4

5

6

7

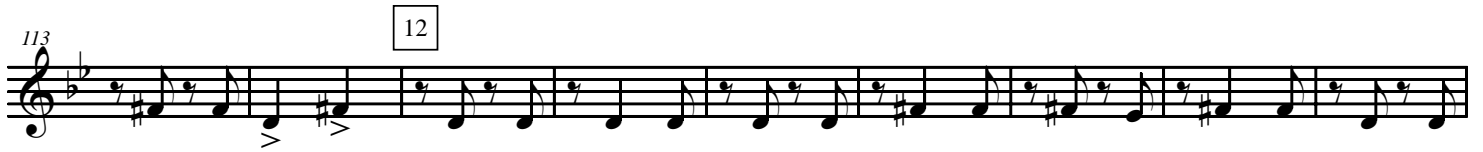
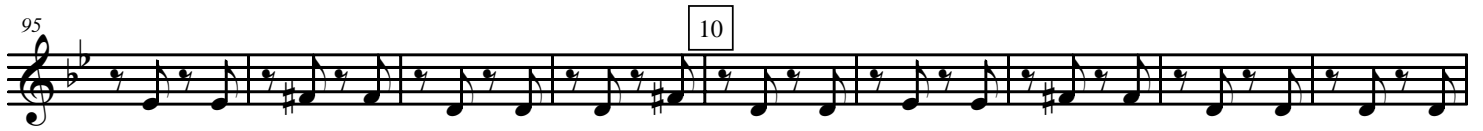

за ми - лых дам!

# ЗА МИЛЫХ ДАМ!

инстр. Е. ЯКУШКИН

ПОПУРРИ НА ТЕМУ ПЕСЕН ИЗ РЕПЕРТУАРА М. ШУФУТИНСКОГО

♩ = 120

3

*f*

8

*Glissando*

5

6

2 *mf*

24

3

2

*f*

34

3

41

1

2 3

48

4

54

15

73

7

7

84

8

91

9

2  
99 10 7 11 3

114 12

122 13 3

131 18

138 19

146

20 3

154

161

за ми - лых дам!

ПОПУЛРНИ НА ПЕМУ ПЕСЕН ИЗ РЕПЕРТУАРА М.ШУФУТИНСКОТО

$\text{♩} = 120$

3

*f*

7

5

6

23

2

*mf*

2

*f*

33

3

40

1

2

3

47

4

54

15

73

7

84

8

91

9

2  
98 9 11 3

115 12

122 13 3

131 18

138 19

145

152 20 3

159

за ми - лых дам!

## ПОПУРРИ НА ТЕМУ ПЕСЕН ИЗ РЕПЕРТУАРА М.ШУФУТИНСКОГО

♩ = 120

7

19

26

33

41

48

55

60

65

1

6

2

*f*

3

2

1

2

4

5

## ПОПУРРИ НА ТЕМУ ПЕСЕН ИЗ РЕПЕРТУАРА М.ШУФУТИНСКОГО

♩ = 120

7

19

26

33

41

48

55

60

65

70

*f*

1 2 3 4 5 6

2  
75 7

80 8

85

92 9 5

103 12

117 13

124

131 18

140 19

147 3

156 2

за ми-лых дам!

# Trombone 3 ЗА МИЛЫХ ДАМ!

инстр. Е.ЯКУШКИН

ПОПУРРИ НА ТЕМУ ПЕСЕН ИЗ РЕПЕРТУАРА М.ШУФУЛИНСКОГО

♩ = 120

7

19

26

33

41

48

55

61

67

1

6

2

*f*

3

2

1

2

4

5

272

77

82

88

95

113

120

127

136

143

150

160

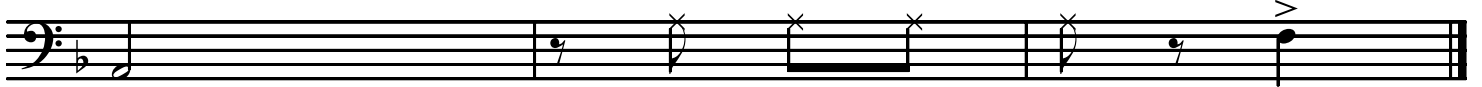

за ми - лых дам!

# Cornet 1

# ЗА МИЛЫХ ДАМ!

инстр. Е.ЯКУШКИН

ПОПУРРИ НА ТЕМУ ПЕСЕН ИЗ РЕПЕРТУАРА М.ШУФУЛИНСКОГО

♩ = 120

3

*f*

7

*Gliss.*

*Glisc.*

5

6

*mf*

23

2

3

*f*

3

32

39

1

2

3

4

46

53

15

72

7

7

83

8

90

9

2  
97

9 11 3

114

12

121

13 3

130

18

137

19

144

20

151

3

158

за ми - лых дам!

# Сопел 2 ЗА МИЛЫХ ДАМ!

инстр. Е.ЯКУШКИН

## ПОПУРРИ НА ТЕМУ ПЕСЕН ИЗ РЕПЕРТУАРА М.ШУФУТИНСКОГО

♩ = 120

3

*f*

7

*Glossando*

5

6

*mf*

23

3

2

*f*

3

32

39

1

2 3

46

4

53

15

72

7

83

8

90

9

# Baritone

# ЗА МИЛЫХ ДАМ!

инстр. Е.ЯКУШКИН

ПОПУРРИ НА ТЕМУ ПЕСЕН ИЗ РЕПЕРТУАРА М.ШУФУТИНСКОГО

♩ = 120

8

16

24

31

39

46

53

59

64

69

*mf*

*f*

1

2

3

4

5

2  
75

7

80

8

85

9

93

10

101

11

109

12

117

13

125

133

18

140

19

20

148

156

за ми-лых дам!

ПОПУЛЯРНИ НА ТЕМУ ПЕСЕН ИЗ РЕПЕРТУАРА М.ШУФУТИНСКОГО

♩ = 120

9 1

18 2 *mf*

27 *f* 3

35 1

44 2 4

52 5

58 7

65 8

72 7

79 8

2  
86

9

95

10

104

11

113

12

1,2 бас

122

13

131

18

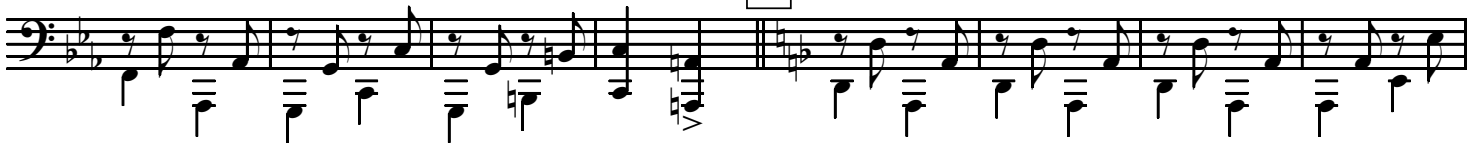

139

19

148

20

157

за ми - лых дам!

ПОПУРРИ НА ТЕМУ ПЕСЕН ИЗ РЕПЕРТУАРА М.ШУФУТИНСКОГО

♩ = 120

9

18

27

36

45

52

58

64

70

78

ЗА МИЛЫХ ДАМ!

2  
82

8

89

9

98

10

107

11

12

116

13

125

134

18

143

19

152

20

161

за ми - лых дам!
