А за окном гремит салют

Песня для детей 6-7 лет и старше

Слова и музыка **М. В. Сидоровой,**
МДОУ № 5 «Золотая рыбка»,
г. Приозерск Ленинградской обл.

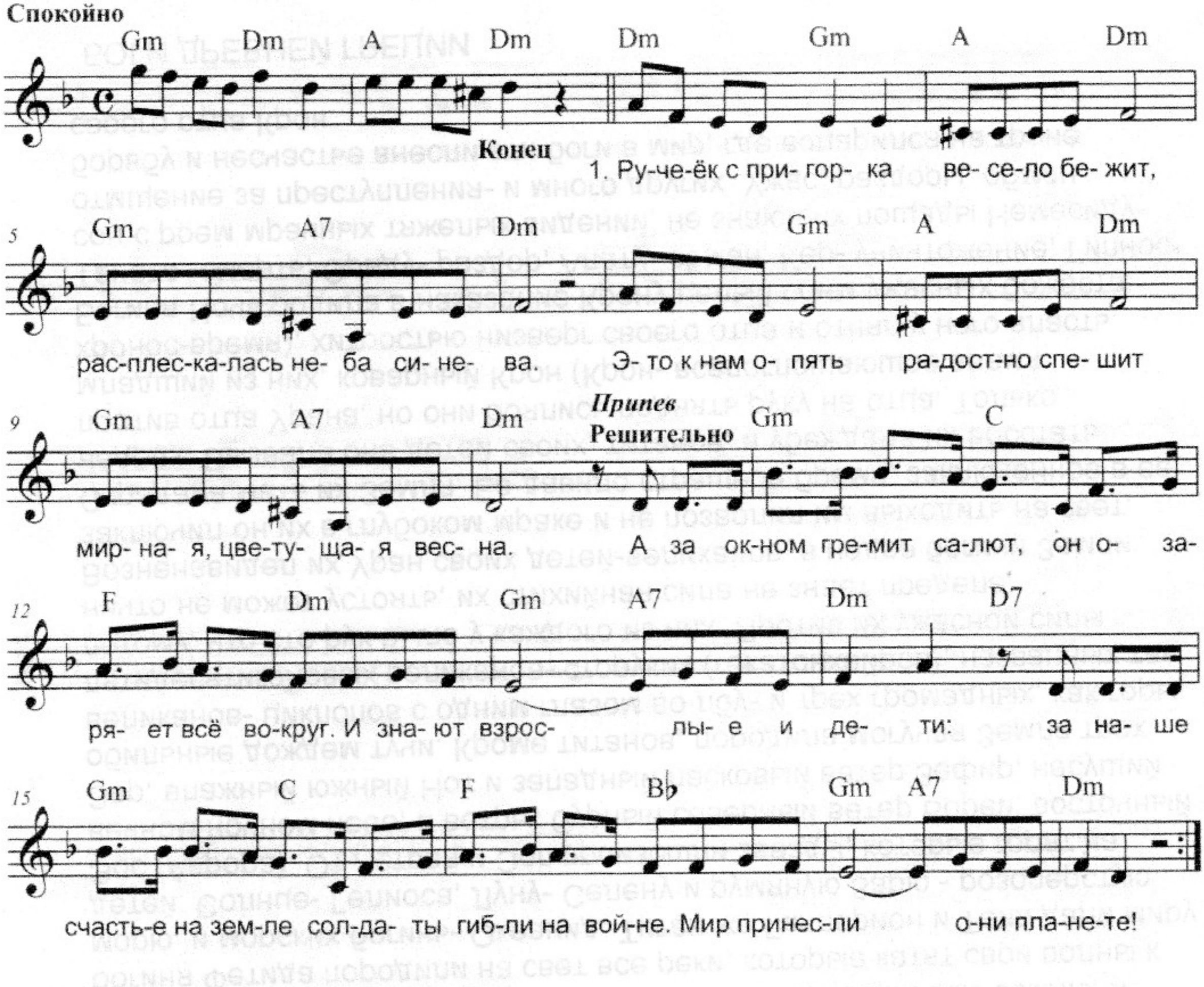

1. Ручеёк с пригорка весело бежит,
Расплескалась неба синева.
Это к нам опять радостно спешит
Мирная, цветущая весна.

Припев:

А за окном гремит салют,
Он озаряет всё вокруг.
И знают взрослые и дети:
За наше счастье на земле
Солдаты гибли на войне.
Мир принесли они планете!

2. Дождевые струйки песенки поют,
Солнце ярко светит свысока.
Споря с ветерком, в вышине плывут
Стайкой озорные облака.

Припев.