ЗАЧЕМ ОСТЫВАТЬ КОСТРУ?

Слова П. СИНЯВСКОГО

Музыка О. ХРОМУШИН

Лирично

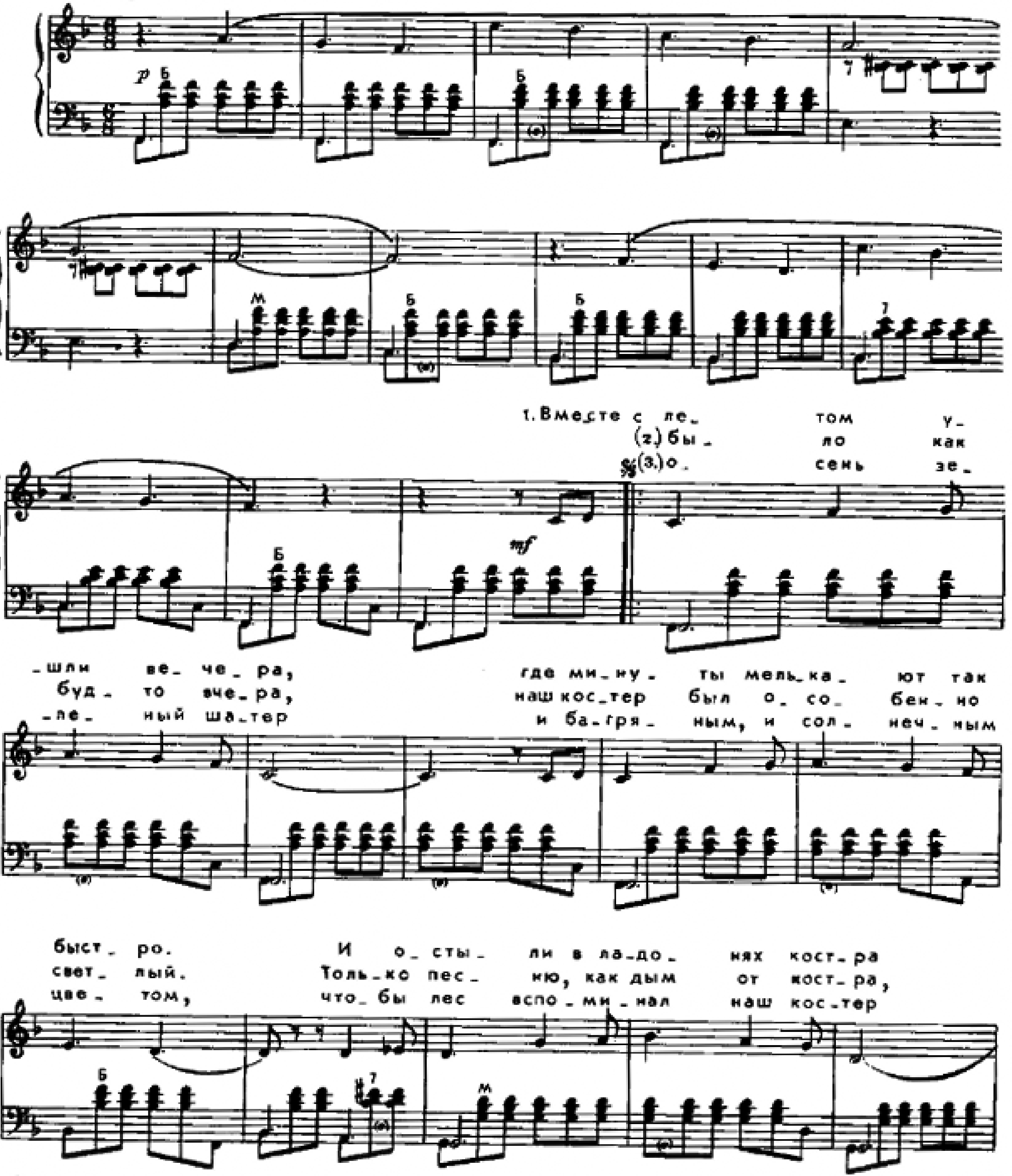
p
Б
М
7
mf
1. Вместе с летом у-
(2) было как
(3.) осень зе-
-шли вечера, где минуты мелькают так
будто вчера, наш костер был особенно
-леный шатер и багряным, и солнечным
быстро. И остыли в ладонях костра
светлый. Только песню, как дым от костра,
цветом, чтобы лес вспоминал наш костер

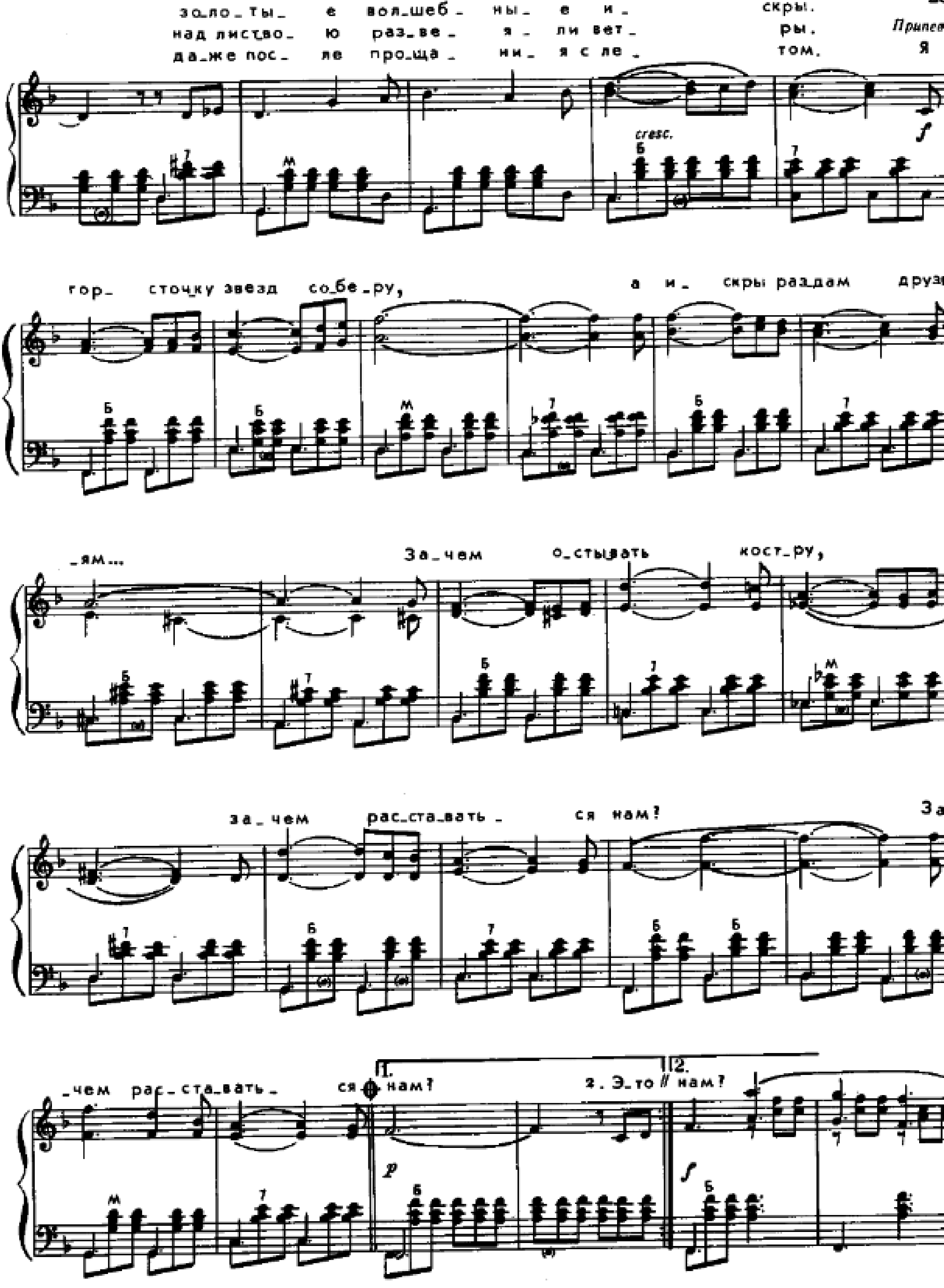
зо_ло_ты_ е вол_шеб_ ны_ е и_ скры.
над листво_ ю раз_ве_ я_ ли вет_ ры.
да_же пос_ ле про_ща_ ни_ я с ле_ том.
Припев
Я
cresc.
f
гор_ сточ_ку звезд со_бе_ру, а и_ скры раз_дам друз
_ям... За_чем о_сты_вать кост_ру,
за_чем рас_ста_вать_ ся нам? За
_чем рас_ста_вать_ ся нам? 1. нам? 2. Э_то 2. нам?
p
f

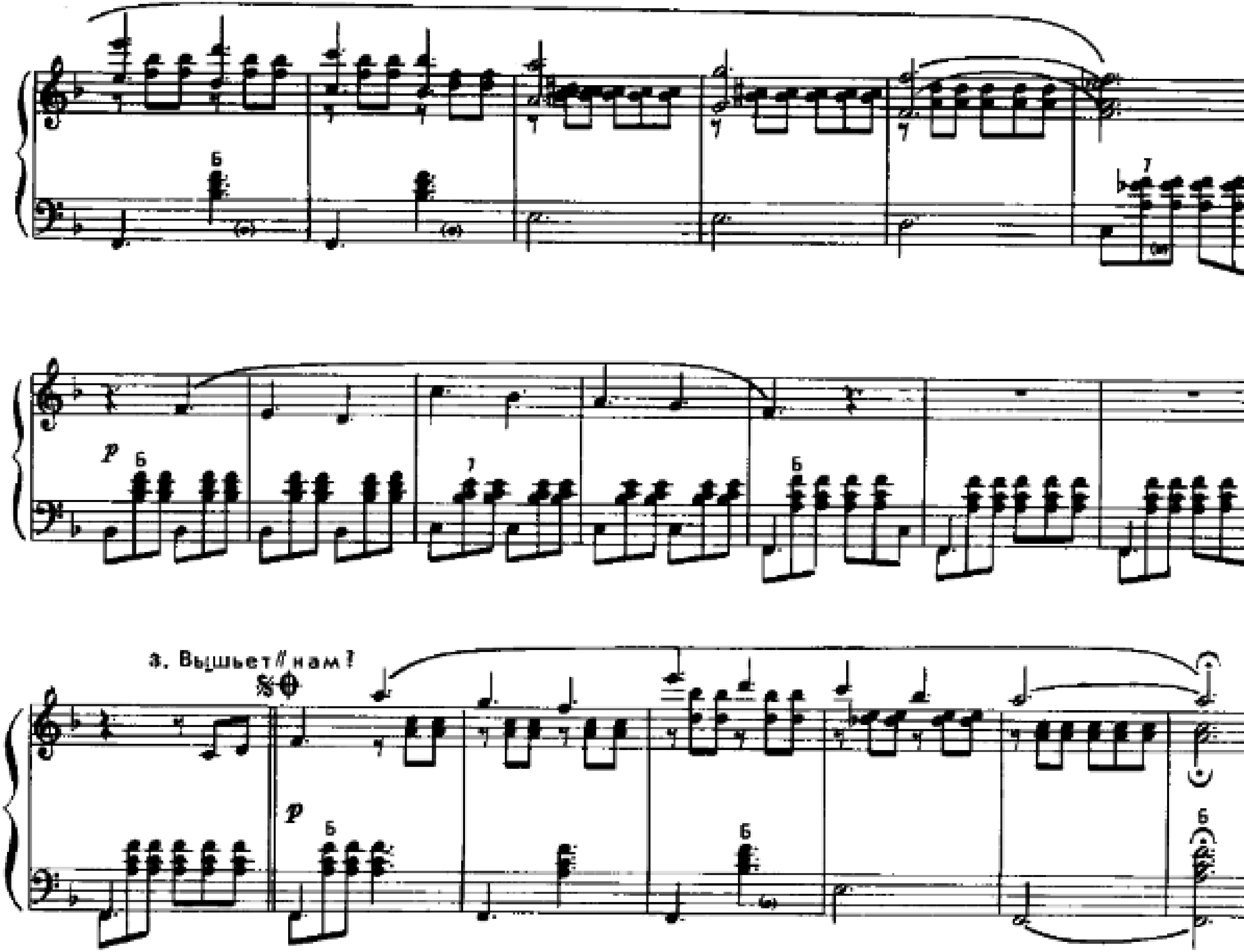
p
3. Вышьет // нам !
p