Защитник это гордо

Муз. Елены Обуховой

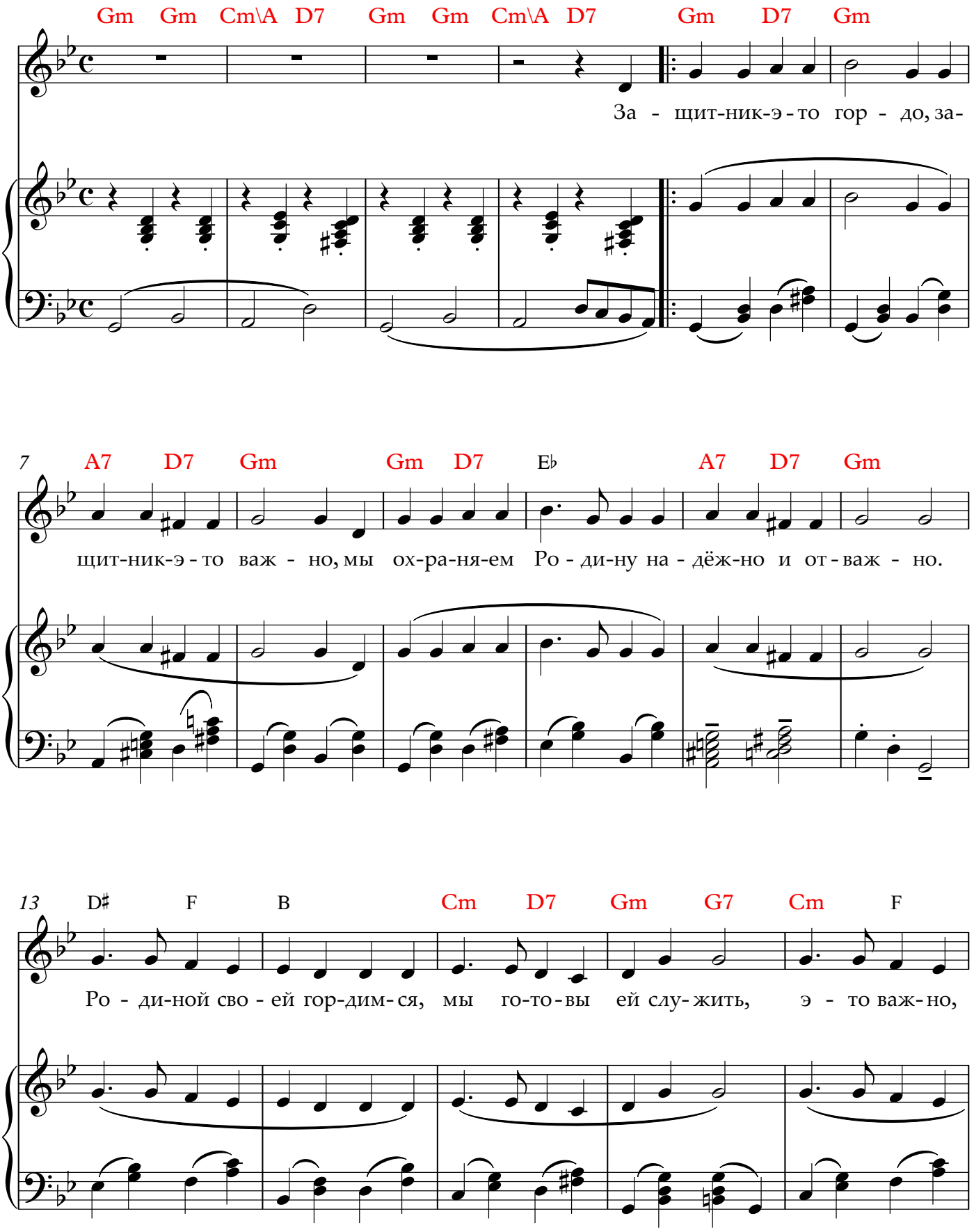

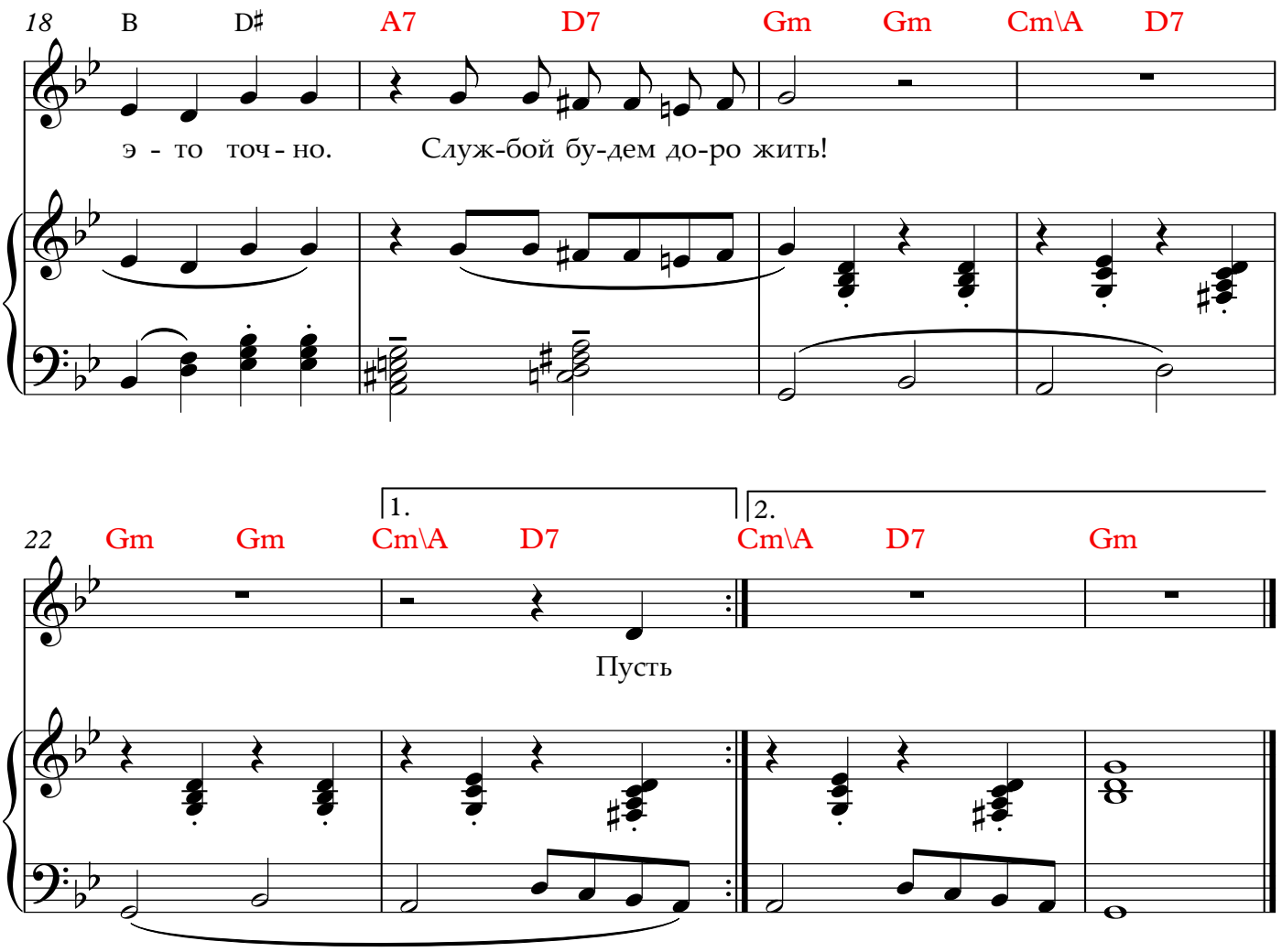

1. Защитник - это гордо,
Защитник - это важно,
Мы охраняем Родину
Надёжно и отважно.

ПРИПЕВ:

Родиной своей гордимся,
Мы готовы ей служить.
Это важно, это точно,
Службой будем дорожить.

2. Пусть враг дрожит в испуге,
Его мы не боимся.
Своей Россией данной нам
Все, как один, гордимся.

ПРИПЕВ: тот же - 2 раза