Здравствуй, счастье!

сл. О. Ольхова

муз. О. Ольхова

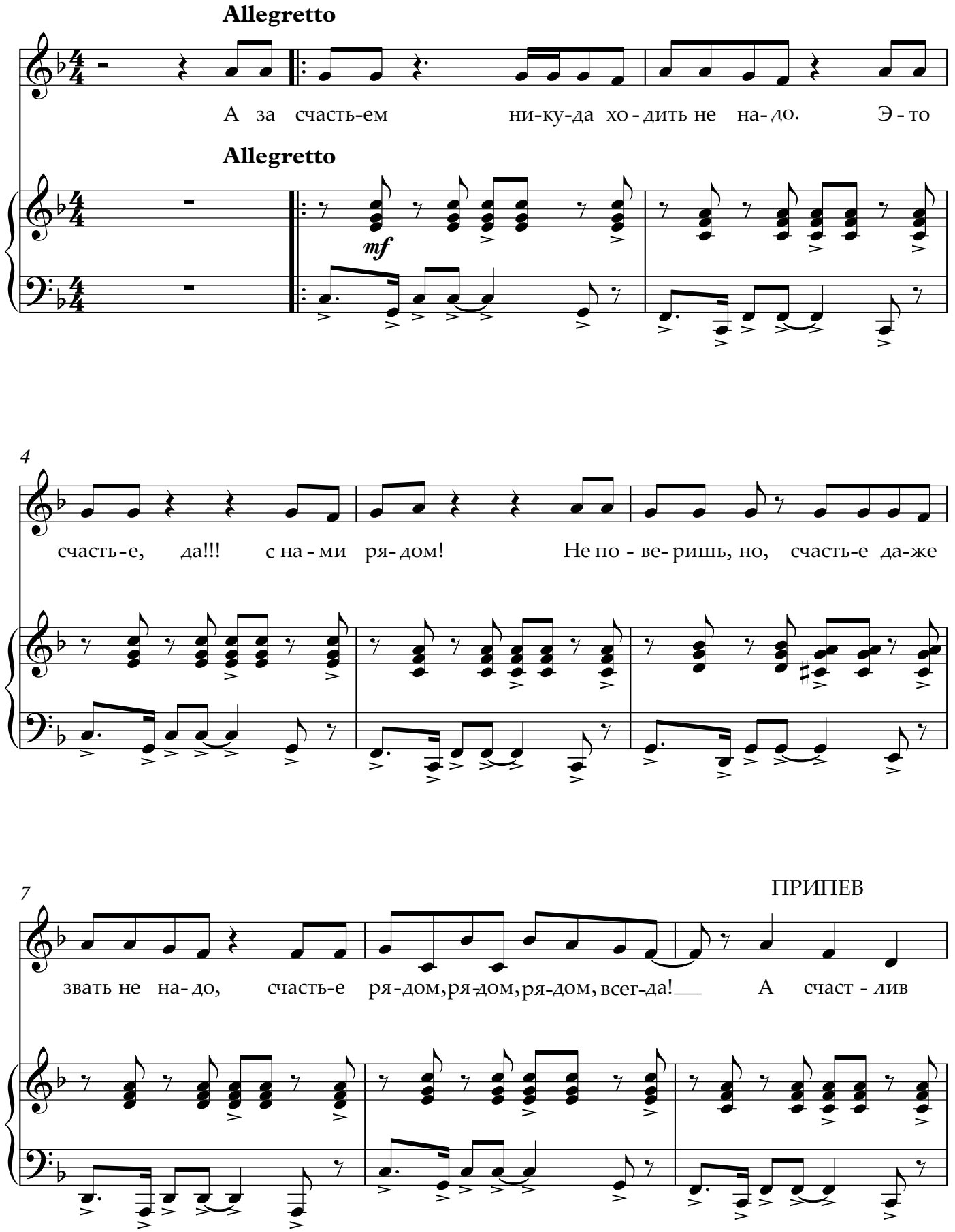

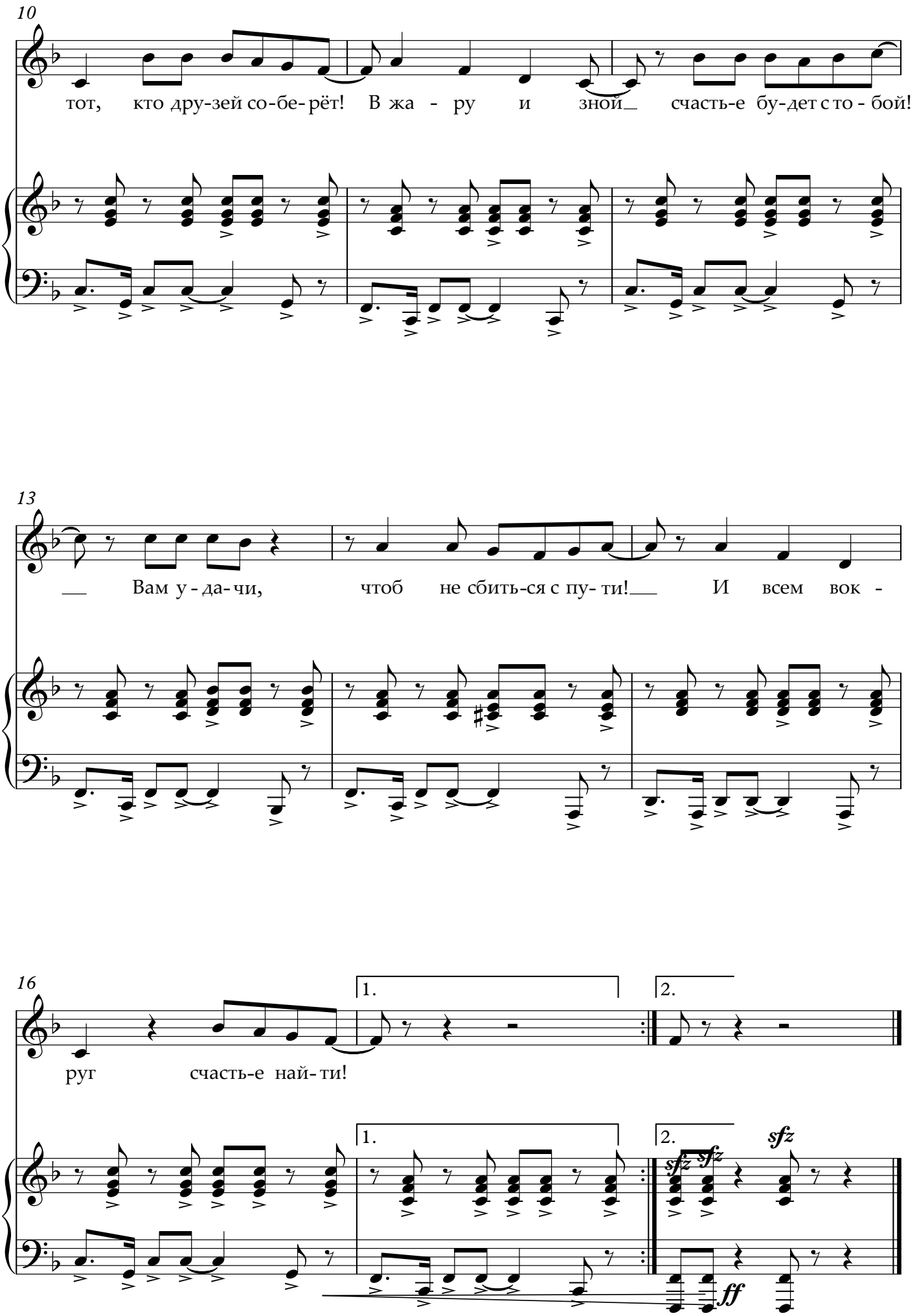
10
тот, кто дру-зей со-бе-рёт! В жа - ру и зной счасть-е бу-дет с то - бой!
13
Вам у - да - чи, чтоб не сбить-ся с пу- ти! И всем вок -
16
руг счасть-е най- ти!
1.
2.
1.
2.
sfz
sfz
sfz
ff