Знаки дорожного движения

(Музыкальная сказка)

Сл и муз. Елены Обуховой

1 Пешеходная дорожка

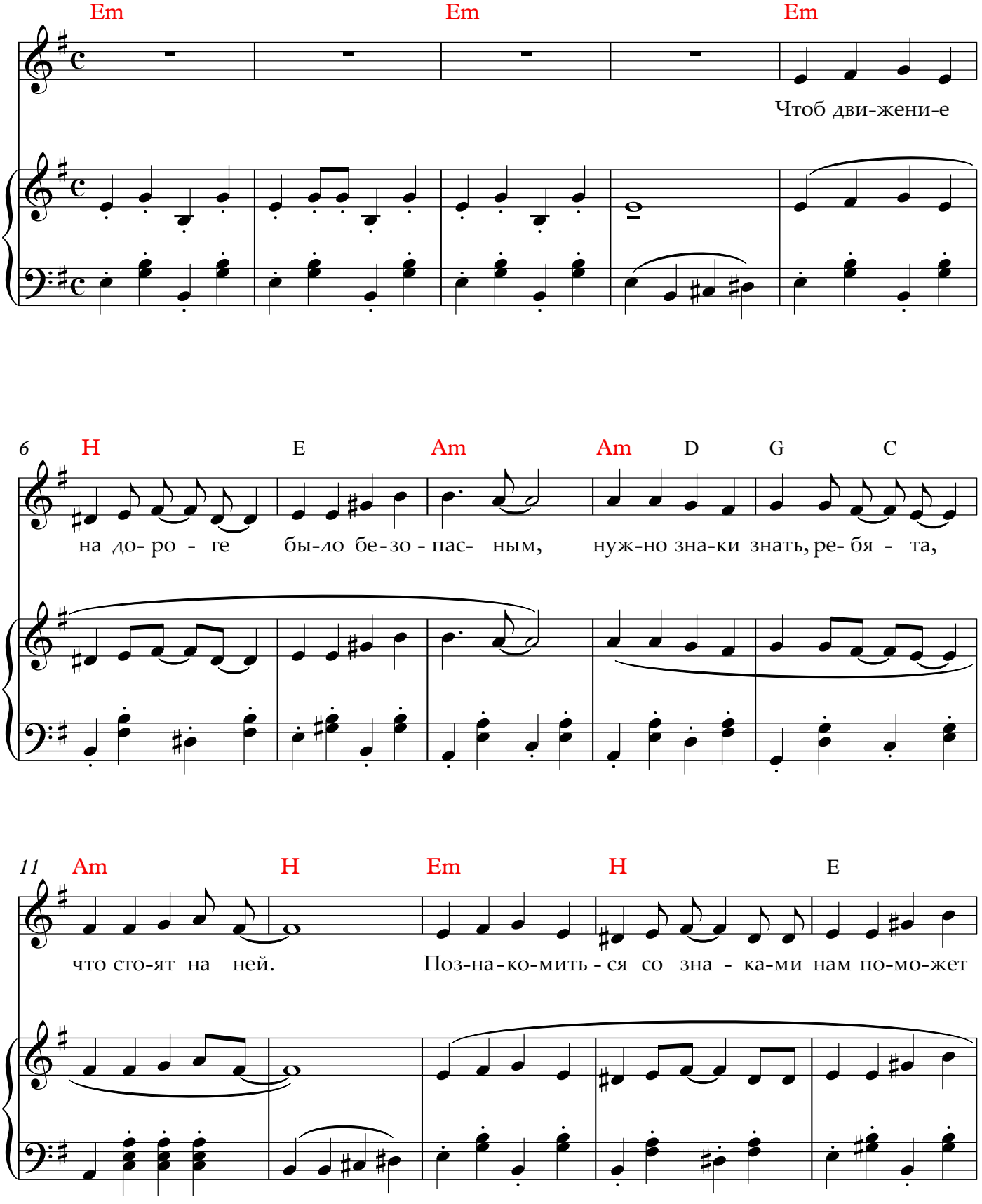

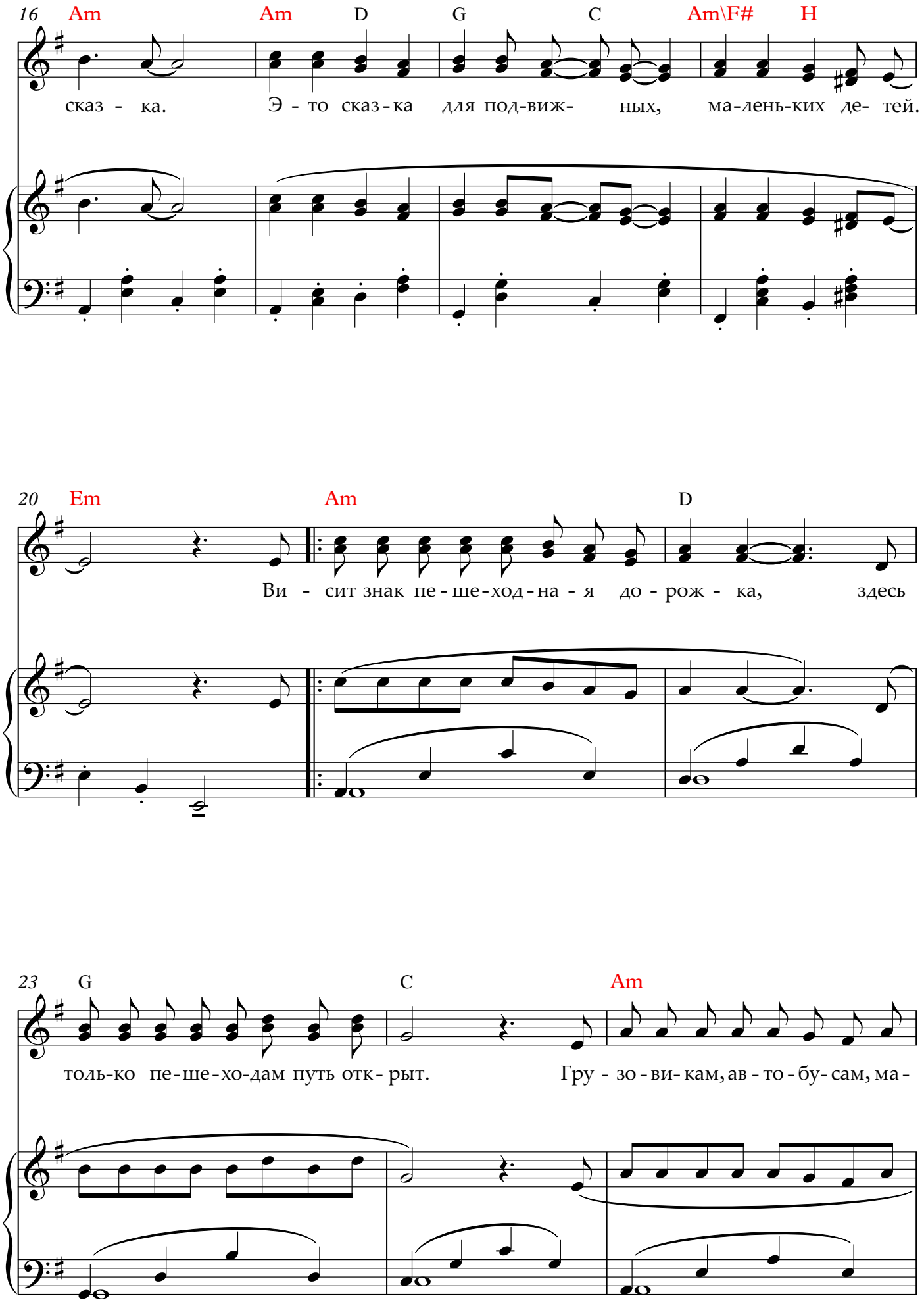
16
Am
Am
D
G
C
Am\F#
H
сказ - ка.
Э - то сказ-ка для под-виж- ных, ма-лень-ких де- тей.
20
Em
Am
D
Ви - сит знак пе-ше-ход-на - я до - рож - ка, здесь
23
G
C
Am
толь-ко пе-ше-хо-дам путь отк - рыт.
Гру - зо-ви-кам, ав - то-бу-сам, ма -

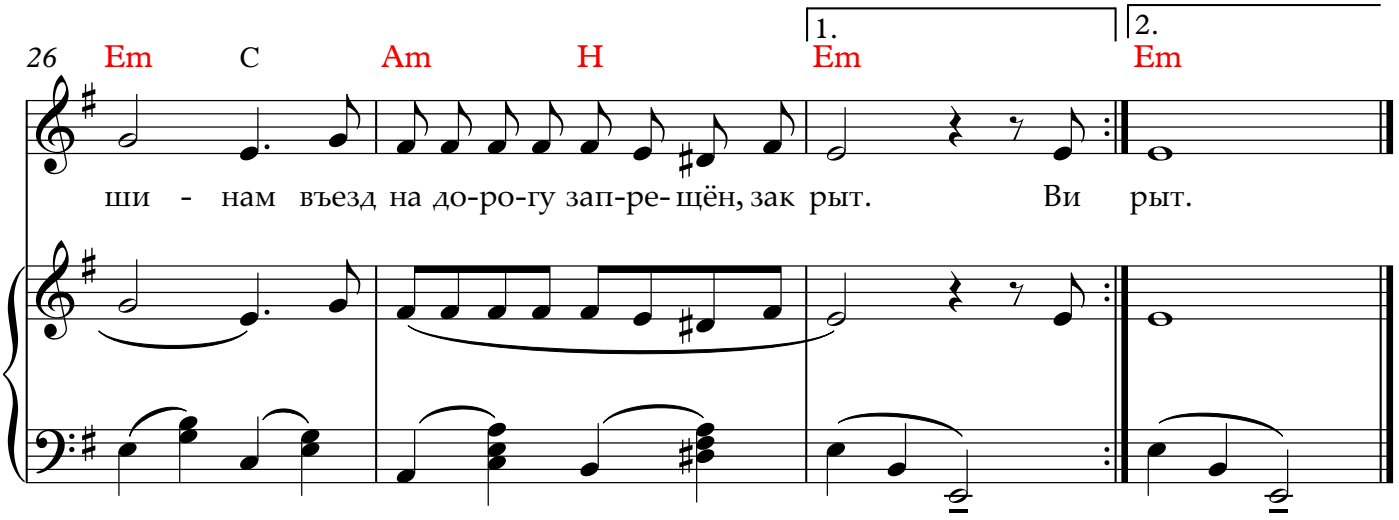

1. Чтоб движение на дороге
Было безопасным,
Нужно знаки знать , ребята,
Что стоят на ней.
Познакомиться со знаками
Нам поможет сказка.
Это сказка для подвижных
Маленьких детей.

ПРИПЕВ:

Висит знак пешеходная дорожка,
Здесь только пешеходам путь открыт.
Грузовикам, автобусам, машинам
Въезд на дорогу запрещён, закрыт.
Висит знак пешеходная дорожка,
Здесь только пешеходам путь открыт.
Грузовикам, автобусам, машинам
Въезд на дорогу запрещён, закрыт.

2. И по ней мы, как по зебре
Радуясь шагаем.
Полосатая дорожка, светофор горит.
Здесь не бегаем, не прыгаем,
В мячик не играем.
На зелёный цвет весенний
Путь по ней открыт.

ПРИПЕВ: тот же

.