ЗОЯ

Слова И. ЛЕШКЕВИЧ

Музыка Т. ПОПАТЕНКО

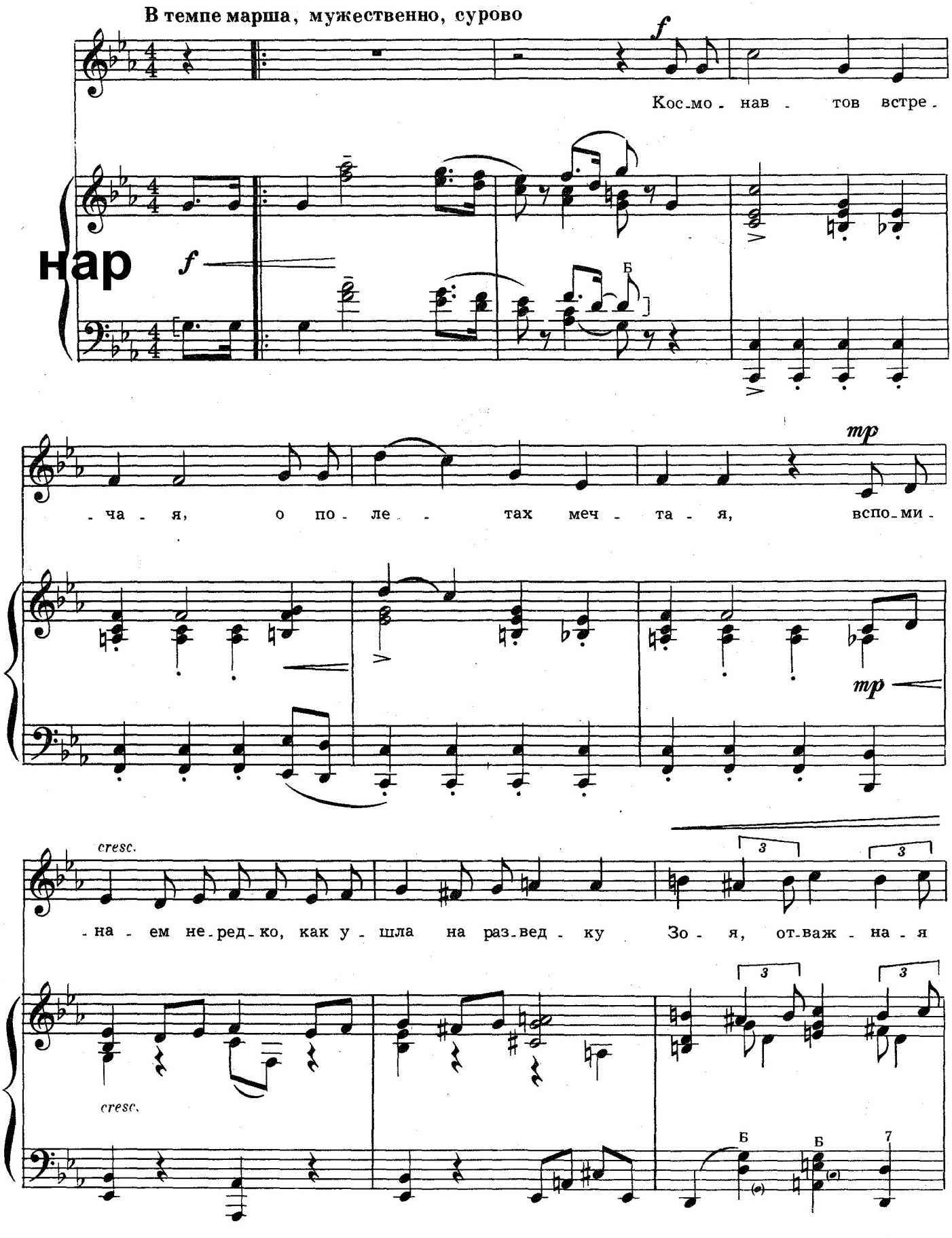

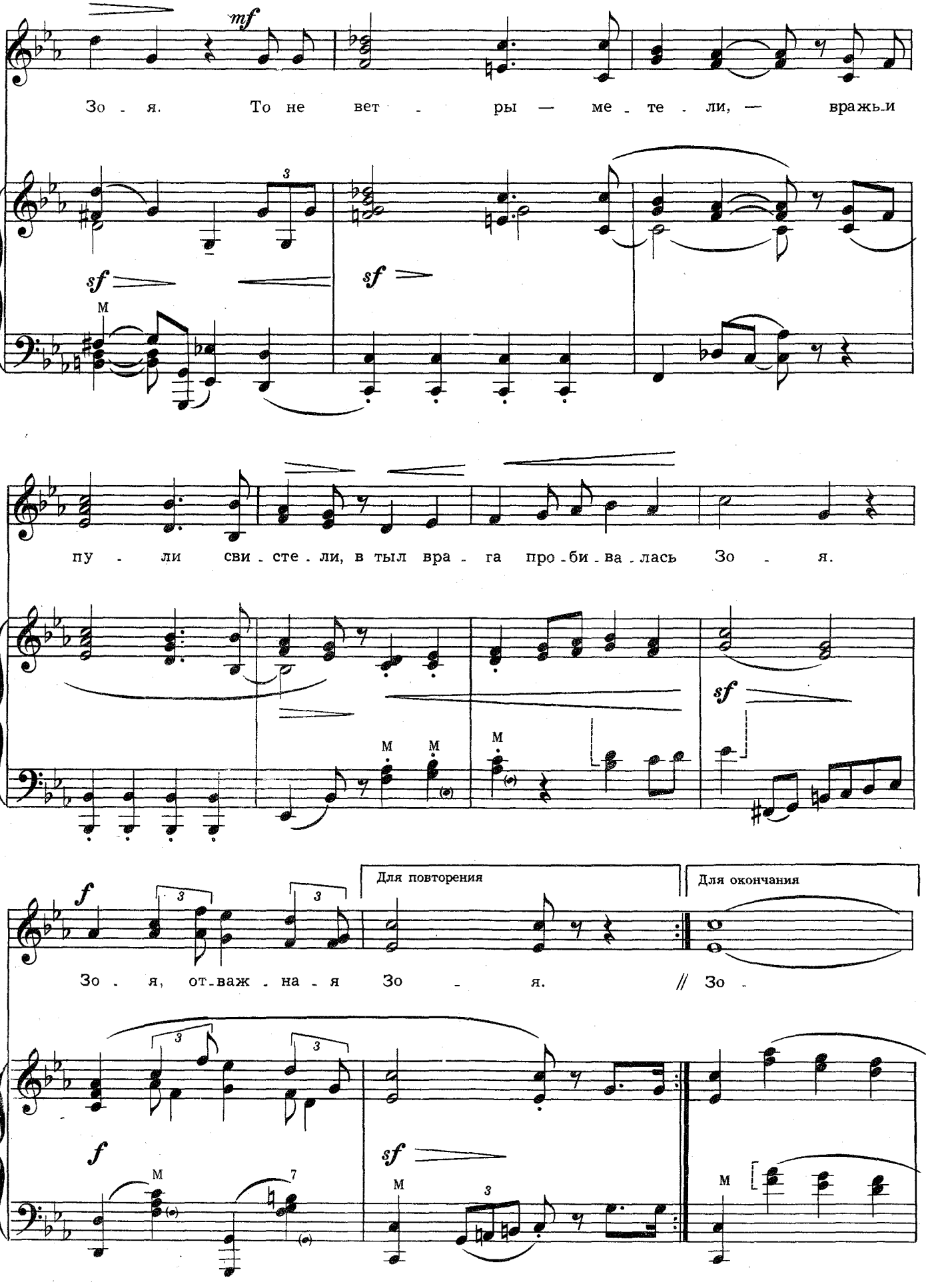
mf
Зо - я. То не вет - ры — ме - те - ли, — вражьи
sf
sf
M
пу - ли сви - сте - ли, в тыл вра - га про - би - ва - лась Зо - я.
M
M
M
sf
f
Для повторения
Для окончания
Зо - я, от - важ - на - я Зо - я. // Зо -
f
M
7
sf
M
M

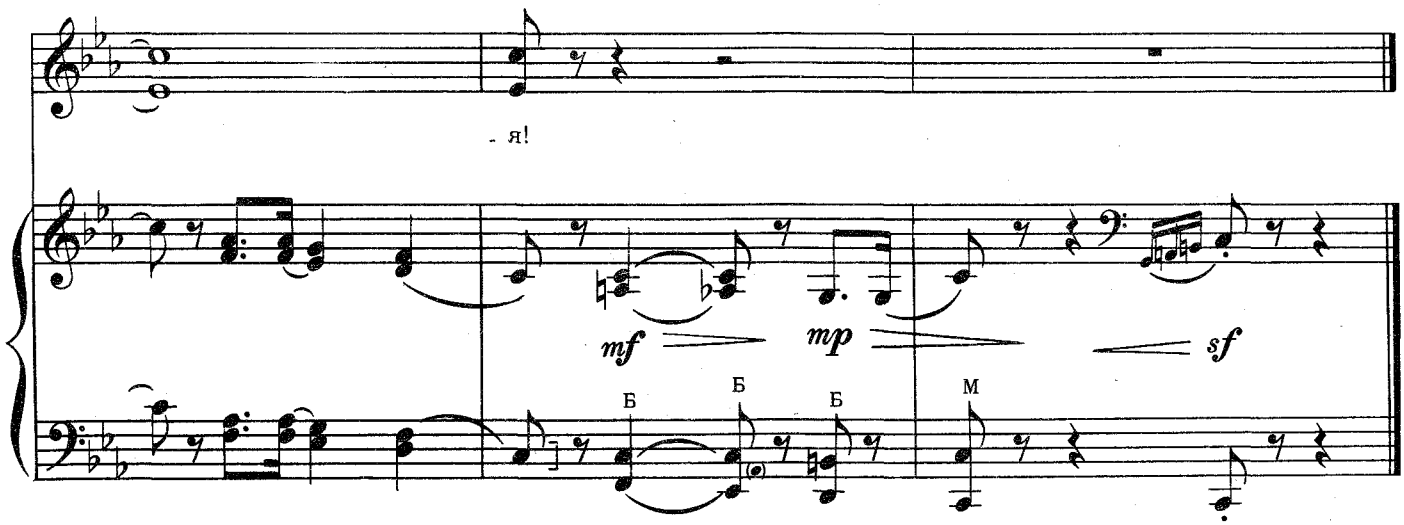

Космонавтов встречая,
О полетах мечтая,
Вспоминаем нередко,
Как ушла на разведку
Зоя, отважная Зоя.
То не ветры-метели,—
Вражьи пули свистели.
В тыл врага пробивалась Зоя,
Зоя, отважная Зоя.

Где-то хрустнула ветка.
Ой, разведка-разведка!..
Звезды в небе застыли—
Зою немцы схватили,
Зою, отважную Зою.
Били снова и снова...
Ни единого слова
Палачам не сказала Зоя,
Зоя, отважная Зоя.

От родного порога
Позовет нас дорога.
В дождь и снег, под грозою
Быть хотим мы, как Зоя,
Зоя, отважная Зоя.
В память наших героев
Города мы построим.
Быть хотим мы, как наша Зоя,
Зоя, отважная Зоя.