Зверобика

Слова А. Хайта и Л. Левенбука

Музыка Б. Савельева

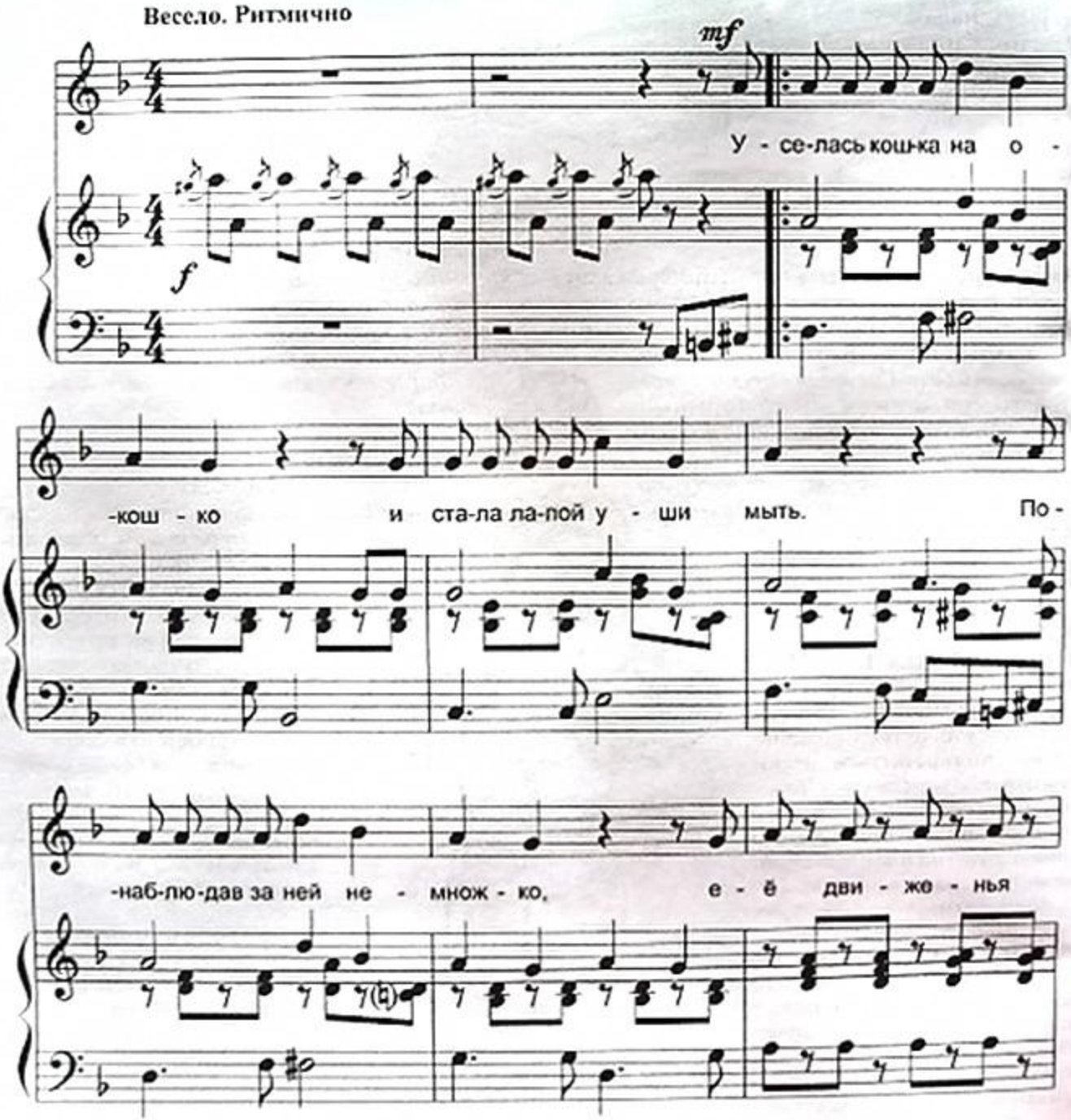

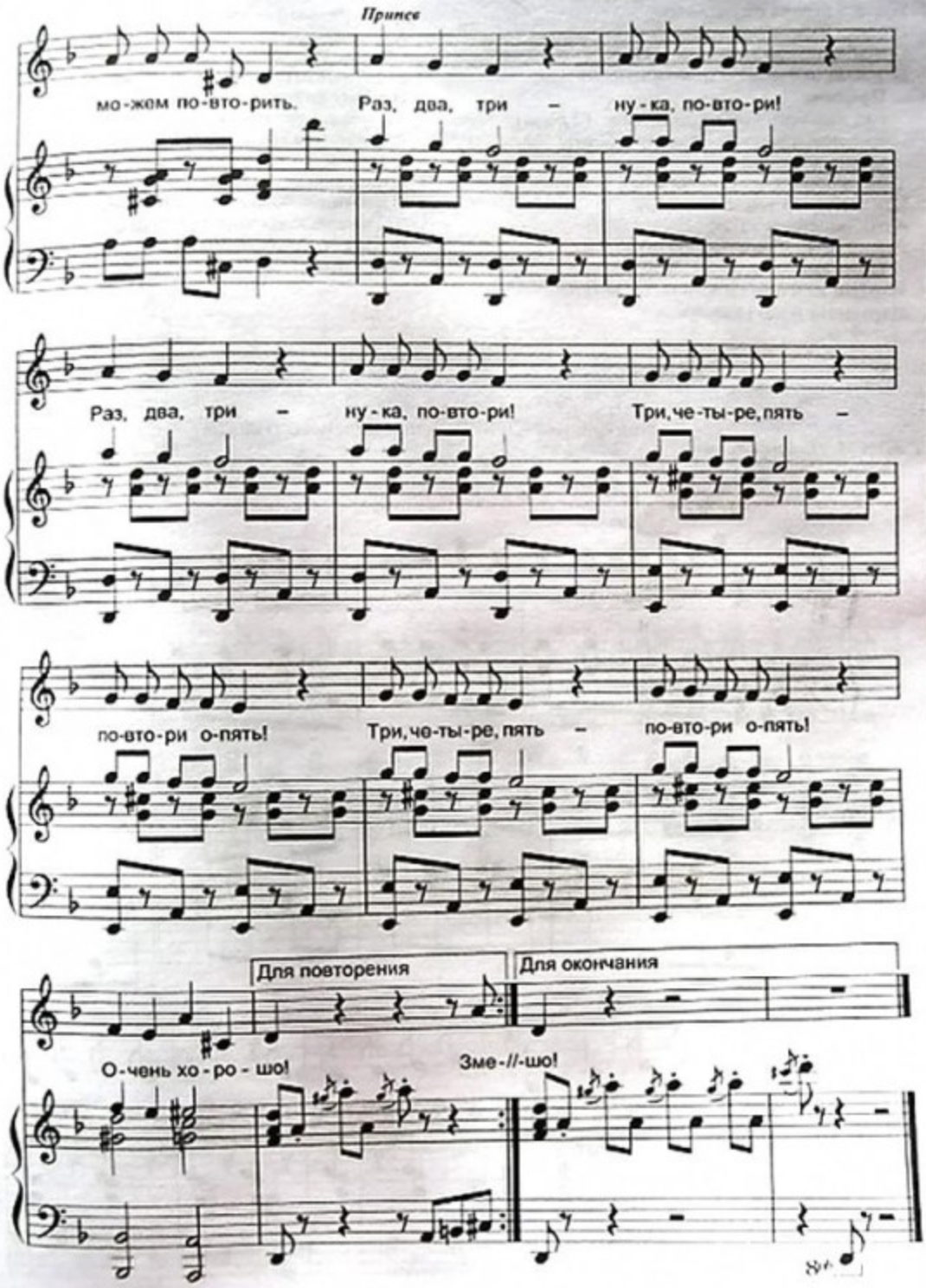
Припев
мо-жем по-вто-рить. Раз, два, три – ну-ка, по-вто-ри!
Раз, два, три – ну-ка, по-вто-ри! Три, че-ты-ре, пять –
по-вто-ри о-пять! Три, че-ты-ре, пять – по-вто-ри о-пять!
Для повторения
Для окончания
О-чень хо-ро-шо! Зме-//-шо!