Moderato

Звездное детство

сл. и муз. Е.Обуховой

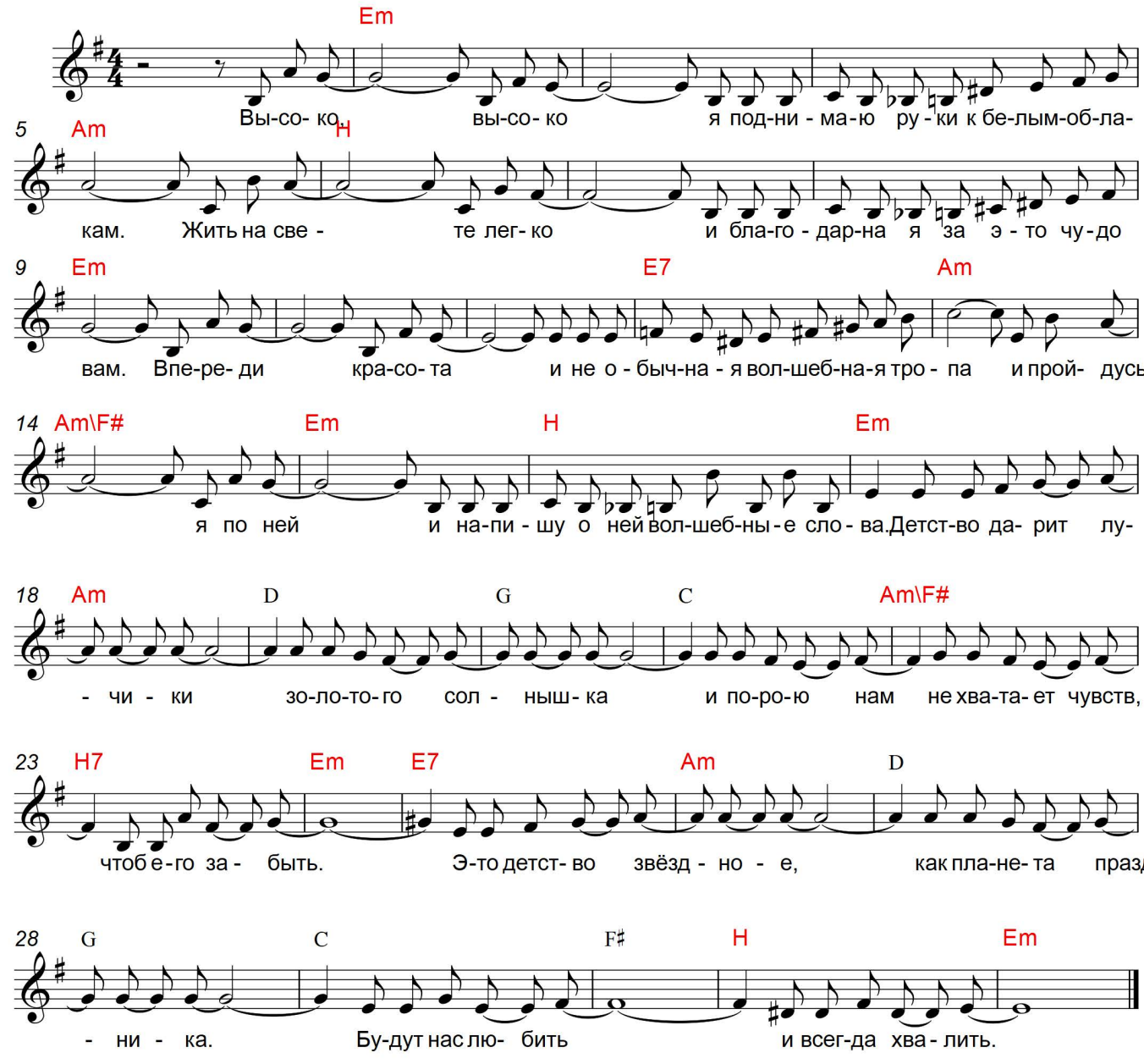

1. Высоко, высыко я поднимаю руки к белым облакам.
Жить на свете легко и благодарна я за это чудо вам.
Впереди красота и необычная волшебная тропа
И пройдусь я по ней и напишу о ней заветные слова.

ПРИПЕВ:

Детство дарит лучики золотого солнышка
И порою нам не хватает чувств, чтоб его забыть.
Это детство звёздное, как планета праздника.
Будут нас любить и всегда хвалить.

2. Улыбаюсь друзьям, всем тем, которых уважаю и люблю.
Мама - радость моя, я ей букеты роз обещаных дарю.
Голубой небосвод своим сиянием блестящим озарит
И звездой буду я, которая не гаснет, но всегда горит.

ПРИПЕВ: тот-же