музыка О.Радченко
слова Л.Мирошниченко

Мы - казачата

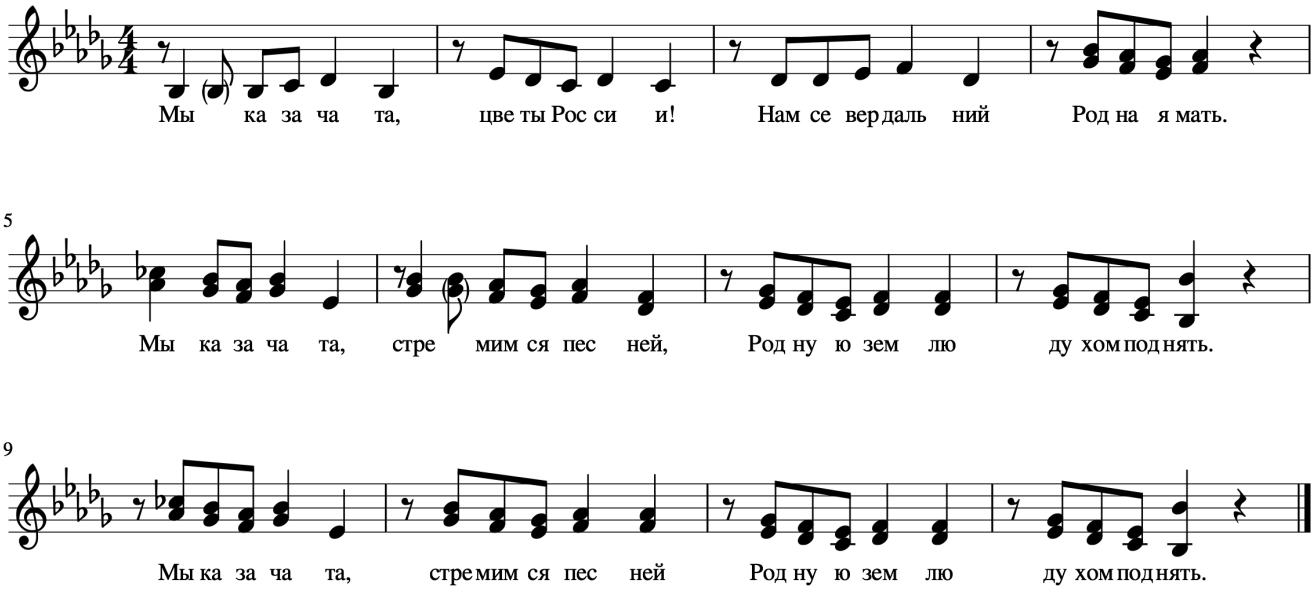

1 куплет
Мы - казачата, цветы России
Нас воспитала с тобой Кубань!
Мы казачата, хлопцы, девчата
Земля родная духом воспрянь.

2 куплет
Отцы и деды нам сохранили
Ценою жизни святую Русь.
Чтоб честь и веру мы крепко чтили
Я в том край ридный тебе клянусь.

3 куплет
Мы казачата - хлопцы, девчата!
Дух предков славных в себе храним.
Устои наши мы помним свято,
И никому их не отдадим!