

(come chi è costretto ad accondiscendere)

GIANNI SCHICCHI

(Rinuccio dà il testamento a Gianni; questi passeggia, in su e in giù, as-

Da - temi il te - sta - men - to!

41

And<sup>te</sup> mosso ♩ : 100

*p*  
stacc.

sorto nella lettura. I parenti lo seguono cogli occhi, poi inconsciamente finiscono coll'andargli dietro; Si-

Harp

*p*  
stacc.

mona, seduto su una cassapanca, scrolla il capo, incredulo)

LAURETTA

(I parenti lasciano

*p*

RINUCCIO

Ad -

*mf*

Ad -

GIANNI SCHICCHI

(Schicchi si arresta di colpo)

Niente da fare!

42

*Schicchi e si avviano verso il fondo della scena; Lauretta e Rinuccio sono appiattiti, assorti solo nel loro amore deluso)*

LAURETTA

- di - o, — speran - za bel - la, — dol - ce mi - rag - gio; non ci po -

RINUCCIO

- di - o, — speran - za bel - la, — dol - ce mi - rag - gio; non ci po -

rit. a tempo dolce

LAURETTA

*(Gianni Schicchi riprende a passeg -*

- trem spo - sa - re per il Ca - len - di - mag - gio!

RINUCCIO

- trem spo - sa - re per il Ca - len - di - mag - gio!

stacc.

*giare, leggendo più attentamente il testamento)*

**43** *cresc.*

*(I parenti si lasciano cadere sulle sedie)*

**LAURETTA** *(con dolore)*  
Ad - di - o, — spe - ran - za

**RINUCCIO** *(con dolore)*  
Ad - di - o, — spe - ran - za

*(s'arresta di botto)*  
**GIANNI SCHICCHI**  
Niente da fa - re!

*(I parenti si rial -*

**LAURETTA** *(con gioia)*  
bel - la, — s'è spen - to o - gni tuo rag - gio. ... *(For - se ci*

**RINUCCIO** *(joyfully)*  
*(con gioia)*  
bel - la, — s'è spen - to o - gni tuo rag - gio. *(For - se ci*

**GIANNI SCHICCHI** *(tonante)*  
Pe - rò!

**un poco affrettato**

sano e circondano Gianni, guardandolo con grande ansietà. Schicchi, immobile nel mezzo della scena, ge.

LAURETTA

spo-se-re-mo per il Ca-len-di-mag-gio!

RINUCCIO

spo-se-re-mo per il Ca-len-di-mag-gio!

a tempo, sostenuto rit:.....

sticcia parcamente, guardando innanzi a sè. A poco a poco il suo viso si rischiara e diventa sorridente, trionfante)

ZITA

(con un fil di voce) *pp* Eb-be-ne?

CIESCA

(con un fil di voce) *pp* Eb-be-ne?

NELLA

(con un fil di voce) *pp* Eb-be-ne?

RINUCCIO

(con un fil di voce) *pp* Eb-be-ne?

GHERARDO

(con un fil di voce) *pp* Eb-be-ne?

MARCO

(con un fil di voce) *pp* Eb-be-ne?

SIMONE

(con un fil di voce) *pp* Eb-be-ne?

BETTO

(con un fil di voce) *pp* Eb-be-ne?

rit.

(con voce infantile)

GIANNI SCHICCHI

Laurettina! va sui terraz-si-no; porta i mi-nus-so-lini all uc-cel-

*p*

a tempo

(fermando Rinuccio che vuole seguire Lauretta)

GIANNI SCHICCHI

- li - no. So - la.

*stacc.*

(Appena Lauretta è uscita, Gianni si rivolge ai parenti)

GIANNI SCHICCHI

*lento*

Nes-su-no sa che Buo-so ha re-so il

rall:.....

44

ZITA

*p*  
Nes-su-no!

CIESCA

*p*  
Nes-su-no!

NELLA

*p*  
Nes-su-no!

RINUCCIO

*p*  
Nes-su-no!

GIANNI SCHICCHI

*fia - to? Be-ne! An - co - ra nes-su-no de-ve sa -*

GHERARDO

*p*  
Nes-su-no!

MARCO

*p*  
Nes-su-no!

SIMONE

*p*  
Nes-su-no!

BETTO

*p*  
Nes-su-no!

a tempo *And. mosso*

(Tamburo funebre)

*ppp*

*pp*

ZITA

Nes-su - no lo sa-prà!

CIESCA

Nes-su - no lo sa-prà!

NELLA

Nes-su - no lo sa-prà!

RINUCCIO

GIANNI SCHICCHI Nes-su - no lo sa-prà!

(assalito da un dubbio)

Ei ser - vi?

PECTS IT.  
-per lo!

GHERARDO

Nes-su - no lo sa-prà!

MARCO

Nes-su - no lo sa-prà!

SIMONE

Nes-su - no lo sa-prà!

BETTO

Nes-su - no lo sa-prà!

ZITA

Do - po l'aggra - va - men - to in ca - me - ra... nes -

ZITA

*- su - no!*

GIANNI SCHICCHI

*(a Marco e a Gherardo)*

*Voi due por - ta - te il mor - tò ei can - de -*

*(Marco e Gherardo scompaiono fra le sarge del letto e ricompaiono con un fardello rosso che portano nella camera di destra. Simone, Betto e Rinuccio portano via i candelabri)*

GIANNI SCHICCHI

*- la - bri là dentro nella stan - za di rim - pet - to! Donne! Ri - fa - te il*

ZITA

*(le donne cominciano a ravviare il letto)*

*Ma ...*

CIESCA

*Ma ...*

NELLA

*Ma ...*

GIANNI SCHICCHI

*(ad un gesto delle donne)*

*let - to! Zit - te. Obbe - di - te!*

*dim. molto*

ZITA *(si fermano tutti sorpresi)* *p* *(a Gianni)* *affrettando*  
 Ah! *pp* Ma . e . stro Spinello . cio il dot.

CIESCA *p*  
 Ah!

NELLA *p*  
 Ah!

RINUCCIO *p*  
 Ah!

GIANNI SCHICCHI *(con voce soffocata)*  
 Chi può es . se . re? Ah!

GHERARDO *p*  
 Ah!

MARCO *p*  
 Ah!

SIMONE *p*  
 Ah!

BETTO *p*  
 Ah!

*(si bussa alla porta)*

**45** *morendo* *p* *col canto*

ZITA

to . re!

GIANNI SCHICCHI

*pp*

Guar . da . te che non pas . si! Di . te . gli qual . che

Mosso

*pp*

GIANNI SCHICCHI

co . sa... che Buo . so è mi . glio . ra . to e che ri .

rall.....

*(I parenti si affollano alla porta e la schiudono appena, Gianni si nasconde dietro alla surge, dalla parte opposta a quella dove c'è la porta di ingresso. Betto avvicina gli scuri della finestra.)*

GIANNI SCHICCHI

- po . sa.

SPINELLOCCIO

*(con voce nasale e accento bolognese)*

L'è per .

46

I. Tempo

ZITA

*p*  
 Buon gior - no, Ma - e - stro Spinel - loc - cio! Va meglio!

CIESCA

*p*  
 Buon gior - no, Ma - e - stro Spinel - loc - cio! Va

NELLA

*p*  
 Buon gior - no, Ma - e - stro Spinel - loc - cio!

RINUCCIO

*p*  
 Buon gior - no, Ma - e - stro Spinel - loc - cio! Va

GHERARDO

*p*  
 Buon gior - no, Ma - e - stro Spinel - loc - cio! Va

MARCO

*p*  
 Buon gior - no, Ma - e - stro Spinel - loc - cio! Va meglio!

SIMONE

*p*  
 Buon gior - no, Ma - e - stro Spinel - loc - cio!

BETTO

*p*  
 Buon gior - no, Ma - e - stro Spinel - loc - cio! Va meglio!

SPINELLOCCIO

*p*  
 - mes - so.

Un poco meno

*pp*

ZITA

CIESCA

NELLA

RINUCCIO

GHERARDO

MARCO

SIMONE

BETTO

SPINELLOCCIO

CIESCA

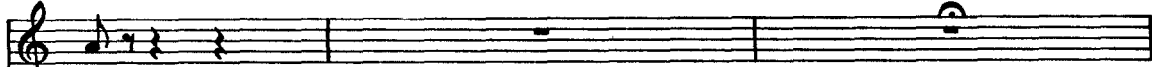

*che!*

NELLA

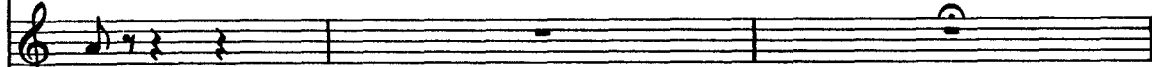

*che!*

MARCO

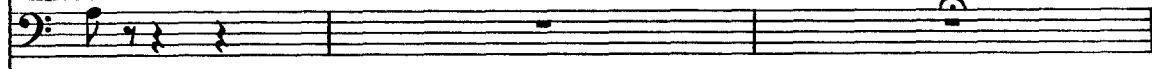

*che!*

SPINELLOCCIO

*(Spinelloccio fa per entrare;*  
A che po - ten - sa l'è ar - ri - va - ta la sciensa! Be', ve - dia - mo, ve -

*col canto*

ZITA

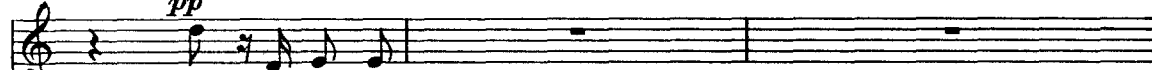

*pp*  
No! ri po - sa!

CIESCA

*pp*  
Ri - po - sa!

GIANNI SCHICCHI

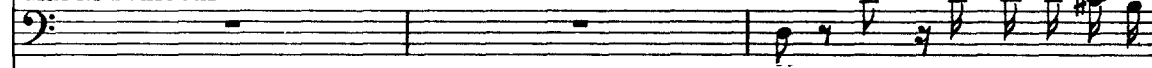

*(con voce contraffatta e tremolante)*

No! No! Ma - e - stro Spinel.

MARCO

*pp*  
No! ri - po - sa!

SIMONE

*pp*  
Ri - po - sa!

*i parenti lo fermano)*  
SPINELLOCCIO

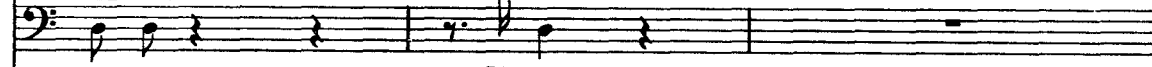

*(insistendo)*

- dia - mo! Ma io...

*rit.*

(Alla voce contraffatta di Gianni i parenti danno un traballone, poi si accorgono che è Gianni che contraffà la voce di Buoso. Ma nel traballone a Betto è caduto il piatto d'argento trafugato: la vecchia lo raccatta e lo rimette sul tavolo minacciando Betto.)

GIANNI SCHICCHI

*loc - cio!...* *Ho tan - ta vo - glia di ri - po - sa - re...*

SPINELLOCCIO

*Oh! Mes - ser Buo - so!*

*a tempo*

GIANNI SCHICCHI

*falsetto*  
*po - tre - ste ri - pas - sa - re que - sta se - ra? son quasi addormen -*

*dim:.....* *rit:.....*  
*ten.*  
*ppp ten.*

GIANNI SCHICCHI

*ta - to...* *Da mor - to son ri -*

SPINELLOCCIO

*Si, Mes - ser Buo - so! Ma va me - glio?*

47

*Meno*

## GIANNI SCHICCHI

- na - to! A sta - se - ra.

## SPINELLOCCIO

A sta - se - ra! An.che alla

*(ai parenti)*

## SPINELLOCCIO

vo - ce sen - to: è mi - glio - ra - to! Eh! a me non è mai

## SPINELLOCCIO

morto un amma - la - to! Non ho del - le pre - te - se, il

## SPINELLOCCIO

me - ri - to l'è tut - to del - la scu - la bo - lo - gne - se!

(I parenti chiudono la porta e si volgono a Gianni che è uscito dal suo nascondiglio. Betto va a riaprire le finestre: entra la luce.)

ZITA

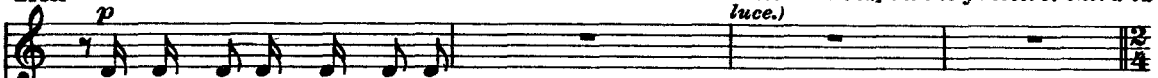
*p*  
  
 A sta - se - ra, Ma - e - stro!

CIESCA

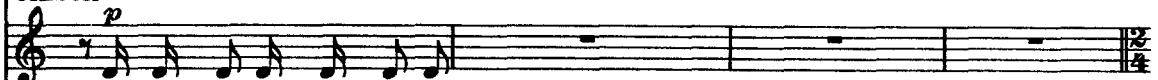
*p*  
  
 A sta - se - ra, Ma - e - stro!

NELLA

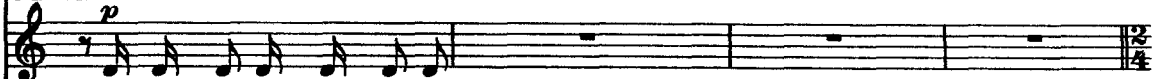
*p*  
  
 A sta - se - ra, Ma - e - stro!

RINUCCIO

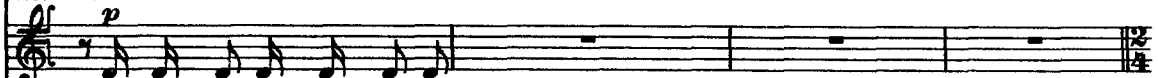
*p*  
  
 A sta - se - ra, Ma - e - stro!

GHERARDO

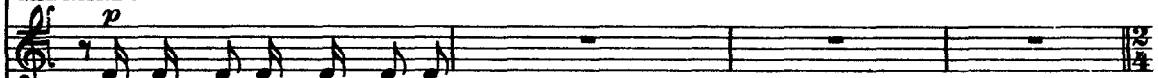
*p*  
  
 A sta - se - ra, Ma - e - stro!

MARCO

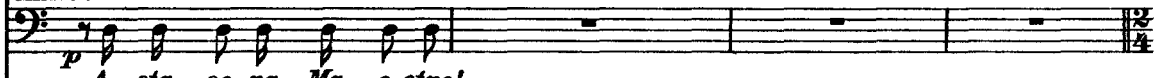
*p*  
  
 A sta - se - ra, Ma - e - stro!

SIMONE

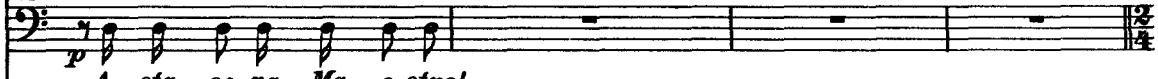
*p*  
  
 A sta - se - ra, Ma - e - stro!

BETTO

*p*  
  
 A sta - se - ra, Ma - e - stro!

SPINELLOCCIO

*p*  
  
 A que - sta se - ra!

rall:.....

*pp*  

ZITA

*Ta.le e qua.le!*

CIESCA

*Ta.le e qua.le!*

NELLA

*Ta.le e qua.le!*

RINUCCIO

*Ta.le e qua.le!*

GIANNI SCHICCHI

*(con voce naturale)*

*E - ra egua.le la vo-ce? Ah! Vit.*

GHERARDO

*Ta.le e qua.le!*

MARCO

*Ta.le e qua.le!*

SIMONE

*Ta.le e qua.le!*

BETTO

*Ta.le e qua.le!*

48

Andante mosso

ZITA

*No!*

CIESCA

*No!*

NELLA

*No!*

RINUCCIO

*No!*

GIANNI SCHICCHI

*- to - ria! vit - to - ria! Ma non ca - pi - te?... Ah!...*

GHERARDO

*No!*

MARCO

*No!*

SIMONE

*No!*

BETTO

*No!*

GIANNI SCHICCHI

*— che zuc - co - ni! Si cor - re dal no - ta - io.*

**49**

**Allegro** ♩ = 160

*(veloce, affannato)*

GIANNI SCHICCHI

« Mes - ser no - ta - io, pre - sto, Via da Buo - so Do -

GIANNI SCHICCHI

- na - ti! C'è un gran peggio - ra - men - to! Vuol fa - re te - sta -

GIANNI SCHICCHI

- men - to! Por - ta - te su con voi le per - ga - me - ne,

GIANNI SCHICCHI

pre - sto, mes - se - re, se no è tar - di!»

GIANNI SCHICCHI

(con voce naturale)

Ed il no - ta - io vie - ne.

GIANNI SCHICCHI

En - tra:

Più calmo (Tamburo funebre)

GIANNI SCHICCHI

la stan - za è se - mi o - scu - - ra,

GIANNI SCHICCHI

den - tro il let - - to in - tra - ve -

GIANNI SCHICCHI

- de di Buo - so la fi - gu -

GIANNI SCHICCHI

- ra!!

GIANNI SCHICCHI

*p*  
In — te - sta la cap - pel -

**51** *And.<sup>te</sup> mod.<sup>to</sup> e sostenuto* ♩ = 66

GIANNI SCHICCHI

- li - na! al vi - so la pez - zo -

*poco rit.*

GIANNI SCHICCHI

- li - na! *Fra cappel - li - na e pes - so -*

*a tempo*

GIANNI SCHICCHI

- li - na un na - so che par quel - lo di Buo - so e in - ve - ce è il

GIANNI SCHICCHI

mi - o, — perchè al po - sto di Buo - so ci son

*dim.*

GIANNI SCHICCHI

i - o. — Io, io Schicchi — con al - tra vo - ce e

*Sostenuto*

GIANNI SCHICCHI

for - ma! Io fal - si - fi - co in me Bu - so Do - na - ti, te -

*poco rit.*

GIANNI SCHICCHI

- stan - do e dan - do al te - sta - men - to nor - ma! — 0

cominciando ad allargare

GIANNI SCHICCHI

gen - te! questamat.ta bizzarri - a — che mi zam - pil - la nel - la fanta -

*rit.* sostenendo.....

GIANNI SCHICCHI

- si - a è ta - le da sfi - dar — l'e - ter - ni -

.....allarg. a tempo

*fff*

(Come strozzati dalla commozione i parenti)

ZITA *f* (a Rinuccio)  
*Schicchi! Schicchi! Schicchi!* Va,

CIESCA *f*  
*Schicchi! Schicchi! Schicchi!* *Schicchi!! Schicchi!!*

NELLA *f*  
*Schicchi! Schicchi! Schicchi!* *Schicchi!! Schicchi!!*

RINUCCIO *f*  
*Schicchi! Schicchi! Schicchi!*

GIANNI SCHICCHI  
 - tà!!

GHERARDO *f*  
*Schicchi! Schicchi! Schicchi!* *Schicchi!! Schicchi!!*

MARCO *f*  
*Schicchi! Schicchi! Schicchi!* *Schicchi!! Schicchi!!*

SIMONE *f*  
*Schicchi! Schicchi! Schicchi!*

BETTO *f*  
*Schicchi! Schicchi! Schicchi!*

52 **Allegro vivo**  $\text{♩} = 152$   
*ff* *f* *mf*

*attorniano Gianni Schicchi: gli baciano le mani e le vesti.)*

ZITA

cor - ri dal no - ta - io

CIESCA

Schicchi!!

NELLA

Schicchi!!

RINUCCIO

*(Rinuccio esce correndo)*  
Io cor - ro dal no - ta - io!

GHERARDO

Schicchi!!

MARCO

Schicchi!!

SIMONE

Ca - ro Ghe - rar - do, Mar - co, Zi - ta, Cie - sca, Nel - la, Ghe - rar - do,

BETTO

Cie - sca, Mar - co, Ghe - rar - do, Nel - la, ca - ro Ghe - rar - do, Mar - co,

**ZITA**

*Nel - la, Ciesca, Schicchi!! Schicchi!!* *mf*  
*Nel - la, Cie - sca, Si -*

**CIESCA**

*Zi - ta, Betto ,* *f* *Schicchi!! Schicchi!!* *mf*  
*Ghe - rar - do, Mar - co,*

**NELLA**

*Zi - ta, Betto,* *f* *Schicchi!! Schicchi!!* *mf*  
*Ghe - rar - do, Mar - co,*

**GIANNI SCHICCHI**

*(Oh qua - le commo - sio - ne!)*

**GHERARDO**

*Bet - to, Zi - ta,* *f* *Schicchi!! Schicchi!!*

**MARCO**

*Zi - ta, Simone,* *f* *Schicchi!! Schicchi!!*

**SIMONE**

*Zi - ta, BETTO,*  
*Zi - ta, Betto,*

**BETTO**

*Ciesca, Nella,* *f* *Schicchi!! Schicchi!!*

*f* *mf*

ZITA

*-mo-ne. O giorno d'al-le-grezza! La bef-fa ai frati è bel-la!*

CIESCA

*Zi-ta. O giorno d'al-le-grezza! La bef-fa ai frati è bel-la!*

NELLA

*Zi-ta. O giorno d'al-le-grezza! La bef-fa ai frati è bel-la!*

GIANNI SCHICCHI

*(Oh, qua-le com-mo-*

GHERARDO

*Schic-chi!!*

SIMONE

*O giorno d'al-le-*

BETTO

*O giorno d'al-le-*

ZITA

*(I parenti si abbracciano e si baciano)*

Schic - chi!! Schic - chi!! Schic - chi!! Co - m'è bel - lo l'a -

CIESCA

Schic - chi!! Schic - chi!! Schic - chi!! Co - m'è bel - lo l'a -

NELLA

Schic - chi!! Schic - chi!! Schic - chi!! Co - m'è bel - lo l'a -

GIANNI SCHICCHI

- zio - ne! Oh, qua - le com - mo - zio - ne!

GHERARDO

Schic - chi!! Schic - chi!! Schic - chi!! Co - m'è bel - lo l'a -

MARCO

Schic - chi!! Schic - chi!! Schic - chi!! Co - m'è bel - lo l'a -

SIMONE

- grez - za! La bef - fa ai frati è bel - la! — Co - m'è bel - lo l'a -

BETTO

- grez - za! La bef - fa ai frati è bel - la! — Co - m'è bel - lo l'a -

con grande effusione)

ZITA

*cresc.*

-mo-re fra i pa-ren - ti! Co - me è bel - lo l'a - mo-re fra i pa-ren - ti!

CIESCA

*cresc.*

-mo-re fra i pa-ren - ti! Co - me è bel - lo l'a - mo-re fra i pa-ren - ti!

NELLA

*cresc.*

-mo-re fra i pa-ren - ti! Co - me è bel - lo l'a - mo-re fra i pa-ren - ti!

GHERARDO

*cresc.*

-mo-re fra i pa-ren - ti! Co - me è bel - lo l'a - mo-re fra i pa-ren - ti!

MARCO

*cresc.*

-mo-re fra i pa-ren - ti! Co - me è bel - lo l'a - mo-re fra i pa-ren - ti!

SIMONE

-mo-re fra i pa-ren - ti!

BETTO

*cresc.*

-mo-re fra i pa-ren - ti! Co - me è bel - lo l'a - mo-re fra i pa-ren - ti!

*cresc.*

SIMONE

Gian-ni, o-ra pen-siamo un po' alla di-vi-sio-ne: i fio-rini in con-

53

Meno

Ноты с сайта - [www.notarhiv.ru](http://www.notarhiv.ru)

ZITA

(Gianni dice sempre di sì con la testa)

In par-ti e-gua-li!

CIESCA

In par-ti e-gua-li!

NELLA

In par-ti e-gua-li!

GHERARDO

In par-ti e-gua-li!

MARCO

In par-ti e-gua-li!

SIMONE

-tan-ti...

BETTO

In par-ti e-gua-li!

Нар

## SIMONE

54 *A me i po - de - ri di Fu - cec - chio.*

*Allegro non troppo* ♩ = 138

## ZITA

*A me quel - li di Fi - gli - ne.*

## BETTO

*A me quel - li di Pra - to.*

## GHERARDO

*A noi le ter - re d'Em - po - li . .*

## MARCO

*A*

MARCO

me quel.le di *Quin.to.le.*

SIMONE

E quel . le di *Fu . cec . chio.*

BETTO

A me quel.le di *Pra . to.*

ZITA

Re . ste . reb . bero an . co . ra : la mu . la,

55

Andante sostenuto  $\text{♩} = \text{♩}$

ZITA

que . sta casa e i mu . li . ni di *Signa.*

MARCO

Son le co . se miglio . ri . . .

SIMONE

(falsamente ingenuo)

Ah! ca .

SIMONE

- pi - sco, ca - pi - sco! perchè so - no il più vecchio e so - no  
a tempo

col canto

SIMONE

sta - to po - de - stà a Fu - cechio, vo - le - te dar - li a me! Io vi rin -  
poco rit.

ZITA

No, no, no, no! Un mo - men - to! Se tu se'

SIMONE

- gra - sio!

a tempo

p

ZITA

vec - chio peg - gio per te, peg - gio per

**ZITA**

**CIESCA** *te!*

**NELLA** *Sen-ti-lo, sen-ti-lo, il po-de-stà! Vor-rebbe il*

**GHERARDO** *Sen-ti-lo, sen-ti-lo, il po-de-stà!*

**MARCO** *...il po-de-stà!*

**BETTO** *...il po-de-stà! Vor-rebbe il*

**56** **Allegro vivo**  $\text{♩} = 160$

**ZITA**

**CIESCA** *Sen-ti-lo, sen-ti-lo!*

**NELLA** *me-glio del-le-re-di-tà!*

**GIANNI SCHICCHI** *(a parte, ridendo)* *(Quan-to du-ra l'a-*

**GHERARDO** *Sen-ti-lo, sen-ti-lo!*

**MARCO** *me-glio del-le-re-di-tà! La ca-sa, la mu-la i muli-ni di*

**BETTO** *me-glio del-le-re-di-tà! La ca-sa, i mu-li-ni di Si-gna, la*

**ZITA**

La mu-la, i mu-li - ni, la ca - sa toc - canoa

**CIESCA**

La ca - sa, la mu - la, i mu - li - ni toc - canoa

**NELLA**

La mu - la, la ca - sa, i mu - li - ni toc - canoa

**GIANNI SCHICCHI**

- mo - refr ai pa - ren - ti!) Ah! ah!

**GHERARDO**

La mu - la, la ca - sa, i mu - li - ni di Si - gna toc - canoa

**MARCO**

Si - gna toc - ca - no a me! Di Si - gnai mu - li - ni, la mu - la, la ca - sa toc - canoa

**SIMONE**

La mu - la, la ca - sa, i mu - li - ni di Si - gna toc - canoa

**BETTO**

mu - la toc - ca - no a me!

ZITA

me! La ca-sa, i mu-li-ni toc-ca-no a me! La mu-la, la

CIESCA

me! La ca-sa a me! La mu-la, i mu-

NELLA

me! La mu-la, la ca-sa toc-ca-no a me! La!

GIANNI SCHICCHI

ah! ah! ah!

GHERARDO

me! La mu-la, la ca-sa toc-ca-no a me! I mu-li-ni di

MARCO

me! I mu-li-ni di Si-gna toc-ca-no a me! La ca-sa, la

SIMONE

me! La ca-sa, i mu-li-ni toc-ca-no a me! La mu-la, la

BETTO

La ca-sa, i mu-li-ni toc-ca-no a me! La mu-la, la

## ZITA

ca - sa toc - ca - no a me! La ca - sa, la mu - la, si, toc - ca - no a

## CIESCA

- li - ni toc - ca - no a me! La mu - la, la ca - sa. si, toc - ca - no a

## NELLA

ca - sa a me! La mu - la, i mu - li - ni, si, toc - ca - no a

## GIANNI SCHICCHI

ah! ah! ah! ah!

## GHERARDO

Si - gna toc - ca - no a me! I mu - li - ni di Si - gna, si, toc - ca - no a

## MARCO

mu - la toc - ca - no a me! La ca - sa, i mu - li - ni, si, toc - ca - no a

## SIMONE

ca - sa toc - ca - no a me! La mu - la, i mu - li - ni, si, toc - ca - no a

## BETTO

ca - sa toc - ca - no a me! La mu - la, i mu - li - ni, si, toc - ca - no a

stringendo

ZITA

me! \_\_\_\_\_ toc-ca - no a me! \_\_\_\_\_

CIESCA

me! \_\_\_\_\_ toc-ca - no a me! \_\_\_\_\_

NELLA

me! \_\_\_\_\_ toc-ca - no a me! \_\_\_\_\_

GIANNI SCHICCHI

ah! \_\_\_\_\_ ah! ah!

GHERARDO

me! \_\_\_\_\_ toc-ca - no a me! \_\_\_\_\_

MARCO

me! \_\_\_\_\_ toc-ca - no a me! \_\_\_\_\_

SIMONE

me! \_\_\_\_\_ toc-ca - no a me! \_\_\_\_\_

BETTO

me! \_\_\_\_\_ toc-ca - no a me! \_\_\_\_\_

*ff* *violento* *cresc. sempre*

**SITA**

toc - ca - no a me! la mu - la, i mu - li - ni di Si - gna, la

**CIESCA**

toc - ca - no a me! la ca - sa, i mu - li - ni di Si - gna, la

**NELLA**

toc - ca - no a me! di Si - gna i mu - li - ni, la mu - la, la

**GIANNI SCHICCHI** *(ridendo sgangheratamente)*

ah! ah! ah! ah! ah!

**GHERARDO**

toc - ca - no a me! di Si - gna i mu - li - ni, la ca - sa, la

**MARCO**

toc - ca - no a me! la ca - sa, la mu - la, i mu - li - ni di

**SIMONE**

toc - ca - no a me! la mu - la, la ca - sa, i mu - li - ni di

**BETTO**

toc - ca - no a me! la mu - la, la ca - sa, i mu - li - ni di

*cresc. molto*

(Si odono i rintocchi di una campana che suona a morto. Tutti i parenti ammutoliscono allibiti)

**ZITA**

ca - sa, la mu - la, i mu - li - ni di Si - gna, la ca - sa, la mu - la, i muli...

**CIESCA**

mu - la, la ca - sa, i mu - li - ni di Si - gna, la mu - la, la ca - sa, i muli...

**NELLA**

ca - sa, di Si - gna i mu - li - ni, la mu - la, la ca - sa, di Si - gna i muli...

**GLI SCHICCHI**

ah! ah! ah! ah! ah! ah! ah!

**GHERARDO**

mu - la, di Si - gna i mu - li - ni, la ca - sa, la mu - la, di Si - gna i muli...

**MARCO**

Si - gna, la ca - sa, la mu - la, i mu - li - ni di Si - gna, la ca - sa, la mu...

**SIMONE**

Si - gna, la mu - la, la ca - sa, i mu - li - ni di Si - gna, la mu - la, la ca...

**BETTO**

Si - gna, la mu - la, la ca - sa, i mu - li - ni di Si - gna, la mu - la, la ca...

(Campana grave interna)

And.<sup>te</sup> lento  $\text{♩} = \text{♩}$  (Lo stesso mov.)

**ZITA** *(soffocato)* *pp*  
*L'han-no sa - pu - to! Han-no sa - pu - to che Buoso è cre-pa - to!*

**CIESCA** *(soffocato)* *pp*  
*L'han-no sa - pu - to! Han-no sa - pu - to che Buoso è cre-pa - to!*

**NELLA** *(soffocato)* *pp*  
*L'han-no sa - pu - to! Han-no sa - pu - to che Buoso è cre-pa - to!*

**GHERARDO** *(soffocato)* *pp*  
*L'han-no sa - pu - to! Han-no sa - pu - to che Buoso è cre-pa - to!*

**MARCO** *(soffocato)* *pp*  
*L'han-no sa - pu - to! Han-no sa - pu - to che Buoso è cre-pa - to!*

**SIMONE** *(soffocato)* *pp*  
*L'han-no sa - pu - to! Han-no sa - pu - to che Buoso è cre-pa - to!*

**BETTO** *(soffocato)* *pp*  
*L'han-no sa - pu - to! Han-no sa - pu - to che Buoso è cre-pa - to!?*

**GIANNI SCHICCHI** *(Gherardo si precipita giù dalla scala d'uscita)*  
*Tut - to crol - la - to!*

**57**

(*affacciandosi dal terrazzo*)

LAURETTA,

*Bab-bo, si può sa-pe - re?... L'uc-celli - no non vuole più mi -*

LAURETTA

(*Lauretta scompare di nuo-*

*- nus - so-li...*

GIANNI SCHICCHI

(*seccato*)

*O - ra dà - gli da be - re!*

(*vo sul terrazzo. Gherardo rientra affannato; non può parlare, ma ai parenti che lo attorniano fa segno di no.*)

*pp*

GHERARDO

*(affannato)*

È pre-so un ac-ci-den-te al mo-ro bat-tes-

58 Allegro  $\text{♩} = 144$

ZITA

*f(allegramente)*

Re-qui-e-scat in pa-ce!

CIESCA

Re-qui-e-scat in pa-ce!

NELLA

Re-qui-e-scat in pa-ce!

GHERARDO

-sa-to del si-gnor ca-pi-ta-no!

MARCO

Re-qui-e-scat in pa-ce!

SIMONE

Re-qui-e-scat in pa-ce!

BETTO

Re-qui-e-scat in pa-ce!

sostenendo.....

(con autorità)

SIMONE

*mf*

Per la ca - sa, la mu - la, i mu - li - ni pro - pon - go di ri -

Moderato mosso

SIMONE

*mf*

- met - ter - ci al - la giu - sti - sia, al - l'o - ne - stù di

ZITA

*f*

Ri - met - tia - mo - ci a

CIESCA

*f*

Ri - met - tia - mo - ci a

NELLA

*f*

Ri - met - tia - mo - ci a

GHERARDO

*f*

Ri - met - tia - mo - ci a

MARCO

*f*

Ri - met - tia - mo - ci a

SIMONE

*f*

Ri - met - tia - mo - ci a

SCHIC - CHI!  
Schic - chi!

BETTO

*f*

Ri - met - tia - mo - ci a

59

ZITA

*Schicchi!*

CIESCA

NELLA *Schicchi!*

*Schicchi!*

GIANNI SCHICCHI

*Co-me vo - le - te. Da - te - mi i*

GHERARDO

*Schicchi!*

MARCO

*Schicchi!*

SIMONE

*Schicchi!*

BETTO

*Schicchi!*

*mf* Allegro  $\text{♩} = 108$

GIANNI SCHICCHI

*pan - ni per ve - stir - mi. Presto! Presto!*

*affrett.*

(Zita, Nella e la Ciesca prendono da una cassapanca la pezzolina, la cappellina e una camicia da notte di Buoso e mano a mano le portano a Gianni Schicchi e lo fanno vestire.)

**60**

*poco rall.*

*p*

ZITA (*avvicinandosi a Schicchi*)

*pp* (*sottovoce*)

Ec - co la cappel - li - na! (*Semi la - sci la mula, questa ca - sa, i mu - li - ni di*

Andante sostenuto ♩ = 66

rit: .....

ZITA

(*Zita si allontana fregandosi le mani*)

Si - gna, ti do tren - ta fio - ri - ni!

GIANNI SCHICCHI

(*Sta be - ne!*)

(*Gianni Schicchi si comincia a svestire*)

SIMONE

*pp* (*sottovoce*)

(*Se lascia me la ca - sa, la mu - la ed i mu - li - ni, ti do cento fio -*

GIANNI SCHICCHI

(Sta be - ne!)

SIMONE

- ri - ni!)

BETTO (*si avvicina a Schicchi*)

*pp* (*sottovoce*)

(Gian - ni, se tu mi la - sci que - sta ca - sa, la

(*Nella, dopo aver presa la cappellina, parla sottovoce a Gherardo*)

GIANNI SCHICCHI

(Stabe - ne!)

BETTO

mu - la ed i mu - li - ni di Si - gna, ti gonfio di quattri - ni!)

*(palesamente)*  
NELLA

Ec - - co la pes - - so - -

*(Ciesca, dopo aver presa la camicia da notte, parla sottovoce a Marco)*

NELLA

*pp (sottovoce)*

- li - - na! (Se la - sci a noi la mu - la, i mu - li - ni di

NELLA

Si - gna e que - sta ca - sa, a furia di fio - ri - ni ti s'in - ta - sa!)

GIANNI SCHICCHI

(Sta

CIESCA

(Nella si allontana, va da Gherardo e tutti e due si fregano le mani)

Ed ec - co la ca - mi - cia!

GIANNI SCHICCHI

be - ne!).

dim.

CIESCA

(in a whisper-aside)  
(sottovoce)

(Se ci la - sci la mu - la, i mu - li - ni di Si - gnae que - sta ca - sa, n,

pp

(Tutti sono soddisfatti e si fregano le mani. Intanto Gianni Schicchi si infila la camicia, quindi con uno specchio in mano si accomoda la pezzolina e la cappellina, cambiando l'espressione del viso.)

CIESCA

per te mil - le fio - ri - ni!

GIANNI SCHICCHI

(Sta bene!)

61

rit.  
dolce

rit.  
dolce

(Le tre donne attorniano Gianni Schicchi e lo ammirano, oomicamente; Simone è alla finestra per ve.

ZITA *p sostenendo*

È bel.lo, por . ten . to . so! Chi vuoi che non s'in . gan . ni?

CIESCA *p*

Fa' presto, bam . bo . li . no, chè devi anda . re a let . to.

NELLA *p*

Spo . glia . ti, bam . bo . li . no, chè ti met . tia . mo in let . to.

Larghetto  $\text{♩} = 54$

dere se arriva il notaio. Gherardo sbarazza il tavolo dove dovrà sedere il notaio; Marco e Betto

ZITA

È — Gianni che fu Buo . so? È —

CIESCA

Se va be . ne il giochet . to ti —

NELLA

E non a . ver, — non a . ver di . spet . to, no, no, —

*cantando*

ZITA *tirano le sarge del letto e ravnano la stanza)*

*Duo-so che fa Gian-ni? Il te-sta-men-to è o-dio - so?*

CIESCA

*diamo un confor-ti - no! L'uo - vo di - vien pul - ci - no, il*

NELLA

*se cam - bio il ca - mi - ci - no!*

*rit.*

ZITA

*Un ca-mi - cion meo - sto - so, il vi - so, il —*

CIESCA

*fior, — il fior di ven - ta frutto, i - fra -*

NELLA

*Si spi - u - ma il ca - na - ri - no, la vol - pe - cam - bia*

ZITA

vi - so dor - mi - glio - - so, il - na - so po - de.

CIESCA

ti - man - gian tut - to, ma il fra - - te im - po - ve -

NELLA

pe - lo, il - ra - gno - - ragna - te - la, il

rit.  
dim.

ZITA

*pp* - ro - so, l'ac - cen - to la - men - to - so, *pp* ah!

CIESCA

*pp* - ri - sce, la Ce - sca s'ar - ric - chi - sce, *pp* ah!

NELLA

*pp* ca - ne cam - bia cuc - - cia, *pp* la serpe cam - bia buc - cia,

a tempo *ppp* *dim.* *rall:.....* *m.s.*

ZITA

*p*  
cambia pan.ni, muso e

CIESCA

*p*  
Cambia vi - so,

NELLA

*p*  
e il Buon Gianni per poter.ci ser.vir!

**62** molto sostenuto

*pp*

ZITA

na-so, te.sta - men.to, per po.ter.ci ser.

CIESCA

per po.ter.ci ser.vir! per po.ter.ci ser.

NELLA

Cambia accento, per po.ter.ci ser.

rit:.....

ZITA

*-vir! Bra - vo co - si! Pro - prio co -*

CIESCA

*-vir! Bra - vo co - si! Pro - prio co -*

NELLA

*-vir! Bra - vo co - si! Pro - prio co -*

GIANNI SCHICCHI

*Vi ser - vi - rò a do - ver! Con - ten - te vi fa - rò!*

ZITA

*- si! O Gian - ni, Gian - ni, no - stro sal - va -*

CIESCA

*- si! O Gian - ni, Gian - ni, no - stro sal - va -*

NELLA

*- si! O Gian - ni, Gian - ni, no - stro sal va -*

*cresc. dim. poco rit.:.....*

ZITA *p*  
 CIESCA -tor! *O Schic - chi,*  
 NELLA -tor! *O Gian - ni Schicchi, no - stro sal - va - to - re!* *p*  
 -tor! *O Gian - ni Schicchi, no - stro sal - va - to - re!* *p*

poco tratt. a tempo

ZITA *p*  
 CIESCA *o Gianni Schicchi, no - stro sal - va - to - re!* *A*  
 Schicchi, *Per - fet - to!* *p* *A*  
 NELLA Schicchi, *È pre - ci - so!* *p* *A*

GHERARDO *(anche gli uomini attorniano Schicchi)* *p* *(spingono Gianni verso il letto, egli li ferma)*  
 È pre - ci - so!

MARCO *p*  
 Per - fet - to!

SIMONE *p*  
 Per - fet - to!

BETTO *p*  
 Per - fet - to!

poco rit. tornando..... a tempo

dim. e..... *p*

**ETA** *pp*  
*let - to! A let - to!*

**CIESCA** *pp*  
*let - to! A let - to!*

**NELLA** *pp*  
*let - to! A let - to!*

**GIANNI SCHICCHI**  
*con un gesto solenne)* *p*  
*Prima un av - ver - ti -*

**GHERARDO** *p*  
*A let - to!*

**MARCO** *p* *pp*  
*A let - to! A let - to!*

**SIMONE** *p* *pp*  
*A let - to! A let - to!*

**BETTO** *p* *pp*  
*A let - to! A let - to!*

*..... rall:..... Poco meno*

**GIANNI SCHICCHI**  
*-men - to! O si - gno - ri, giu - di - zio! Voi lo sa - pe - teil bando?! "Per*

*corta*  
*pcorta*

GIANNI SCHICCHI

chi so - sti - tu - i - sce se stes - so in luo - go d'al - tri

**63** *Meno*

*pp*

GIANNI SCHICCHI

in te - sta - menti e la - sci ti, per lui e per i com - pli - ci c'è il

GIANNI SCHICCHI

ta - glio del - la ma - no e poi l'e - si - lio!"

*misterioso*

*p*

GIANNI SCHICCHI

*rall.* ..... *rit.*

Ri - cor - da - te - lo be - ne! Se fos - si - mosco - per - ti. la ve - de - te Fi.

*col canto* .....

(accenna la torre di Arnolfo che appare al di là del terrazzo)

GIANNI SCHICCHI

*pp*

-ren...se? Ad-dio, Fi -

*molto rit.*

64

*rit.*

*pp* as in the distance  
come da lontano

GIANNI SCHICCHI

-ren - se, ad - dio, cie - lo di - vi - no, — io ti sa -

Andantino giusto  $\text{♩} = 58$

*pp*

*pp*

(alzando il braccio a monco)  
GIANNI SCHICCHI

*mf*

- lu - to con que - sto mon - che - ri - no, — e vo ran -

*cedendo a tempo*

*mf*

GIANNI SCHICCHI

- da - gio — come un Ghi - bel - li - no! —

un po' affrett.

a tempo

65

*dim.*

*p*

ZITA (*Guardando verso la finestra, allibiti*)

*pp*  
 Ad - dio, Fi - ren - ze, ad - dio, cie - lo di - vi - no,

CIESCA

*pp*  
 Ad - dio, Fi - ren - ze, ad - dio, cie - lo di - vi - no,

NELLA

*pp*  
 Ad - dio, Fi - ren - ze, ad - dio, cie - lo di - vi - no,

GHERARDO

*pp*  
 Ad - dio, Fi - ren - ze, ad - dio, cie - lo di - vi - no,

MARCO *pp*

Ad - dio, Fi - ren - ze, ad - dio, cie - lo di - vi - no,

SIMONE *pp*

Ad - dio, Fi - ren - ze, ad - dio, cie - lo di - vi - no,

BETTO *pp*

Ad - dio, Fi - ren - ze, ad - dio, cie - lo di - vi - no,

*poco rit:..... a tempo*

*pp* *p*

ZITA

— io ti sa - lu - to con que - sto mon - che - ri - no, —

CIESCA

— io ti sa - lu - to con que - sto mon - che - ri - no, —

NELLA

— io ti sa - lu - to con que - sto mon - che - ri - no, —

GHERARDO

— io ti sa - lu - to con que - sto mon - che - ri - no, —

MARCO

— io ti sa - lu - to con que - sto mon - che - ri - no, —

SIMONE

— io ti sa - lu - to con que - sto mon - che - ri - no, —

BETTO

— io ti sa - lu to con que - sto mon - che - ri - no, —

Ноты с сайта - [www.notarhiv.ru](http://www.notarhiv.ru)

rit:..... a tempo

**pp**

ZITA

*cedendo* *p*  
 — e vo ran - da - gio — come un Ghi - bel - li - no!

GIESCA

*cedendo* *p*  
 — e vo ran - da - gio — come un Ghi - bel - li - no!

NELLA

*cedendo* *p*  
 — e vo ran - da - gio — come un Ghi - bel - li - no!

GHERARDO

*cedendo* *p*  
 — e vo ran - da - gio — come un Ghi - bel - li - no!

MARCO

*cedendo* *p*  
 — e vo ran - da - gio — come un Ghi - bel - li - no!

SIMONE

*cedendo* *p*  
 — e vo ran - da - gio — come un Ghi - bel - li - no!

BETTO

*cedendo* *p*  
 — e vo ran - da - gio — come un Ghi - bel - li - no!

(Si bussa alla porta)

un po' affrett. a tempo

*p*

Giacomo Puccini  
Gianni Schicchi

Ноты с сайта - [www.notarhiv.ru](http://www.notarhiv.ru)

Allegro ♩ = 132

ff

Red.

8

f tumultuoso

Har

p

rit. a tempo dim. e rall:.....

(Tamburo funebre) molto

(Ai lati del letto quattro candelabri con quattro ceri accesi. Davanti al letto un candelabro a tre candele, spento. Le sarge del letto, semichiusse, lasciano intravedere un drappo rosso che ricopre un corpo.)

I parenti di Buoso sono in ginocchio, intorno al letto, in atto di preghiera. Gherardino è a sinistra, vicino alla parete; è seduto in terra, volta le spalle ai parenti e si diverte a far ruzzolare delle palline di legno.

Luce di sole e luce di candele; sono le nove del mattino.)

1 CURTAIN RISES-SI ALZA LA TELA

Largo ♩ = 60

(I parenti di Buoso susurrano una preghiera, mentre Marco, Zita e Ciesca si lamentano addolorati.)

ZITA *pp*lamento

CIESCA *pp*lamento

MARCO *pp*lamento

rit. a tempo

ZITA *p*  $\overbrace{3}$

RINUCCIO *Po-ve-ro Buoso!* *p*  $\overbrace{3}$  *Po-ve-ro zio!*

SIMONE *p* *Po-ve-ro cugino!* *p*

**ZITA** *(verso Betto)*  
*Sciii!.....*

**CIESCA** *p*  
*Oh! Buoso!* *(verso Betto)*  
*Sciii!.....*

**NELLA** *(verso Betto)*  
*Buoso!* *Sciii!.....*

**GHERARDO** *(Gherardino butta in terra una sedia, e i parenti, colla scusa di zitti e Gherardino, zittiscono Betto)* *(verso Betto)*  
*Buoso!* *Sciii!.....*

**MARCO** *p* *(verso Betto)*  
*Oh! Buoso!* *Sciii!.....*

**SIMONE** *(verso Betto)*  
*Sciii!.....*

**BETTO**  
*O co-gnato! o co-gnà...* *rit. a tempo*

**NELLA**  
*(a Gherardino che lo tira per le vesti e gli dice qualcosa nell'orecchio)* *Gior-ni? Per*

**GHERARDO**  
*Io piange - rò per giornie gior-ni. Sciò!*

ZITA

*Ti pian - ge - rò tut - ta la vi - ta mi - a!..*

CIESCA

*Me - si? Per an - ni ed an - ni!*

NELLA (a Gherardino)

*me - si! Sciò!*

ZITA

(a Gherardo, seccata, allontanando Gherardino)

*Por - ta - te - ce - lo voi, Ghe - rar - do, via!*

CIESCA

*Po - ve - ro Buo - so!*

MARCO

*Po - ve - ro Buo - so!*

rall: ..... a tempo

(Gherardo si alza, prende il figliolo per un braccio e a strattoni lo porta via dalla porticina di sinistra.)

ZITA *p*  
 Oh! Buo - so, Buo - so, tut - ta la vi - ta

CIESCA *p*  
 Oh! Buo - so, Buo - so, tut - ta la vi - ta

RINUCCIO *p*  
 Oh! Buo - so, Buo - so, tut - ta la vi - ta

MARCO *p*  
 Oh! Buo - so, Buo - so, tut - ta la vi - ta

SIMONE *p*  
 Oh! Buo - so, Buo - so, tut - ta la vi - ta

**2**  
*p*  
 stacc.

ZITA  
 piange - re - mo la tua dipar - ti - ta!

CIESCA  
 piange - re - mo la tua dipar - ti - ta! Pian - ge - rem

RINUCCIO  
 piange - re - mo la tua dipar - ti - ta!

MARCO  
 piange - re - mo la tua dipar - ti - ta!

SIMONE  
 piange - re - mo la tua dipar - ti - ta!

ZITA

*Buo - so! Buo - so!*

CIESCA

*tut - ta la vi - ta!*

RINUCCIO

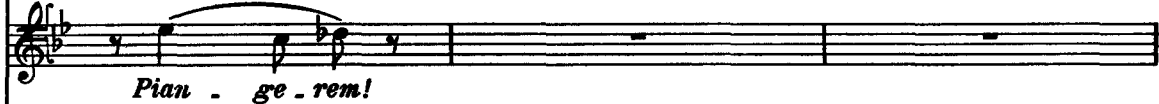

*Pian - ge - rem!*

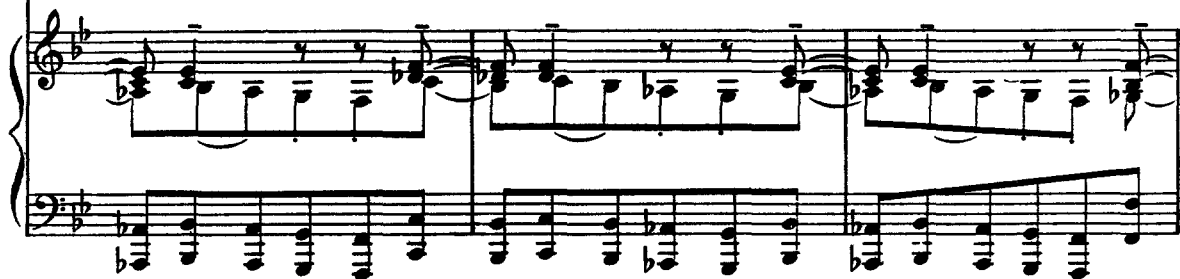

*(Tutti ripigliano a pregare, meno Betto e Nella che si parleranno all'orecchio)*

**3**

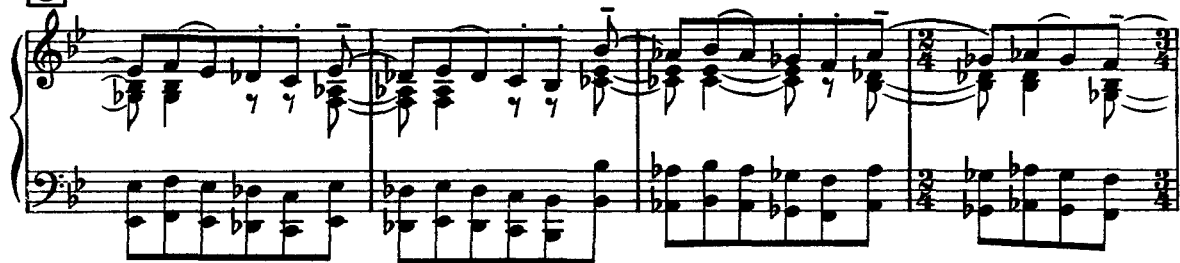

NELLA

*Ma co - me? Dav - ve - ro?*

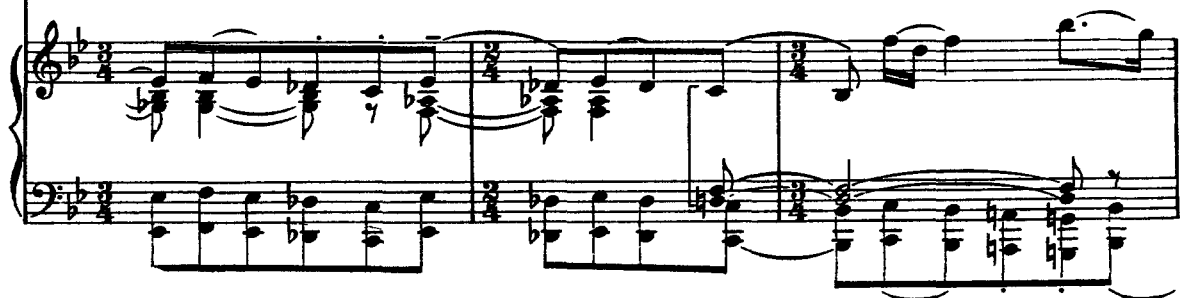

RINUCCIO

*(piangente, curvandosi verso Nella)*

BETTO

*Lo di-co.noaSi-gna.*

NELLA

*(parlà all'orecchio di Rinuccio)*

RINUCCIO

*Si di.ceche...*

BETTO

*Lo di-co.noaSi-gna.*

Piano accompaniment for the second system, including a *dim.* (diminuendo) marking over the final chords.

CIESCA *(piagnucolosa, curvandosi verso Betto)*

*Che di-co.noaSi-gna?*

BETTO

*(parla piano a Ciesca)*

*Si di.ce che...*

Piano accompaniment for the third system, including a *p* (piano) marking at the beginning.

**CIESCA** (*con voce naturale e forte*)

*p* *3*

Nooooo!?

Mar-co, lo sen-ti che di-co-no a Si-gna?

*p*

**CIESCA**

(*parla piano all'orecchio di Marco*)

Si di-ce che...

**MARCO**

(*parlato*)

Eeeeh?!

*p*

**ZITA**

(*piagnucolosa*)

Ma insom - ma pos - sia-mo sa-pe - re... che

**BETTO**

*3*

Lo di-co-no a Si-gna.

(*Tamburo*)

ZITA

dia - mi - ne di - co - noa Si - gna?

BETTO

*p* Ci son del - le vo - ci...

Piano

BETTO

dei mez - zi di - scor - si... Di - ce - van jer - se - ra dal Ci - sti - jor - na - jo:

rit. *p*

BETTO

"Se Buo - so cre - pa, pei fra - ti è man - na! Di - ran - no:

a tempo

5

BETTO

pan\_cia mia, fat - ti ca - pan - na!" E un al - tro: ~sì, sì, sì, nel testa.

SIMONE (sollevandosi, dopo di avere ascoltato Betto)

Mache?!?! Chi lo di\_ce?

BETTO

\_men - to ha lasciato ogni co\_saad un convento!~

SIMONE

Lo di\_co\_noa Si\_gna????

BETTO

Lo di\_co\_noa Si\_gna.

ZITA

*(I parenti sono sempre in ginocchio, ma non pensano più alle preghiere e si guardano l'un l'altro, sorpresi)*

*Lo di - co.no a Si.gna!*

CIESCA

*Lo di - co.no a Si.gna!*

*Si.mo.ne?*

NELLA

*Lo di - co.no a Si.gna!*

RINUCCIO

*Lo di - co.no a Si.gna!*

GHERARDO

*O Si.mo.ne?*

MARCO

*Lo di - co.no a Si.gna!*

BETTO

*Lo di - co.no a Si.gna!*

ZITA

*Par - la, tu se'il più vecchio...*

MARCO

*Tu se' an - che sta - to po - de - stà a Fu -*

6

ZITA

*Che ne pen-si?*

MARCO

*\_cecchio... Che ne pen-si?*

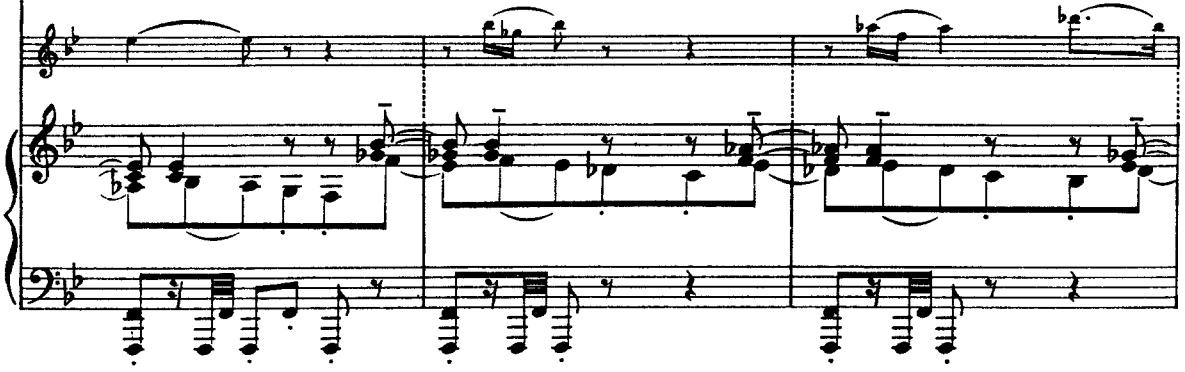

Piano accompaniment for the first system, including treble and bass clefs with chords and arpeggios.

SIMONE

*(riflette un istante, poi dice gravemente)*

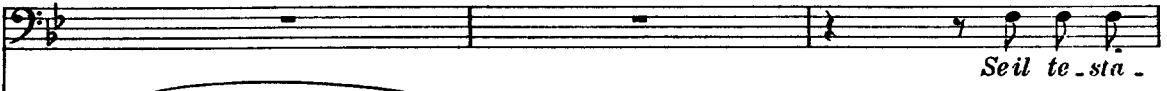

*Seil te - sta -*

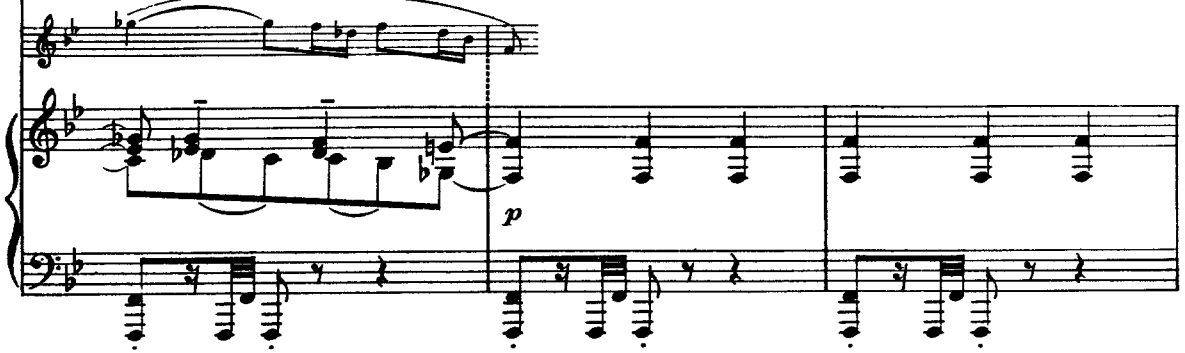

SIMONE

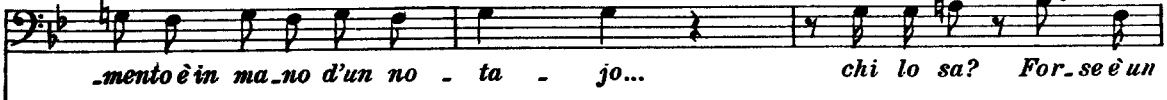

*\_mento è in ma\_no d'un no - ta - jo... chi lo sa? For-se è un*

Piano accompaniment for the third system, including treble and bass clefs with chords and arpeggios.

**SIMONE**

gua - jo! Se pe - rò ce l'a - ves - se la - sciato in questa stan - za, gua - jo pei

*p* *cresc.*

**ZITA**

*p*  
Gua - jo pei

**CIESCA**

*p*  
Gua - jo pei

**NELLA**

*p*  
Gua - jo pei

**RINUCCIO**

*p*  
Gua - jo pei

**GHERARDO**

*p*  
Gua - jo pei

**MARCO**

*p*  
Gua - jo pei

**SIMONE**

fra - ti, ma per noi: spe - ran - za!

**BETTO**

*p*  
Gua - jo pei

*f* *p*

(Tutti si alzano di scatto)

ZITA

fra - ti, ma per noi spe - ran - za!

CIESCA

fra - ti, ma per noi spe - ran - za!

NELLA

fra - ti. ma per noi spe - ran - za!

RINUCCIO

fra - ti, ma per noi spe - ran - za! (O Lau -

GHERARDO

fra - ti. ma per noi spe - ran - za!

MARCO

fra - ti, ma per noi spe - ran - za!

BETTO

fra - ti, ma per noi spe - ran - za!

*cresc.* stringendo il tempo.....

RINUCCIO

ret - ta, a - mo - re mi - o, speriam nel te - stamen - to del - lo

*f*

*(Gherardo rientra solo e si unisce a Nella nella ricerca febbrile. Betto adocchia un bel piatto d'argento sul quale vi è uno stile e un paio di forbici, pure d'argento. Cautamente guardingo allunga una mano per ag-*

**RINUCCIO**

zio!)  
**Allegro vivo** ♩ = 138

*guantare il contenuto del piatto; ma un falso allarme di Simone lo disturba)*

*(Tutti si voltano; Betto fa il distratto; Simone guarda meglio una pergamena)*

**SIMONE**

Ah! No. Non è!

*(Si riprende la cerca; Betto agguanta le forbici e lo stile, le striscia al panno della manica e li mette in tasca. Ora tenta di trafugare il piatto; allunga la mano, ma un falso allarme di Zita fa voltare tutti.)*

**ZITA**

Ah!

ZITA (*cacciando la testa nello stipo*) (*Si riprende più affannosamente la cerca. I parenti, inferociti, non sanno più*

No. Non c'è!

*dove cercare; buttano all'aria tutto nella camera: rovistano i cassetti, le credenze, le cassapanche, sotto il letto.*

*Le pergamene, le carte volano per l'aria. Betto approfitta di questa confusione per agguantare il piatto e per*

*nascondarlo sotto il vestito, tenendolo assicurato colle mani.)*

(Rinuccio. che è salito allo stipo in cima alla scala,

ZITA

*(Tutti accorrono colle mani protese per afferrare il te.*

*No! non c'è!...*

CIESCA

*No! non c'è!...*

NELLA

*No! non c'è!...*

RINUCCIO

*riesce ad aprirlo (gridando)*

*Sal - vò - ti! Sal - vò - ti! Il te - sta -*

GHERARDO

*Do - ve sia?...*

MARCO

*Do - ve sia?...*

SIMONE

*No! non c'è!...*

BETTO

*No! non c'è!...*

*stamento. Ma Rinuccio mette il rotolo di pergamena nella sinistra e protende la destra come per fermare lo slancio dei parenti)*

RINUCCIO

*-men - to di Buo - so Do - na - ti! Zia, l'ho tro - va - to*

*cresc. poco allarg. 10 Sostenendo dim.*

RINUCCIO

io!... Co - me com - pen - so, dimmi se lo zi - o, po - ve - ro

a Tempo

*p*

RINUCCIO

zi - o! m'a - ves - se lascia - to be - ne be - ne, se tra

RINUCCIO

po co si fos - se tut - ti ric - chi in un giorno di festa co - me que - sto, mi da -

*incalzando e cresc.*

RINUCCIO

*p*

resti il consen - so di spo - sa - re la La - u - ret - ta figlio - la del - lo

*cresc:...*

*pp*

RINUCCIO

Schic - chi? Mi sem - bre - rà più

RINUCCIO

dol - ce il mio re - dag - gio...po.trei spo - sar - la per Ca - len - di -

*ff poco allarg.*

CIESCA

RINUCCIO

-mag - gio!

GHERARDO

MARCO

SIMONE

BETTO

a tempo moderando

11

*p*

CIESCA

si!

NELLA

C'è tempo a ri.par - lar.ne!

RINUCCIO

(insistendo)  
Potrei sposarla per Ca.len - di -

GHERARDO

C'è tempo a ri.par - lar.ne!

MARCO

si!

SIMONE

si!

poco rall. poco rit:.....

CIESCA

Lo ve.di che si sta col - le spine sot - to i

RINUCCIO

- maggio!

GHERARDO

Qui, presto il testa - men - to!

MARCO

Qui, presto il testa - men - to!

a tempo, moderando

ZITA

*Se tutto an - drà co - me si spe - ra, spo - sa chi vuoi,*

CIESCA

*pie - di?*

RINUCCIO *(dando il testamento alla vecchia)*

*Zia!*

*Andantino* ♩=84

*(Zita va al tavolo e vi si siede: i parenti la seguono)*

ZITA

*sia pu - re la ver - sie - ra.*

RINUCCIO

*Ah! lo zio mi vo - le - va tan - to*

*rall.*

*All<sup>o</sup> come prima*

*col canto*

*p*

*e l'attorniano. Zita cerca le forbici per tagliare i nastri del rotolo; non trova le forbici. Guarda intor -*

RINUCCIO

*be - ne, m'a - vrà la - scia - to col - le ta - sche pie - ne!*

no i parenti, sospettosa; Betto non sa che viso pigliare. La Zita strappa il nastro colle mani ed apre: appare

RINUCCIO

(a Gherardino, che è tornato ora in scena, sottovoce)

Cor - ri da Gianni Schicchi, di - gli che ven - ga qui

12

una seconda pergamena che avvolge ancora il testamento)

RINUCCIO

colla La - u - ret - ta: c'è Rinuc - cio di Buo - so che l'a - spet - ta!

RINUCCIO (dandogli due monete)

(Gherardino corre via)

A te due po - po - li - ni: com - pra ti con - for - ti - ni!

dim. e rall:.....

ZITA

*(leggendo)*

"Aimieicu - gi - ni Zi - ta e Si - mo - ne!",

SIMONE

**13**

*Po - ve - ro Buoso!*

**a tempo sostenuto**

*col canto.....*

ZITA

*Po - ve - ro Bu - so!*

*(in un impeto di riconoscenza)*

SIMONE

*Tut - ta la ce - ra tu de - via - ve - re!*

*pp*

*accende anche le tre candele del candelabro spenfo)*

SIMONE

*In sino in fondo si de - ve strugge - re! Si! go - di, go - di! Po - ve - ro*

*rall.*

*pp*

ZITA

*p*  
Po - ve - ro Buo - so!

CIESCA

*p* *pp*  
Po - ve - ro Buo - so! Se m'a - ves - se la - sciato questa ca - sa!

NELLA

*p* *pp*  
Po - ve - ro Buo - so! Se m'a - ves - se la - sciato questa ca - sa!

RINUCCIO

*p*  
Po - ve - ro Buo - so!

GHERARDO

*p* *pp*  
Po - ve - ro Buo - so! Se m'a - ves - se la - sciato questa ca - sa!

MARCO

*p* *pp*  
Po - ve - ro Buo - so! Se m'a - ves - se la - sciato questa ca - sa!

SIMONE

Buo - so!

BETTO

*p*  
Po - ve - ro Buo - so!

*p*

ZITA

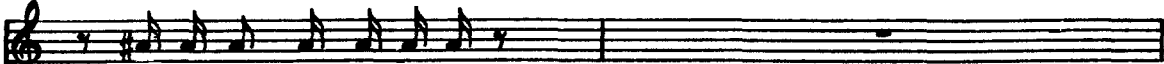

CIESCA *Ei mu.li . ni di Si.gna!*

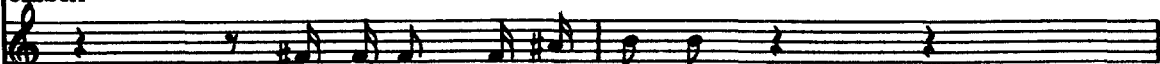

NELLA *Ei mu.li . ni di Si . gna!*

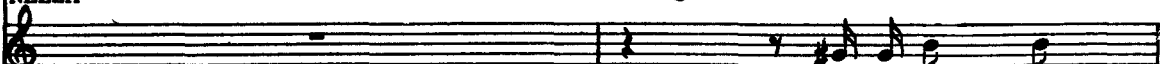

GHERARDO *Poi la mu . la!*

MARCO *Ei mu.li . ni di Si . gna!*

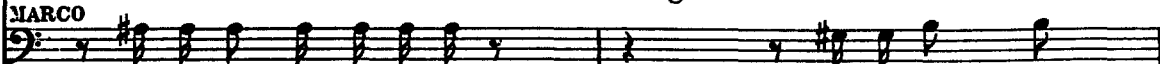

*Ei mu.li . ni di Si.gna!*

*Poi la mu . la!*

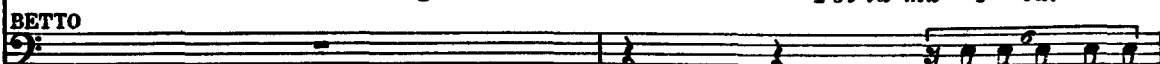

BETTO *Se m'aves . se la .*

ZITA

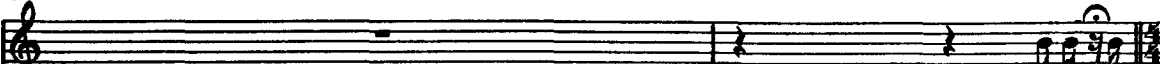

CIESCA *Zitti! Ea.*

GHERARDO *I mu.li . ni di Si . gna!*

MARCO *I mu.li . ni di Si . gna!*

SIMONE *La mu.la i mu.li...*

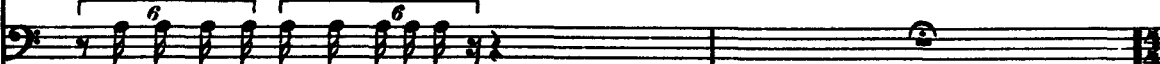

*La mu.la e i mu.li . ni di Signa!*

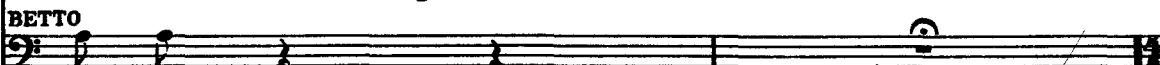

BETTO *. scia . to...*

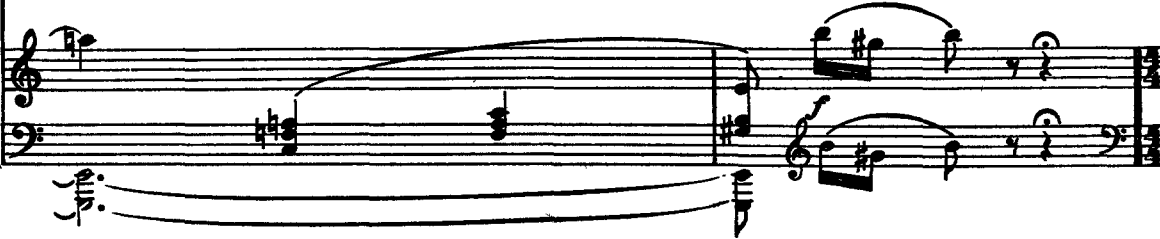

(Zita è in mezzo col testamento in mano; ha dietro a sè un grappolo umano. Marco e Betto so.

ZITA

- per - to!

Andante moderato  $\text{♩} = 58$  14

*mf* *tratt.* *pp* *tratt.*

no saliti sopra una sedia per veder meglio. Tutti i visi sono assorti nella lettura.

*tratt.*

Le bocche si muovono come a chi legge da sè a sè, senza emettere voce. A un tratto i visi vi

*tratt.* *mf*

cominciano a rannuvolare, arrivando poco a poco ad una espressione tragica. Zita si abbandona

*cresc.*

su di una sedia, lasciando cadere a terra il testamento. Tutti sono come impietriti.)

*f* *tratt.* *grave* *stent.* *pp*

*(Simone solo si volge, vede le tre candele accese; soffia, le spegne. Cala le sarge del letto e spegne gli*

**15**

*altri candelabri. Gli altri parenti vanno ciascuno a cercare una sedia, una cassapanca e vi si sprofondano, muti, gli occhi sbarrati, fissi.)*

*poco rall:.....*

**SIMONE** *(con ira repressa)*

*Dun.que era ve . . . ro! Noi ve - dre - mo i*

**16**

**Allegro vivo** ♩=160

**SIMONE**

*fra - ti in - gras - sa - - re al la bar - ba dei Do -*

CIESCA

Tut - ti quei bei fio - ri - - ni ac - cu - mu -

SIMONE

- na - - ti!

17

CIESCA

- la - - ti fi - ni - re nel - le to - nache dei

CIESCA

fra.ti!

MARCO

Pri - va - re tutti noi d'una so - stan - - za,

*p cresc.*

*f*  
*calando*

MARCO

ei fra - ti far sguaz - zanel - l'ab - bon - dan - - za!

18

BETTO

Io do - vrò mi - su - rar mi il be - re a Si - gna —

BETTO

ei fra - ti be - ve - ran - no il vin di

NELLO

Si fa - ran - no star - gar — spes - so la

BETTO

vi - gna! —

19

NELLO

cap - pa, noi schiante - rem di bi - le,

NELLA

e lo - ro pap - pa!

RINUCCIO

La mia fe - li - ci -

20  
P cresc.

RINUCCIO

- tà sa - rà ru - ba - - ta dal -

mf

RINUCCIO

- l'ò - pe - ra di San - ta Re - pa - ra - - ta! —»

GHERARDO

A - pri - te le di -

## GHERARDO

*-spen - se dei con - ven - ti! Al - le - gri, fra - ti, ed*

*A poco a poco l'ira e l'esaltazione dei parenti giunge al colmo; lasciano i sedili, si aggirano furibon-*

## ZITA

*Ec - co - vi le pri - mi - zie*

## GHERARDO

*ar - ro - ta - te i den - ti!*

*di per la camera, alzano i pugni imprecando, scoppiano in risa sardoniche che esplodono come urla di dan-*

## ZITA

*di mer - ca - to! Fa - te schioccarla lin - gua col pa -*

*nati.)*

## ZITA

*- la - to! A voi, po - ve - ri fra - ti! Tor - di gras - si!*

ZITA

Becca -

NELLA

Lo . do . le!

GHERARDO

Or - to - la - ni!

SIMONE

Qua . gli . pi - na - te!

ZITA

- fi - chi!

Or - to - la - ni!

SIMONE

Qua . gli . pi - na - te! O - che in - gras - sa - te!

BETTO

Egal -

ZITA

*Gal - let - ti - ni!!*

CIESCA

*Gal - let - ti?? Gal - let - ti - ni!!*

NELLA

*Gal - let - ti?? Gal - let - ti - ni!!*

RINUCCIO

*Gal - let - ti?? Gal - let - ti - ni!! Gal - let - ti di* *(gridando)*

GHERARDO

*Gal - let - ti?? Gal - let - ti - ni!!*

MARCO

*Gal - let - ti - ni!!*

SIMONE

*Gal - let - ti - ni!!*

BETTO

*- let - ti!* *Gal - le - ti - ni!!*

ZITA

*E col - le fac - ce ros - se e ben pa -*

CIESCA

*Lo - do - lee gal - let -*

NELLA

*Lo - do - lee gal - let -*

RINUCCIO

*can - to te - ne - ri - - ni!*

GHERARDO

*Lo - do - lee gal - let -*

MARCO

*E col - le fac - ce ros - se e ben pa -*

SIMONE

*E col - le fac - ce ros - se e ben pa -*

BETTO

*E col - le fac - ce ros - se e ben pa -*

ZITA

*- sciu - te, ri - de - te - vi di noi: ha! ha! ha! ha!*

CIESCA

*- ti - ni!! Ec - co - lo là un Do - na - ti!*

NELLA

*- ti - ni!! Ec - co - lo là un Do - na - ti!*

RINUCCIO

*- ti - ni!! Ec - co - lo là un Do - na - ti!*

GHERARDO

*- ti - ni!! Ec - co - lo là un Do - na - ti!*

MARCO

*- sciu - te, ri - de - te - vi di noi: ha! ha! ha! ha!*

SIMONE

*- sciu - te, schiz - zan - do dal - le go - te la sa - lu - te!*

BETTO

*- sciu - te, schiz - zan - do dal - le go - te la sa - lu - te!*

ZITA

ah! ah! ah! Ec - co - lo là! Ec - co - lo là un Do - na - ti!

CIESCA

ah! ah! ah! Ec - co - lo là! Ec - co - lo là un Do - na - ti!

NELLA

ah! ah! ah! Ec - co - lo là! Ec - co - lo là un Do - na - ti!

RINUCCIO

ah! ah! ah! Ec - co - lo là! Ec - co - lo là un Do - na - ti!

GHERARDO

ah! ah! ah! Ec - co - lo là! Ec - co - lo là un Do - na - ti!

MARCO

ah! ah! ah! Ec - co - lo là! Ec - co - lo là un Do - na - ti!

SIMONE

ah! ah! ah! Ec - co - lo là! Ec - co - lo là un Do - na - ti!

BETTO

ah! ah! ah! Ec - co - lo là! Ec - co - lo là un Do - na - ti!

(Trumpets)  
(Trombe)

*cresc.*

ZITA

ah! ah! ah! Ec - co.lo là! E la vo.le - va lui l'e - re - di .

CIESCA

ah! ah! ah! Ec - co.lo là! E la vo.le - va lui l'e - re - di .

NELLA

ah! ah! ah! Ec - co.lo là! E la vo.le - va lui l'e - re - di .

RINUCCIO

ah! ah! ah! Ec - co.lo là! E la vo.le - va lui l'e - re - di .

GHERARDO

ah! ah! ah! Ec - co.lo là! E la vo.le - va lui l'e - re - di .

MARCO

ah! ah! ah! Ec - co.lo là! E la vo.le - va lui l'e - re - di .

SIMONE

ah! ah! ah! Ec - co.lo là! E la vo.le - va lui l'e - re - di .

BETTO

ah! ah! ah! Ec - co.lo là! E la vo.le - va lui l'e - re - di .

*cresc. molto*  
(Trombe)

ZITA

*- tà! Ri - de - te, o fra - ti, — ri - de - te al - la*

CIESCA

*- tà! Ri - de - te, o fra - ti, — ri - de - te al - la*

NELLA

*- tà! Ri - de - te, o fra - ti, — ri - de - te al - la*

RINUCCIO

*- tà! Ri - de - te, o fra - ti, — ri - de - te al - la*

GHERARDO

*- tà! Ri - de - te, o fra - ti, — ri - de - te al - la*

MARCO

*- tà! Ri - de - te, o fra - ti, — ri - de - te al - la*

SIMONE

*- tà! Ri - de - te, o fra - ti, — ri - de - te al - la*

BETTO

*- tà! Ri - de - te, o fra - ti, — ri - de - te al - la*

ZITA

bar - ba dei Do - na - ti! Ah! ah! ah! ah! ah! ah! ah!

CIESCA

bar - ba dei Do - na - ti! Ah! ah! ah! ah! ah! ah! ah!

NELLA

bar - ba dei Do - na - ti! Ah! ah! ah! ah! ah! ah! ah!

RINUCCIO

bar - ba dei Do - na - ti! Ah! ah! ah! ah! ah! ah! ah!

GHERARDO

bar - ba dei Do - na - ti! Ah! ah! ah! ah! ah! ah! ah!

MARCO

bar - ba dei Do - na - ti! Ah! ah! ah! ah! ah! ah! ah!

SIMONE

bar - ba dei Do - na - ti! Ah! ah! ah! ah! ah! ah! ah!

BETTO

bar - ba dei Do - na - ti! Ah! ah! ah! ah! ah! ah! ah!

*cresc. molto*

(L'aspe<sup>r</sup>azione, giunta al colmo, si placa poco a poco e subentra di nuovo l'abbattimento; qualcuno dei

**22**

*ff* *dim.*

parenti piange davvero.)

ZITA

(Chi l'a\_vrebbe mai det - to che quando Buoso andava al cimi\_

rall:..... Meno, quasi Andantino

*p*

ZITA

(piagnucolosa)

-te - ro, si sa\_reb\_he pianto per dav - ve - ro!

*dim:.....e rall:..... pp*

**23**

I. Tempo

(Lentamente ognuno)

*cerca di nuovo una sedia per cadervi sopra)*

*allargando a poco a poco...*

*rall. molto*

**ZITA** (*tutti sono seduti, nuovamente impietriti*)

*p con poca voce, spedito*

*E non c'è nes\_sun mez - so... per gi -*

**CIESCA**

*p con poca voce, spedito*

*E non c'è nes\_sun mez - so...*

**NELLA**

*p con poca voce, spedito*

*E non c'è nes\_sun mez - so...*

**MARCO**

*p*

*...per gi -*

**SIMONE**

*p*

*...per cam\_biar - lo?*

**BETTO**

*...per cam\_biar - lo?*

**24**

**Andante**

ZITA

..rar. lo?..

CIESCA

GHERARDO

*p*  
addol - cir - lo?..

MARCO

..rar. lo?..                      O Si - mo - ne,      Si - mo - ne?

BETTO

*pp*

ZITA

*(Simone fa un cenno come per dire che è im-  
possibile trovare un rimedio.)*  
Tu sei il più vecchio!...

MARCO

Tu se'an - che sta - to po - de - stà a Fu - cecchio!...

**25**  
*p*

ZITA

Chi?

CIESCA

Chi?

NELLA

Chi?

RINUCCIO

*C'è u-na per-so-na so-la che ci può con-si-glia-re, for-se sal-va-re...*

MARCO

Chi?

SIMONE

Chi?

BETTO

Chi?

**Andante sostenuto**

ZITA

*(gesto di disillusione dei parenti)*

*(furibonda)*

*Di Gianni Schicchi, del-la fi-*

RINUCCIO

*Gianni Schicchi!*

**Allegro**

ZITA

*(con forza)*

*mf* *p*

*glio - la, non vo' sen - tir - ne par - lar mai più! E inten - di be - ne!...*

ZITA

CIESCA

Who?  
Chi?

NELLA

Chi?

GHERARDINO

*(entrando di corsa, urlando)*

RINUCCIO

*E qui che vie - ne!*

Chi?

GHERARDO

Chi

MARCO

Chi?

SIMONE

Chi?

BETTO

Chi?

26

*f* *p*

ZITA

*Chi l'ha chia - ma - to?*

GHERARDINO

*Gianni Schic - chi!*

RINUCCIO

*Io l'ho man -*

ZITA

*Ah! ba - dal se*

CIESCA

*È proprio il mo - mento d'a-ver Gianni*

NELLA

*È proprio il mo - mento d'a-ver Gianni*

RINUCCIO

*da - to, per - chè spe - ra - vo...*

ZITA

sa - le, gli fo ruz - zo - la - re le sca - le!

CIESCA

Schicchi fra i pie - di!

NELLA

Schicchi fra i pie - di!

GHERARDO

*(a Gherardino, sculacciandolo)*

Tu de - vi ob - be -

MARCO *(brontolando)*

È proprio il mo - men - to d'a - ver Gianni Schicchi fra i pie - di!

SIMONE *(brontolando)*

È proprio il mo - men - to d'a - ver Gianni Schicchi fra i pie - di!

GHERARDO

*(lo caccia nella stanza a destra in cima alla scala)*

- di - re sol - tan - to a tuo pa - dre: là! là!

SIMONE

Un Do - na - ti spo - sa - re la fi - glia d'un vil -

27

ZITA

D'u - no sce - so a Fi - ren - ze dal con - ta - do! Im - pa - ren -

SIMONE

- la - no!

*f* *Meno*

ZITA

- tar - si col - la gen - te no - va!... *(con forza)* Io non vo - glio che ven - ga! Non vo - glio!

*cresc.* *mf*

RINUCCIO

A - ve - te torto! È fi - ne! a - stu - to... O - gni ma -

28 Moderato ♩ = 60

*ff* *f* *p*

RINUCCIO

li - zia di leg - gi e co - di - ci co - no - sce e sa. Mot - ter - gia -

*mf* *p* *mf*

RINUCCIO

- to - re!.. Bef - feg - gia - to - re!.. C'è da fa - re u - na bef - fa nuova e ra - ra?

*mf*

RINUCCIO

*a rigor di tempo*

È Gianni Schicchi che la pre - pa - ra! Gli occhi

RINUCCIO

*Allegretto*

fur - bi gli il - lu - mi - nan - di ri - so lo stra - no vi - so, ombreg -

**Sostenendo**

RINUCCIO

*Allegretto*

-gia - to da quel suo gran na - so - ne che pare un tor - rac - chio - ne per co - sì!

**poco rit.**

RINUCCIO

*Allegretto*

**29** **a tempo** Vien dal con - ta - do? Eb - be - ne? Che vuol

RINUCCIO

*Allegretto*

di - re? Ba - sta con queste ub - bie..... grette e pic - ci - ne!

**Sostenuto, quasi a piacere**

## RINUCCIO

*(ad uso di stornello toscano)*

Fi - ren - ze è come un al - be - ro fio - ri - to ————— che in

30

And.<sup>te</sup> mosso un po' sost.<sup>o</sup>  $\text{♩} = 92$ 

## RINUCCIO

piaz - za dei Si - gnori ha tronco e fronde, ma le ra - di - ci for - ze nuove ap -

## RINUCCIO

por - ta - no ————— dal - le con - val - li lim - pi - de e fe - con - de!

## RINUCCIO

E Fi - ren - ze ger - moglia ed al - le stel - le

RINUCCIO

sal - gon pa - la - gi sal - di e tor - ri snel - le!

poco allargando

**31** Andante sostenuto

RINUCCIO

cresc. ed allarg.

L'Ar - no, pri - ma di

Come il tempo primo (And.<sup>te</sup> mosso)

RINUCCIO

cor - re - re al - la fo - - - ce,

RINUCCIO

can - ta ba - cian - do piaz - za San - ta

RINUCCIO

Cro - ce, e il suo can - to è sì dol - ce e sì so - no - ro che a

RINUCCIO

lui son sce - si i ru - scel - let - ti in co - ro!

RINUCCIO

Co - sì scen - dan - vi dot - ti in ar - tie scien - ze

RINUCCIO

a far più ric - cae splen - di - da Fi - ren - ze!

32

## RINUCCIO

*E di val d'El - sa giù dal - le ca - stel - la      ben venga Ar - nol - fo a far la*

Un po' sostenuto

*ben posate le note e pp*

## RINUCCIO

*tor - re bel - la!      E ven - ga Giot - to dal Mu - gel sel - vo - so, e il*

*cresc:.....*

## RINUCCIO

*Me - di - ci mer - can - te co - rag - gio - so!*

*dim.*

## RINUCCIO

*Ba - sta con gli o - di gret - tie coi ri - pic - chi!*

sempre a tempo

*cresc:.....**p.*

RINUCCIO

Vi - va la gen - te no - va e Gian - ni Schic - chi!

poco rit.

a tempo

ff

RINUCCIO

33

RINUCCIO

(Rinuccio apre la porta;

(si bussa alla porta)

È lui!

cresc.

entra Gianni Schicchi seguito da Lauretta)

RINUCCIO

*p*  
(Lauret-ta!)  
(si sofferma sulla porta, guardando meravigliato la fila desolata dei parenti)

GIANNI SCHICCHI  
*p* 3 3 3 3  
[34] (Qua-le a-spet-to sgo-men-to e de-so-la-to!)

*pp*

LAURETTA

*p* (Rino!) (sottovoce) 3  
Per-chè si

RINUCCIO

(sottovoce) 3  
A-mo-re mio!

GIANNI SCHICCHI 3 3 3  
Buoso Do-na-ti, cer-to, è mi-glio-ra-to!)

**Lo stesso movimento** *p dolce*

LAURETTA

3 3 3  
pal-li-do? Eb-be-ne, par-la...

RINUCCIO

3 3 3  
Ahi-mè, lo zio... A-mo-re, a-

rall: 3 3 3

LAURETTA

(Quan-to do - lo - re!)

RINUCCIO

\_more, quanto do - lo - re!)

(Gianni lentamente avanza nella camera e vede i candelabri intorno al letto)

GIANNI SCHICCHI

35

An! Ah! He's An -

ped.

\*

GIANNI SCHICCHI

(frase)  
p

\_da - to? (Per-chè stanno a la-gri - ma - re? Ti re-ci - ta - no me - glio d'unguiol

Andantino  $\text{♩} = 63$

GIANNI SCHICCHI

(forte, con intonazione falsa)

\_la - re!) Ah! com - pren-do il do - lor di tan - ta per - di - ta...

GIANNI SCHICCHI

*Ne ho l'a - ni - ma com - mos - sa...*

GIANNI SCHICCHI

*Eh! son co - se...*

GHERARDO

*Eh! la per - di ta è sta - ta pro - prio gros - sa!*

GIANNI SCHICCHI

*Mah!... Co - me si fa!... In que - sto mon - do u - na co - sa si*

GIANNI SCHICCHI

per - de,... u - na si tro - va;... si perde Buo - so..., ma c'è l'e - re - di.

*m.s.* *poco rit.* *rall:.....*

ZITA

(scattando)

Si - cu - ro! Ai fra - ti!

GIANNI SCHICCHI

-tà!... Ah!

36

All<sup>o</sup> vivo

*f* *fp*

ZITA

Di - se - re - da - ti! Sì, sì, di - se - re - da - ti!

GIANNI SCHICCHI

di - se - re - da - ti?

*fp*

ZITA

E per\_cio ve lo can - to: pi - glia - te la fi -

*P cresc...*

ZITA

- glio - la, le - va - te - vi di tor - - no,

*p*

ZITA

io non do mio ni - po - te ad u - na sen - za

*p*

ZITA

do - - - te!

RINUCCIO

37

*cresc.* *fp*

ZITA

*Non me n'importa un cor - no!*

LAURETTA

*bab - bo, bab - bo, lo vo - gliò!*

RINUCCIO

*zia, io l'a - mo, l'a - mo!*

GIANNI SCHICCHI

*Fi - gliola, un po' d'or - go - gliò!*

*cresc.*

GIANNI SCHICCHI

*Bra - va la vec - chia! Bra - va! Per la do - te sa - cri fi - chi mia*

**38** *And<sup>te</sup> sostenuto*

*fp*

LAURETTA

*Ri .*

GIANNI SCHICCHI

*fi - glia e tuo ni - po - te! Bra - va la vecchia! Bra - va! Vecchia tac.*

ZITA

An - chem'in -

LAURETTA

- nuc - - cio, non la sciar - mi! L'hai giu - ra - to

RINUCCIO

Lauret - ta mia, ri - cor - da - ti! Tu m'hai giu - ra - to a -

GIANNI SCHICCHI

- ca - gna! stil - li - na! sordida! spi - lor - cia! gret - ta!

**Allegro energico** ♩ : 160

ZITA

- sul - ta! Sen - za la do - te non do, non do il ni - po - te, non do, non do il ni -

LAURETTA

sot - to la lu - na a Fie - so - le! L'hai giu - ra - - to

RINUCCIO

- mo - re! E quella se - ra Fie - so - le sem -

ZITA *(tirando Rinuccio a destra)*

-po-te! Ri-nuc-cio, vie-ni, la-sciali an-da-re, sa-

LAURETTA

quando tu m'hai ba-cia-to! No, non la-

RINUCCIO

-bra.va tut-to un fio-re! Ri-cor-da ti, ri-

GIANNI SCHICCHI

*(tirando Laretta a sinistra)*

Ah! vie-ni!

ZITA

-reb-be un vo-ler-ti ro-vi-na-re! Vie-ni! Vie-ni! Ma

LAURETTA

-sciar-mi! No, non la-sciar-mi, Ri-nuc-cio! no! no!

RINUCCIO

-cor-da-ti. a-mo-re. a-mo-re! Ad-

GIANNI SCHICCHI

vie-ni! Un po'd'or-go-glio! Vie-ni! Vie-ni! Ah!

poco allarg.  
cresc.

ZITA

*vie - ni! Ri-nuc-cio, vie - ni,*

LAURETTA

*Ad - - di - o, - speran-za bel - la, s'è*

RINUCCIO

*- di - o, - speran - za bel - la, - speran-za bel - la, s'è*

GIANNI SCHICCHI

*Vie - ni, - Lauret - ta, vie - ni, rasciu - ga gli occhi, sa - reb - be un pa - ren -  
a tempo, un po' sostenuto*

*f*

ZITA

*ma vie - ni, vie - ni, lasciati anda - re!*

LAURETTA

*spen - - to - - - - - ognituo rag - gio; non ci potrem spo -*

RINUCCIO

*spen - - to - - - - - ognituo rag - gio; non ci potrem spo -*

GIANNI SCHICCHI

*- ta - do di pi - toc - chi! Un po'd'orgo - glio!*

*p* *sostenuto*

ZITA

*Via, via di qua!* *(sfugge a Schicchi e corre da Rinuccio)*

LAURETTA

*- sa - re* *per il Ca - len - di - mag - gio!* *Babbo, lo*

CIESCA

*... fra in - namo - ra - ti!*

NELLA

*... fra in - namo - ra - ti!*

RINUCCIO

*- sa - re* *per il Ca - len - di - mag - gio!* *O Zia, la*

GIANNI SCHICCHI

*Ah vie - ni vieni!*

GHERARDO

*... fra in - namo - ra - ti!*

MARCO

*An - che le di - spu - te*

SIMONE

*An - che le di - spu - te*

BETTO

*An - che le di - spu - te*

*allargando molto*

*a Tempo*

*ff*

ZITA

Ed io non vo glio!

LAURETTA

LOVE NIM!  
vo - glio!

CIESCA

Proprio il momen - to! Pen - sa - te al te - sta -

NELLA

Proprio il momen - to! Pen - sa - te al te - sta -

RINUCCIO

vo - glio!

GIANNI SCHICCHI

Un po' d'or - go - glio!

GHERARDO

Proprio il momen - to! Pen - sa - te al te - sta -

MARCO

Proprio il momen - to! Pen - sa - te al te - sta -

SIMONE

Proprio il momen - to! Pen - sa - te al te - sta -

BETTO

Proprio il momen - to! Pen - sa - te al te - sta -

*p* *stringendo* *stacc.*

ZITA

*Ma vie - ni, vie - ni!*

LAURETTA

*A - mo - re!*

CIESCA

*-men - to!* *Pen - sate al te - sta - men - to!*

NELLA

*-men - to!* *Pen - sate al te - sta - men - to!*

RINUCCIO

*A - mo - re!*

GIANNI SCHICCHI

*Vec - chia tac - ca - gna, gret - ta, sordida, spilor - cia! Via!*

GHERARDO

*-men - to!* *Pen - sate al te - sta - men - to!*

MARCO

*-men - to!* *Pen - sate al te - sta - men - to!*

SIMONE

*-men - to!* *Pen - sate al te - sta - men - to!*

BETTO

*-men - to!* *Pen - sate al te - sta - men - to!*

ZITA

*No, no, non vo - gliò! Via di qua!*

LAURETTA

*A - mo - re!*

CIESCA

*Pen - sa - te al te - sta - men - to!*

NELLA

*Pen - sa - te al te - sta - men - to!*

RINUCCIO

*A - mo - re!*

GIANNI SCHICCHI

*via di qua! Ah! vie - ni, vie - ni!* *(trascina Lauretta verso la porta)*

GHERARDO

*Pen - sa - te al te - sta - men - to!*

MARCO

*Pen - sa - te al te - sta - men - to!*

SIMONE

*Pen - sa - te al te - sta - men - to!*

BETTO

*Pen - sa - te al te - sta - men - to!*

ZITA

No! no! no!

RINUCCIO

(fermando Schicchi)

Signor Gio\_van\_ni, ri\_ma\_ne\_te un mo'

GIANNI SCHICCHI

Vien! vien! vien!

39

RINUCCIO

(a Zita)

men - to! In - ve - ce di sbrai - ta - re, da - te - gli il te - sta -

RINUCCIO

(a Gianni)

men - to! Cer - ca - te di sal - var - ci! A voi non può man

RINUCCIO

- ca - re u - ni - dea por - ten - to - sa, u - na tro -

RINUCCIO

- cata, un rimedio, un ri - piego, un e - spe - dien - te!

GIANNI SCHICCHI

(additando i parenti)

A pro di quella

(a Rinuccio)

GIANNI SCHICCHI

gen-te! Niente! Niente! Niente!

rall:.....

cresc. ff

(in ginocchio, dinanzi a Gianni Schicchi)

LAURETTA

Oh! mio bab-bi - no ca - - ro, mi pia-ce è bel - lo,

**40** Andantino ingenuo  $\text{♩} = 120$

**Нар**

*pp dolce*

LAURETTA

bel - lo; vo'an - da - re in Por - ta Ros - - sa

*pp*

LAURETTA

a compe-rar l'a - nel - lo! Sì, sì, ci voglio an - da - re!

*pp*

LAURETTA

e se l'amas - si in - dar - no, an - drei sul Pon - te Vec - chio,

LAURETTA

ma per but - tar - mi in Ar - no! Mi strug - go e mi tor -

LAURETTA

- men - to! O Di - o, vor - rei mo - rir!

LAURETTA

Bab - bo, - ie - tà, pie - tà!

The third system shows the vocal line and piano accompaniment. The vocal line has a *rit.* (ritardando) marking. The piano accompaniment includes a *rit.* marking and a *m.d.* (mezzo-forte) marking. There is a *Red.* marking at the end of the system.

LAURETTA (piangendo)

Bab - bo, pie - tà, pie - tà!

The fourth system shows the vocal line and piano accompaniment. The vocal line is marked *pp*. The piano accompaniment includes a *pp* marking, a *rall.* (rallentando) marking, and a *m.s.* (mezzo-soprano) marking. There is a *Red.* marking at the end of the system.

**66** Allegro (*Gianni schizza a letto; i parenti in gran fretta lo accomodano, poi rendono la stanza semi-*

*buia tirando i tendaggi, mettono una candela accesa sul tavolo dove il notaio deve scrivere e finalmente ....*

Ноты с сайта - [www.notarhiv.ru](http://www.notarhiv.ru)

**RINUCCIO**

*(entrando)*

**67**

Andante mosso ♩ = 60

**THE LAWYER  
IL NOTAIO**

*(entrando) p*

**PINELLINO**

*(entrando) p*

**GUCCIO**

*(entrando) p*

GIANNI SCHICCHI (*contraffacendo la voce*)

Oh! — sie - te qui? Gra - zie, messere Aman - ti o!

rall:..... And.<sup>te</sup> sostenuto ♩ = 58

GIANNI SCHICCHI

O Pi - nel - li - no cal - so - la - io, gra - zie! Gra - zie,

GIANNI SCHICCHI

Guc - cio tin - to - re, troppo buo - ni, trop-po

GIANNI SCHICCHI

buo - ni di ve - nir - mi a ser - vir da te - sti - mo - ni!

PINELLINO

(*commosso*)  
Po - ve - ro

poco rit.

PINELLINO

Buo-so! Io l'ho sem-pre cal - za - to! ve-derlo in quel-lo sta - to... vien da

a tempo

poco rit.

(Il Notaio intanto tira fuori da una cassetta le pergamene e i bolli e

GIANNI SCHICCHI

Il te - sta -

PINELLINO

pian - ge - re!

68

a tempo

mette tutto sul tavolo; si siede nella poltrona e i due testimoni restano in piedi, ai suoi lati.)

GIANNI SCHICCHI

-men-to avrei vo-lu-to scri-ver-lo con la scri-ttu-ra mi-a,

dim.

GIANNI SCHICCHI

me l'im-pe - di - sce la pa - ra - li - si - a... Per - cio vol - li un no -

*poco rit.* *a tempo*

GIANNI SCHICCHI

. ta - io, so - lem - pne et le - a - le!..

IL NOTAIO

O messer

*rit:.....*

IL NOTAIO

Buo - so, gra - sie! Dun - que tu sof - fri di pa - ra - li -

*a tempo*

*p* *pp*

IL NOTAIO

(Gianni tenta allungare in alto le mani agitandole tremolanti. I parenti

- si - a?

69

lo compassionano)

ZITA

Po-ve-ro Buo-so!

CIESCA

Po-ve-ro Buo-so!

NELLA

Po-ve-ro Buo-so!

SIMONE

Po-ve-ro Buo-so!

rall.

THE LAWYER  
IL NOTAIO

Oh! po-ve-ret-to! Ba-sta! I te-sti

rall:.....

IL NOTAIO

vi - de.ro, testes vi - de - runt! Pos -

All.<sup>o</sup> moderato ♩ - 100

70

*p*

*pp*

GIANNI SCHICCHI

Che

THE LAWYER  
IL NOTAIO

.siamoin.co.mincia . re... Ma... i paren . ti?..

GIANNI SCHICCHI

re.sti.no presen . ti!

THE LAWYER  
IL NOTAIO

Dunque in . co . min . cio:

rall:.....

71

a tempo, ma un po' sost.<sup>o</sup>

*stentato*

*pp*

(Legge rapidamente, trascurando la chiara dizione)

IL NOTAIO

*In Dei nomini, anno Dei nostri Jesu Christi ab eius salutifera incarnatione millesimo*

IL NOTAIO

(pronunciare ben

*ducentesimo nonagesimo nono, die prima septembris, indictione undecima, ego notaro*

chiare le parole sottolineate)

THE LAWYER IL NOTAIO

*Amantio di Nicolao, civis Florentiae, per voluntatem Buosi Donati scribo hoc testamen.*

poco rit:.....

GIANNI SCHICCHI (mettendo fuori la mano)

*Annulans, re.vocans, et irritans omne a.liud testa.*

IL NOTAIO

-tum.....

a tempo

rit:..... tornando...

ZITA

*p*

*Che pre - vi - den - za!*

CIESCA

*p*

*Che pre - vi - den - za!*

NELLA

*p*

*Che pre - vi - den - za!*

GIANNI SCHICCHI

*- mentum!*

MARCO

*p*

*Che pre - vi - den - za!*

SIMONE

*p*

*Che pre - vi den - za!*

BETTO

*p*

*Che pre - vi - den - za!*

IL NOTAIO

*Un pre -*

*..... a tempo*

IL NOTAIO

*- am - bo - lo: dim - mi, i fu - ne - ra - li' (il più tar - di pos - si - bi - le)*

GIANNI SCHICCHI

IL NOTAIO

li vuoi ric-chi? fa-sto-si? di-spen-dio-si?

*dim.*

GIANNI SCHICCHI

no! po-chi quat-tri-ni! Non si spen-da-na

*poco rit.*

*a tempo*

GIANNI SCHICCHI

più di due fio-ri-ni!

GHERARDO

Oh! che mo-de-stia!

MARCO

Oh! che mo-

72

*mf*

*dim.*

ZITA

*p*  
Che a - ni - mo!

CIESCA

*p*  
Po - ve - ro zio!

NELLA

*p*  
Po - ve - ro zio!

RINUCCIO

*p*  
Po - ve - ro zio!

MARCO

*p*  
- de - stia!

SIMONE

*p*  
Gli tor - na a o - no - re!

BETTO

*p*  
Che cuo - re!

*p* *pp*

GIANNI SCHICCHI

(I parenti si alzano esterrefatti)

Lascio ai fra - ti mi - no - ri e al - l'o - pe - ra di San - ta Re - pa.

ZITA (Si siedono di nuovo, respirando liberamente)  
*p*  
*Bra-vo!*

GIANNI SCHICCHI (sottile)  
*pp*  
 - ra - ta... cin - que li - re.

MARCO  
*p*  
*Bra-vo!*

SIMONE  
*p*  
*Bravo!*

BETTO  
*p*  
*Bravo!*

*ppp*

ZITA *p*  
 Bi - so - gna sem - pre pen - sa - re alla be - ne - fi - cen - za!

MARCO *p*  
 Bi - so - gna sem - pre pen - sa - re alla be - ne - fi - cen - za! s!

SIMONE *p*  
 Bi - so - gna sem - pre pen - sa - re alla be - ne - fi - cen - za!

BETTO *p*  
 Bi - so - gna sem - pre pen - sa - re alla be - ne - fi - cen - za!

**73**

GIANNI SCHICCHI

Chi crepa e la - scia

*(sottile)*  
*p*

IL NOTAIO  
Non ti sembra un po' poco?

GIANNI SCHICCHI

mol.to al.le con-gre - ghe e ai fra - ti ja di - rea chi ri

NELIA

Che

RINUCCIO

Che

GIANNI SCHICCHI

- ma - ne: "E - ran quat - tri - ni ru - ba - ti!"

*(sottile)*  
*p*

GHERARDO

Un poco meno

Che

ZITA

*Che sagges - za!*

CIESCA

*Che mente!*

NELLA

*mas - si - me!*

RINUCCIO

*mas - si - me!*

GIANNI SCHICCHI

*I fio - ri - ni in con -*

GHERARDO

*mas - si - me!*

MARCO

*Che mente!*

SIMONE

*Che sagges - za!*

BETTO

*Che men - te!*

IL NOTAIO

*Che lu - ci - des - za!*

I. Tempo

poco rit.

74

col canto

GIANNI SCHICCHI

- tan - ti li lascio in parti e - gua - li fra i pa - ren - ti.

sostenendo

poco rall.

*pp*

ZITA

*p*  
Gra - zie, cu - gi - no!

CIESCA

*p*  
Oh! gra - zie, zio!

NELLA

*p*  
Oh! gra - zie, zio!

RINUCCIO

*p*  
Oh! gra - zie, zio!

GIANNI SCHICCHI

La - scio a Si -

SIMONE

*p*  
Gra - zie, co - gna - to!

BETTO

*p*  
Gra - zie, co - gna - to!

rall:..... a tempo

*p dolce*

GIANNI SCHICCHI

mo - nei be - ni di Fu - cec - chio. Al - la Zi - ta i po - de - ri di Fi -

SIMONE

Gra - zie!

*p dolce*

ZITA

Gra - zie, gra - zie!

GIANNI SCHICCHI

- gli - ne. A Bet - to i cam - pi di Pra - to. A

BETTO

Gra - zie, co - gnato!

*poco rit.*  
*pp*

NELLA

Gra - zie, gra - zie!

GIANNI SCHICCHI

Nella ed a Gherardo i be - ni d'Empoli. Al - la Ciesca ed a Mar - co i be - ni a

GHERARDO

Gra - zie, gra - zie!

*a tempo*  
*rall.*

**ZITA** (*fra i denti*) *ppp*  
 (O - ra siamo alla mu - la, al - la casa ed ai mu - li - ni.)

**CIESCA** *ppp*  
 (O - ra siamo alla mu - la, al - la casa ed ai mu - li - ni.)

**NELLA** *ppp*  
 (O - ra siamo alla mu - la, al - la casa ed ai mu - li - ni.)

**RINUCCIO** *ppp*  
 (O - ra siamo alla mu - la, al - la casa ed ai mu - li - ni.)

**GIANNI SCHICCHI**  
*Quin - to - le.*

**GHERARDO** *ppp*  
 (O - ra siamo alla mu - la, al - la casa ed ai mu - li - ni.)

**MARCO** *ppp*  
 (O - ra siamo alla mu - la, al - la casa ed ai mu - li - ni.)

**SIMONE** *ppp*  
 (O - ra siamo alla mu - la, al - la casa ed ai mu - li - ni.)

**BETTO** *ppp*  
 (O - ra siamo alla mu - la, al - la casa ed ai mu - li - ni.)

**75** *a tempo* *pp*

GIANNI SCHICCHI

La . scio la mu . la, quel . la che

GIANNI SCHICCHI

co . sta tre . cen . to fio . ri . ni, che è la mi .

sostenendo

GIANNI SCHICCHI

-glio . re mu . la di To . sca . na — àl

GIANNI SCHICCHI

mio de . vo . to a . mi . co — Gian . ni Schic . chi.

(Rinuccio furti .

cresc. molto.....

*p*

*ff*

vamente raggiunge Lauretta sul terrazzo.)

ZITA

(scattando)

*f* Co - me? Co - me? Co - m'è?

CIESCA

*f* Co - me? Co - me? Co - m'è? Co - m'è?

NELLA

*f* Co - me? Co - me? Co - m'è? Co - m'è?

GHERARDO

*f* Co - me? Co - me? Co - m'è? Co - m'è?

MARCO

*f* Co - me? Co - me? Co - m'è?

SIMONE

*f* Co - me? Co - me? Co - m'è?

BETTO

*f* Co - me? Co - me? Co - m'è?

IL NOTAIO

*f* Mu - lam re -

string:..... a tempo

IL NOTAIO

- lin - quit e - - jus a - mi - co de - vo - to Jan - ni

ZITA

CIESCA

*Ma ...*

NELLA

*Ma....*

GHERARDO

*Ma....*

MARCO

*Ma....*

SIMONE

*Co - sa vuoi che gl'importi a Gian - ni Schicchi di quel - la*

BETTO

*Ma....*

IL NOTAIO

*Schicchi.*

**Poco meno**

*mf*

*p*

Piano accompaniment for the 'Poco meno' section, featuring a melodic line in the right hand and a more active bass line in the left hand.

GIANNI SCHICCHI

*Tien - ti bo - no, Si - mo - ne! Lo so io quel che vuo - le Gian - ni*

SIMONE

*mu - la?*

*pp*

Piano accompaniment for the final section, featuring a melodic line in the right hand and a more active bass line in the left hand.

*(I parenti scattano, inferociti)*

ZITA

*Ah! ba - sta, ba - sta! ba - sta: Un ac - ci - den - te a*

CIESCA

*Un ac - ci - den - te, ba - sta! A Gianni Schic - chi! A quel fur -*

NELLA

*Un ac - ci - den - te, ba - sta! A Gianni Schic - chi! A quel fur -*

GHERARDO

*A Gianni Schicchi, ba - sta! A quel furfan - te! A quel fur -*

MARCO

*A quel fur - fan - te, ba - sta! A Gianni Schicchi, a*

SIMONE

*Un ac - ci - den - te, ba - sta! A quel furfan - te, a*

BETTO

*Ah! ba - sta, ba - sta! ba - sta! A Gianni Schicchi, a*

ZITA

*dim.*

quel fur - fan - te di Gian - ni Schicchi! Ci ri - bel - lia - mo!

CIESCA

*dim.*

- jun - te di Gianni Schicchi! Ci ri - bel - lia - mo, ci ri - bel - lia - mo, ci ri - bel -

NELLA

*dim.*

- fan - te di Gianni Schicchi! Ci ri - bel - lia - mo, ci ri - bel - lia - mo, ci ri - bel -

GHERARDO

*dim.*

- fan - te di Gianni Schicchi! Ci ri - bel - lia - mo, ci ri - bel - lia - mo, ci ri - bel -

MARCO

*dim.*

quel fur - fan - te di Gianni Schicchi! Ci ri - bel - lia - mo....

SIMONE

*dim.*

quel fur - fan - te di Gianni Schicchi! Ci ri - bel - lia - mo! *p* a quel fur.

BETTO

*dim.*

quel fur - fan - te di Gianni Schicchi! Ci ri - bel - lia - mo! *p* a quel fur.

*dim.*

*p*

ZITA

*p*

(All'udire la vocina di Gianni i parenti si placano)

a quel fur-fan-te, ci ri....

CIESCA

-lia-mo, a quel fur-fan-te di Gian-ni Schic-chi! Ci ri....

NELLA

-lia-mo, a quel fur-fan-te di Gian-ni Schic-chi! Ci ri....

GIANNI SCHICCHI

Ad - dio, Fi - ren - ze. FARE -  
ad -

GHERARDO

-lia-mo, a quel....

MARCO

*p*

a quel fur-fan-te di Gian-ni Schic-chi! Ci ri-bel-lia....

SIMONE

-fan-te di Gian-ni Schicchi! Ah! sì, piut-to - sto, ci ri-bel-lia-mo, ci ri-bel-

BETTO

-fan-te di Gian-ni Schicchi! Ah! sì, piut-to - sto, ci ri-bel-lia-mo, ci ri-bel-

*p*

ZITA

CIESCA

NEILA

GIANNI SCHICCHI

- dio, cie - lo di - vi - no, io ti sa - lu - to.

GHERARDO

MARCO

SIMONE

- lia - mo, ci ri....

BETTO

- lia - mo, ci ri....

IL NOTAIO

(con forza)

Non si di -

IL NOTAIO

- stur. - bi del te - sta - tor la vo - lon -

I. Tempo

GIANNI SCHICCHI

Mes - ser A - man - tio, io la - scio a chi mi pa - re! Ho in

IL NOTAIO

- tà!

77

GIANNI SCHICCHI

mente un te - sta - mento e sa - rà quel - lo! Se gri - da - no, sto cal - mo e cante -

poco rall.:.....rit.

GIANNI SCHICCHI

- rel - lo..... Ei mu - li - ni di

PINELLINO

pp  
Che uo - mo!

GUCCIO

pp  
Ah! che uo - mo!

a tempo ♩ = 100

sostenuto

ZITA *(rapido)*  
*f* 3 3  
 I mu li ni di Signa?

CIESCA  
*f* 3 3  
 I mu . li . ni di Signa?

NELLA  
*f* 3 3  
 I mu . li . ni di Signa?

GIANNI SCHICCHI  
 Si . gna . . . . . I mu . li . ni di

GHERARDO  
*f* 3 3  
 I mu . li . ni di Signa?

MARCO *(rapido)*  
*f* 3 3  
 I mu . li . ni di Signa?

SIMONE  
*f* 3 3  
 I mu . li . ni di Signa?

BETTO  
*f* 3 3  
 I mu . li . ni di Signa?

*cresc. e affrett.* *rall.*  
*ff* *p* *pp*

GIANNI SCHICCHI

*quasi parlato*

Si - gna (ad - dio, Fi - ren - ze!) li la - scio al

a tempo, ma più sostenendo

GIANNI SCHICCHI

*cantato* *quasi parlato*

ca - ro (ad - dio, cie - lo di - vi - no!) af - fez - zio - nato a.

*cresc.: 3*

(grida di protesta dei parenti)

GIANNI SCHICCHI

*cantato*

- mi - co Gianni Schicchi,! (e ti sa - lu - to con que - sto mon - che -  
affrettando.....

GIANNI SCHICCHI

(con voce forte)

- ri - no!) la, la, la, la, la, la, la! Ec - co fat - to! -

78

a tempo *dim.*

GIANNI SCHICCHI

Zi - ta, di vo - stra bor - sa da - te ven - ti fio -

GIANNI SCHICCHI

\_rini ai te - sti - mo - ni e cento al buon no - ta - io!

IL NOTAIO

Mes - ser Buo - so,

GIANNI SCHICCHI

Nien - te sa - lu - ti. An - date, an - da - te. Siamo for - ti!.

IL NOTAIO (si avvia verso il letto, ma Gianni lo ferma con un gesto della mano tremula)

gru - zie!

THE. LAWYER - IL NOTAIO

(avviandosi per uscire)

*p*

**79** a tempo

Ah! che uo . mo, che

rall:.... a tempo sost.

Ноты с сайта - [www.notarhiv.ru](http://www.notarhiv.ru)

IL NOTAIO

uo . mo!

Che pec . ca . to!

che

PINELLINO (avviandosi commosso)

Che uo . mo! che per . di . ta!

che

GUCCIO (avviandosi commosso)

Che uo . mo! che per . di . ta!

che

Piano accompaniment for the first system, showing the treble and bass clefs with various chords and melodic lines.

THE. LAWYER - IL NOTAIO

per . di . ta!

PINELLINO

(piangendo esce)

per . di . ta!

Co . raggio!

GUCCIO (senza voce ai parenti)

per . di . ta!

Co . raggio!

(Appena usciti il notaio e i testi, i parenti si slanciano contro Gianni che tenta difendersi come può)

(con ira repressa)

ZITA quasi senza nota

*pp* *f*

Laa - dro, Laa - dro, la - dro, la - dro, fur - fan - te, tra - di - to - re, bir.

CIESCA quasi senza nota

*pp* *f*

Laa - dro, la - dro, la - dro, fur - fan - te, tra - di - to - re, bir.

NELLA quasi senza nota

*pp* *f*

Laa - dro, la - dro, la - dro, fur - fan - te, tra - di - to - re, bir -

GHERARDO quasi senza nota

*pp* *f*

Laa - dro, la - dro, la - dro, fur - fan - te, tra - di - to - re, bir -

MARCO quasi senza nota

*pp* *f*

Laa - dro, la - dro, la - dro, fur - fan - te, tra - di - to - re, bir -

SIMONE quasi senza nota

*pp* *f*

Laa - dro, la - dro, la - dro, fur fan - te, tra - di - to - re bir -

BETTO quasi senza nota

*pp* *f*

Laa - dro, la - dro, la - dro, fur - fan - te, tra - di - to - re, bir -

80

Allegro vivo

*ff*

ZITA

*(gli strappano la camicia)*

ban - te, i - ni - quo, la - dro, la - dro, fur - fan - te, bir - ban - te, tra - di -

CIESCA

ban - te, i - ni - quo, la - dro, la - dro, fur - fan - te, bir - ban - te, tra - di -

NELLA

ban - te, i - ni - quo, la - dro, la - dro, fur - fan - te, bir - ban - te, tra - di -

GHERARDO

ban - te, i - ni - quo, la - dro, la - dro, fur - fan - te, bir - ban - te, tra - di -

MARCO

ban - te, i - ni - quo, la - dro, la - dro, fur - fan - te, bir - ban - te, tra - di -

SIMONE

ban - te, i - ni - quo, la - dro, la - dro, fur - fan - te, bir - ban - te, tra - di -

BETTO

ban - te, i - ni - quo, la - dro, la - dro, fur - fan - te, bir - ban - te, tra - di -

ZITA

- to - - re!

CIESCA

- to - - re!

NELLA

- to - - re!

GIANNI SCHICCHI

*(Salta giù dal letto e, brandendo il bastone di Buoso, mena legnate ai parenti)*

Gen - te tac - ca - gna! Vi caccio via \_\_\_\_\_ di ca - sa

GHERARDO

- to - - re!

MARCO

- to - - re!

SIMONE

- to - - re!

BETTO

- to - - re!

Piano accompaniment for the scene, featuring complex rhythmic patterns and chords in both hands.

ZITA

*(I parenti corrono qua e là, rincorsi da Gianni;.....)*

Sac - cheg - gia! Sac cheg - gia! Sac .

CIESCA

Sac . cheg - gia! Sac . cheg - gia! Sac .

NELLA

Sac - cheg - gia! Sac - cheg - gia! Sac .

GIANNI SCHICCHI

*mia! È ca - sa mi - a!*

GI'ERARDO

Sac - cheg - gia! Sac - cheg - gia! Sac .

MARCO

Sac - cheg - gia! Sac - cheg - gia! Sac .

SIMONE

Sac - cheg - gia! Sac - cheg - gia! Sac .

BETTO

Sac - cheg - gia! Sac - cheg - gia! Sac .

*tutta forza*

..... *saccheggiano e rubano* .....

**ZITA**

*cheg - gia! Bot ti - no! bot - ti - no!*

**CIESCA**

*cheg - gia! Le pez ze di li - no!*

**NELLA**

*cheg - gia! Le pez - ze di li - no!*

**GIANNI SCHICCHI**

*Via! Via!*

**GHERARDO**

*cheg - gia! Sac - cheg - gia! sac - cheggia!*

**MARCO**

*cheg - gia! La ro - ba d'ar - gen - to!*

**SIMONE**

*cheg - gia! Sac - cheg - gia! sac - cheggia!*

**BETTO**

*cheg - gia! Sac - cheg - gia! sac - cheggia!*

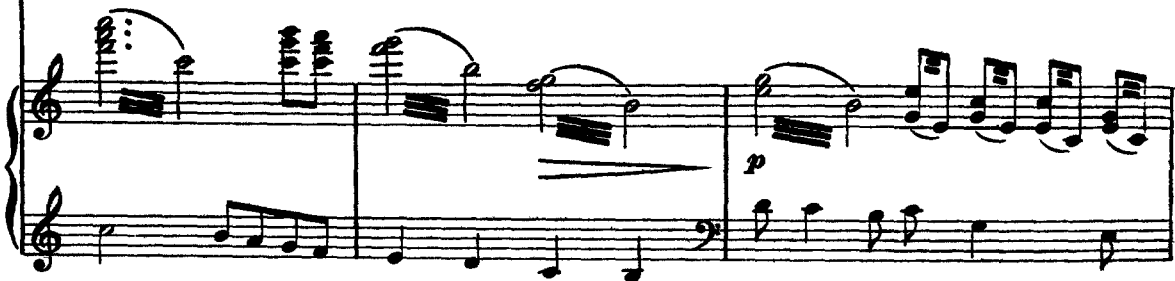

*p*

..... Gherardo sale la scala di destra.....

**ZITA**

Le pez - ze di te - la! La ro - ba d'ar - gen - to!

**CIESCA**

La ro - ba d'ar - gen - to! Le pez - ze di te - la!

**NELLA**

La ro - ba d'ar - gen - to! Le pez - ze di te - la!

**GIANNI SCHICCHI**

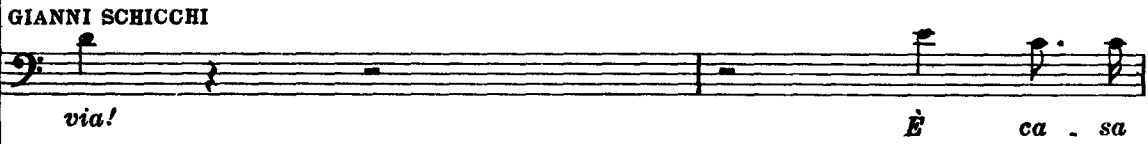

via! È ca - sa

**GHERARDO**

La ro - ba d'ar - gen - to! Bot - ti - no! sac - cheg - gia!

**MARCO**

Bot - ti - no! bot - ti - no! Sac - cheg - gia! sac - cheg - gia!

**SIMONE**

Sac - cheg - gia! sac - cheg - gia! Bot - ti - no! bot - ti - no!

**BETTO**

Sac - cheg - gia! sac - cheg - gia! Bot - ti - no! bot - ti - no!

ZITA ..... e ne torna curico, trascinando Gherardino .....

*mia!*

*Via! Via!*

**81** *incalzando.....*

*pocorit:..... a tempo e string.*

..... *Gianni tenta difendere la roba* ..... *Tutti*,.....

**ZITA**

*La ro-ba d'argen-to!* *La ro-ba d'argento!*

**CIESCA**

*Le pez-se di te-la!* *Le pezze di te-la!*

**NELLA**

*Le pez-se di te-la!* *Le pezze di te-la!*

**GIANNI SCHICCHI**

*via!* *Via!*

**MARCO**

*Bot-ti-no! bo-ti-no!* *La ro-ba d'ar-*

**SIMONE**

*Saccheggia! saccheggia!* *Saccheggia! saccheggia!*

**BETTO**

*Saccheggia! saccheggia!* *Saccheggia! saccheggia!*

*mano a mano che son carichi, si affollano alla porta .....*

ZITA

*La ro-ba d'argento! La ro-ba d'argento!*

CIESCA

*Le pez-se di te-la! Le pez-se di te-la!*

NELLA

*Le pez-se di te-la! Le pez-se di te-la!*

GIANNI SCHICCHI

*Via! Via!*

MARCO

*La ro-ba d'ar-gen-to! La ro-ba d'ar-gen-to!*

SIMONE

*Saccheggia! saccheggia! Saccheggia! saccheggia!*

BETTO

*Saccheggia! saccheggia! Saccheggia! saccheggia!*

..... e scendono le scale;..... Gianni li rincorre.....

ZITA (*gridando*)  
ah!

CIESCA (*gridando*)  
ah!

NELLA (*gridando*)  
ah!

(*menando legnate*)  
GIANNI SCHICCHI  
via! via! via! via! via! via!

MARCO  
-gen-to.

ZITA ..... la scena si vuota )

CIESCA

NELLA

GIANNI SCHICCHI  
via! via!

82

ZITA (*dall'interno*)

la-dro, la-dro, fur-fun - te, tra-di-to - re!

CIESCA

(*dall'interno*)

la-dro, i - ni-quo bir-ban - te, tra-di-to - re!

NELLA

(*dall'interno*)

la-dro, i - ni-quo bir-ban - te, tra-di-to - re! (*dall'interno*)

GIANNI SCHICCHI

Via! Via! Via!

(*dall'interno*)

GHERARDO

la-dro, i - ni-quo bir-ban - te, tra-di-to - re!

MARCO (*dall'interno*)

la-dro, la-dro, fur-fun - te, tra-di-to - re!

SIMONE (*dall'interno*)

la-dro, la-dro, fur-fun - te, tra-di-to - re!

BETTO (*dall'interno*)

la-dro, la-dro, fur-fun - te, tra-di-to - re!

*dim:*.....

*pp*

*dim:*

*(allontanandosi)*

ZITA *(più lontano)*

La - dro, la - dro, i - ni - quo, tra - di - to - re! ah! ah!

*(gridando)*

CIESCA *(più lontano)*

La - dro, la - dro, i - ni - quo, tra - di - to - re! Ah! Ah!  
ah! ah!

*(gridando)*

NELLA *(più lontano)*

La - dro, la - dro, i - ni - quo, tra - di - to - re! ah! ah!

*(gridando)*

GIANNI SCHICCHI

Via! Via!

*(gridando)*

GHERARDO *(più lontano)*

La - dro, la - dro, fur - fun - te, tra - di - to - re! ah! ah!

*(gridando)*

MARCO *(più lontano)*

La - dro, la - dro, fur - fun - te, tra - di - to - re! ah! ah!

*(gridando)*

SIMONE *(più lontano)*

La - dro, la - dro, fur - fun - te, tra - di - to - re! ah! ah!

*(gridando)*

BETTO *(più lontano)*

La - dro, la - dro, fur - fun - te, tra - di - to - re! ah! ah!

*(gridando)*

*pp*

ZITA

CIESCA

NELLA

GIANNI SCHICCHI

*via! via!*

*via! via!*

GHERARDO

MARCO

SIMONE

BETTO

83

rall:.....

RINUCCIO (*dal difuori apre lentamente il finestronc: appare Firenze inondata di sole; i due innamorati*

84 **Largo** ♩ = 44

Lauret - ta mi - a, sta - re - mo sempre

*pp*

Red. \*

*si fermano, abbracciati, sul terrazzino)*

RINUCCIO

qui ————— Guar - da... Fi - ren - ze è

Red. \* Red. \*

LAURETTA

Lì mi giu - ra - stia.

RINUCCIO

d'o - ro ————— Fie - so - le è bel - li!

*tratt.* *sostenuto*

Red. \*

LAURETTA

mo - re! il pri - mo

RINUCCIO

Ti chie - si un ba - cio;

LAURETTA

ba - cio... Fi.

RINUCCIO

*dolce* tre - man - te e bian - ca — vol - ge - sti il vi - so — Fi

*dolce* *poco rall.* *p*

LAURETTA

- ren - ze — da lon - ta - no ci par - ve il Pa - ru -

RINUCCIO

- ren - ze — da lon - ta - no ci par - ve il Pa - ru -

a tempo, largamente

*espressivo* *cresc. molto* *allarg.*

LAURETTA

*(si abbracciano)*  
- di - - so!

RINUCCIO

- di - - so!

*(torna risalendo le scale, carico di roba che butta al suolo)*

GIANNI SCHICCHI

*f*  $\overset{3}{\text{tr}} \text{ eighth notes}$   
La ma - sna - da fug-gi!

*ff*  $\uparrow$  *p*  
 $\underset{6}{\text{sixteenth notes}}$   $\underset{6}{\text{sixteenth notes}}$

GIANNI SCHICCHI

*(cede gli innamorati, si commove, sorride, togliendosi il berretto si volge al pubblico)*

LICENZIANDO SENZA

*(recitato a piacere)*

Ditemi voi, si -

85

$\overset{3}{\text{triplet}}$  *pp rit.*

CANTARE

GIANNI SCHICCHI

-gnori, se i quattrini di Buoso po - tevan finir meglio di cosi?.....

*pp*

GIANNI SCHICCHI

*Per questa bizzarria m'han cacciato all'in -*

GIANNI SCHICCHI

*(sostenuto)*

*- ferno..... e cosi sia; ma con li -*

GIANNI SCHICCHI

*- censa dei gran padre Dante, se sta*

*a tempo  
ben sostenuto*

*pp*

GIANNI SCHICCHI

*sera vi siete divertiti, concedetemi*

Нар

Ноты с сайта - [www.notarhiv.ru](http://www.notarhiv.ru)

GIANNI SCHICCHI (*fa il gesto di applaudire*)

(*s'inchina e saluta il pubblico*)

*voi l'attenu - ante!*

**Allegro deciso**

**string.**

86

*pp*

*ff*

*secco*