

Puccini  
La Rondine  
Act III

*appassionato*

(♩ = 100)

Moderato sostenuto

SIPARIO

Magda e Ruggero, presso il tavolo sul quale è stato portato il tè. sembrano assaporare la dolcezza intima dell'ora e del paesaggio.

MAGDA

Sen - ti? An - che il ma - re re - spi - ra som -

*a tempo cantando espressivo*

MAGDA

- mes - so... L'a - ria be - ve il pro - fu - mo dei

All.<sup>to</sup> moderato (*quasi Valzer*)

MAGDA

fior! (Lentamente si alza.)

2 All.<sup>to</sup> moderato (*quasi Valzer*)

MAGDA

Porge all'amante la tazza nella quale ha versato il tè.

MAGDA

S'avvicina a lui con grazia e gli sussurra con mistera:)

MAGDA

*a tempo*

So l'ar - te stra - na

*a tempo*

MAGDA

*cedendo un po'..... a tempo*

di com - por - re un fil - tro

*cedendo un po'..... a tempo*

MAGDA

che pos - sa ren - de - re va - - - na

MAGDA

(e come Ruggero la guarda sor.

o - - gni tua stan - chez - - - za...

MAGDA

*ridendo, riprende)*

**3** dim - - mi che an - co - - ra, sem - pre ti

MAGDA

RUGGERO piac - - cio!

*poco rit.....*

Tut - - to, a - mo - re, mi pia - ce di

*poco rit.....*

MAGDA

(con piccola ansia quasi materna)

rall.....

La so - li - tu - di - ne, di' non ti te - dia?

RUGGERO *a tempo*

rall.....

*corta*

te!.....

*a tempo*      *rall.....*      *corta*      *pp misterioso*      *rall.....*

RUGGERO

*sostenuto*

Non son più so - lo col - l'a - mor tu - o che si ri - sve - glia o - gni

*a tempo*      *sostenuto*

(Magda, piena di riconoscenza commossa, lo cinge teneramente con le sue braccia.)

RUGGERO

*allarg.....*

*rall.....*

gior - no più ar - den - te, più in - ten - so, ..... più ..... san - to!

*allarg.....*      *rall.....*

*I. Tempo*

RUGGERO  
(e Ruggero le sussurra)

Ec - co, il tuo brac - cio

*pp*

RUGGERO

lie - ve mi cir - con - da

RUGGERO

co - me un dol - cis - si - mo lac - cio

MAGDA

*poco rit*  
(tutta stretta a lui)  
Ah!..

RUGGERO

che nes - su - no spez - za!..

*cres.* *poco rit.*

MAGDA *a tempo*

ti ri - cor - dian - co - - - ra il no - stro in -

*mf a tempo* *p*

MAGDA

- con - tro lag - giù?.....

MAGDA

*rall.*

T'ho vi - sto, e ho so - gna - to l'A.

*p* *rall.* *col canto*

*red.* \*

MAGDA

*a tempo* *p* *rit.*

- mor! l'A - mor!..... l'A - mor!.....

*a tempo* *rit.*

RUGGERO **All.<sup>to</sup> moderato**

5 **All.<sup>to</sup> moderato**  
*p*  
 E siam fug - gi - ti qui

MAGDA

*a tempo*

Il no - stro a -

RUGGERO

*cedendo*

3

per na - scon - der - lo!

*cedendo*

*a tempo*

MAGDA

-mor

è na - - to fra i fio - ri!

RUGGERO

Tra i

MAGDA

In - ghir - lan - da - to di can - ti e

RUGGERO

fio - ri vi - vo!

MAGDA

*a tempo*

dan - ze!

RUGGERO

In - ghir - lan - da - to di pri - ma -

*a tempo*

RUGGERO

(Magda corre a raccogliere delle rose)

- ve - ra!

**Tempo di Valzer molto moderato**

(Gettando con grazia delle foglie di rose su Ruggero)  
(con languoso abbandono)

MAGDA

*dolcemente*

Og - - gi la - scia che an - cor

6

**Tempo di Valzer molto moderato**

*pp appena ritardato il 2° quarto di ciascuna battuta*

MAGDA

il no-stro a - mo - re in ghir - lan - - - di!

MAGDA

La - - scia che ti av - vol - - - ga

*mf calando p*

MAGDA

tut - ta la mia te - ne - - rez - - - za !...

MAGDA

Sen - ti la mia ca - rez - za

(Flauti)  
*p*  
*espress.*

MAGDA

tre - pi - da co - me il mio cuo - re?

RUGGERO *sostenendo*

Be - ne - det - to l'a - mor

7 *sostenendo*

RUGGERO

e be - ne - det - ta la vi - ta!

MAGDA

Ah!

RUGGERO

La tua gra - zia squi - si - - ta,

(Corno e Celli)

*p*

RUGGERO

la tua fio - ren - te bel - - tà!.....

MAGDA

*sostenendo*

Ta - - ci... Non par - - la - - re...

8

*sostenendo*

*p*

(i due amanti restano per un mo-  
rall.....

MAGDA

Ta - ci... Strin - gi - mia te, strin - gi - mia te!

RUGGERO

Be - ne - det - to il tuo a - mor!

*rall.*

MAGDA mento così, assorti e avvinti)

Un pre - mio?

RUGGERO

Og - gi me - ri - ti mol - - to!

*p*

RUGGERO **Andantino mosso** (♩ = 108)

No. Un se - gre - to.

9 **Andantino mosso** (♩ = 108)

*p*

MAGDA

Un se - gre - to?

RUGGERO

Na - sco - sto con o - gni pre - cau -

RUGGERO

- zio - ne. Non vo - le - vo par - lar - te - ne se

RUGGERO

pri - ma non giunge - va la ri - spo - sta pa - ter - na... Ma la ri - spo - sta

MAGDA

(trasalendo)

Hai scrit - to?

RUGGERO

*stent. a tempo*

tar - da.

Son tre gior - ni... Do - man.

RUGGERO

(leva di tasca alcune carte)

da - vo il de - na - ro

per le - var - ci d'im - pie - cio. In o - gni

MAGDA

(tristemente)

Per col - pa

RUGGERO

ta - sca, guar - da,

c'è u - na ri - chie - sta, un con - to...

MAGDA

*mia!..*

RUGGERO

*(sorridente)*

*cedendo.....*

La col - pa va di - vi - sal. È u - na piog - gia in - si - sten - te...

*dolce*  
*pp cedendo*

MAGDA

Po - ve - ro mio Ruggero!

RUGGERO

*a tempo*

*(ridendo)*

An - che l'al - ber - ga - to - re hu la fac - cia un po' seu - ra... An -

*a tempo*

RUGGERO

*(allegramente)*

dre - mo a men - di - ca - re: "Chi vuo - lea - prir le

MAGDA

(con pena)

Non di - re!..

RUGGERO

por-te a due a-man-ti spian - ta - ti?.." Che im - por - ta!...ll se-gre-to è più

11

MAGDA

Par - la, dim - mi, fa pre - sto!

RUGGERO

gran - de! Non l'hai in do - vi -

MAGDA

Che pos - so dir - ti?

RUGGERO

- na - to? Ho scrit - to per a -

MAGDA

(arretrando, colpita)

Rug-

RUGGERO

-ve-re il con-sen-so al no-stro ma-tri-mo-nio!

*pp staccato*

MAGDA

*lentamente*

-ge-ro! Rug-ge-ro! hai fat-to

*col canto.....*

MAGDA

*a tempo*

que-sto?

Che dir-ti?..

Non

RUGGERO

Per-chè?.. Non vuoi?..

12

*a tempo*

*p*

MAGDA

so, non m'a\_spet - ta - vo... non sa - pe - vo... pen -

*p*

MAGDA

- sa - vo... No... Non

*rit. .... a tempo*

RUGGERO

Che io non lo fa - ces - si?

*f rit. .... a tempo*

MAGDA

so... dim\_mi tut - to, dim\_mi tu - to!...

RUGGERO

Non c'è al - tro di più, non c'è al - tro di più.

MAGDA

"Per

RUGGERO

*poco allarg.*

Se t'a - mo e m'a - mi, vo - glio che sia per sem - pre!

13

*f poco allarg* *p* *dolce*

MAGDA

*poco rit.*

sem - pre!" Mi ri - cor - do...Lodi - ce - sti lag - giù!...

RUGGERO

*rall.* *a tempo*

E lag - giù non sa - pevo an - co - ra chi tu

*poco rit.* *rall.* *a tempo* *p*

*And.* \* *And.* \*

RUGGERO

*rall.*

(attirando a sè Magda, così vicina che le sue parole possano sfiorarla sul viso)

fos - si. Tu..... che non sei l'A - man - te, ma l'A - mo - re!..

*rall.* *p*

*And.* \*

**And.<sup>te</sup> sostenuto (♩ = 50)**

RUGGERO

*con molta dolcezza*

14

Dim - mi che vuoi se - guir - mi al - la mia ca - sa

**And.<sup>te</sup> sostenuto (♩ = 50)**

*p*

RUGGERO

che in - tor - no ha un or - to e in fac - cia la col - li - na

RUGGERO

che si ri - sve - glia al so - le, la mat - ti - na

*rall.*

*dolce*

*pp*

*rall.*

RUGGERO

ed è piena al - la se - ra d'ombre stra - nel..... Il nostro a -

*a tempo*

*rall.*.....*a tempo*

*a tempo*

*pp*

*rall.*.....*a tempo*

RUGGERO

*poco rit.*

. mo - re tro - ve - rà in quel - l'om - bra la sua lu - ce più pu - ra e più se -

*espress.*

*poco rit.*

Нар

*p*

RUGGERO

*a tempo*

- re - - na... la san - ta pro - te - zio - ne di mia ma - dre so - pra ogni an -

*a tempo*

*pp*

RUGGERO

*poco rit.*..... *a tempo*

- go - scia e fuo - ri d'o - gni pe - na!..... E chi sa che a quel

*poco rit.*..... *a tempo*

*cres.*

*mf*

RUGGERO

so - le mat - tu - ti - no un gior - no non si ten - da lie - ta -

*p*

RUGGERO

*rall.*

*rit.*

*pp*

- men - - te la pic - co - la ma - ni - na d'un bam - bi - . no.....

*rall.* *rit.* *stent.* *cantando*

RUGGERO

*I. Tempo molto sost.*

E chi sa che quel - l'om - bra mi - ste - rio - sa non pro - teg - ga i gio -

**15** *I. Tempo molto sost.*

*espressivo*

RUGGERO

*sostenendo*

- con - di so - gni d'o - ro del - la no - stra cre - a - tu - ra che ri - po -

*sostenendo*

*p* *pp*

RUGGERO

*rall. molto*

- sa... E chi sa?..... e chi sa?..... *dolcissimo*

*p* *rall. molto* *pprit.*

**Allegro**

LISETTE

quasi con un grido di stupore)

(Magda e Ruggero, al grido di Lisette, si sono staccati. Magda voltandosi si incontra con lo sguardo di Prunier che la fissa. Essa gli fa un rapido cenno di tacere)

Dio!.. Lei!.. Guar - da - la!... La pa - dro - -

PRUNIER

(stupito)

(Prunier risponde con un altro segno: "ho capito,, e voltandosi a Lisette

Chi?

**Allegro**

LISETTE

- na!...

Ep - pu - re è tut - ta

PRUNIER

dice:)

È il vi - no che ti ha da - to al - la te - sta!

LISETTE

(riconoscendo Ruggero, sempre più stupefatta)

lei...

...e l'al - tro è lui...

non sba - gliò!

PRUNIER

(trascina Lisette verso Ruggero e Magda)

Ne vuoi la pro - va?

PRUNIER (salutando Ruggero)

(a Lisette)

Buo - na se - - ra! Sì, ... lui te lo con -

PRUNIER

- ce - do. Ma l'a - mi - ca che par lei, non è lei, non è

PRUNIER

lei! No! no, Guar - da - la

PRUNIER

be - ne.

LISETTE **Allegro** (♩ = 176)

(quasi a sè stessa senza più capire -  
con accento comico, impressionata)

So - no o non so - no la sua ca - me - rie - ra!

PRUNIER

Lo

**32** **Allegro** (♩ = 176)

*p*

PRUNIER

(gridandole in un orecchio)

sei, ma non di lei, che non è lei, ma sembra lei... u - bri - a - ca

*p*

PRUNIER

(presentando Lisette a Ruggero)

se - i!... La mia ami - ca Li -

PRUNIER

- set - te vuol sa - pe - re se il suo con - si - glio vi por - tò for -

**Нар**

*p*

*mf*

RUGGERO

(indicando Magda)

Lo ve - de - tel!

PRUNIER

*lento*

- tu - na... È ca - ri - na! Vo - le - te pre - sen -

*molto rall.*

RUGGERO

(presentando) *a piacere*

Lamia ami - ca Pau -

PRUNIER

*a tempo*

- tar - me - la?

*leggero*

*p a tempo*

*col canto*

RUGGERO *a tempo sost.*

PRUNIER - let - tel...

(strette di mano)

(a Lisette)

Sei con-vin - ta Li

*a tempo sost.*

*p*

Piano accompaniment for the first system, featuring chords and melodic lines in both hands.

RUGGERO **Andantino**

(presentando Prunier)

Il si - gno-re è un Po - e - ta...

PRUNIER

- set - te?

33

**Andantino**

Piano accompaniment for the second system, featuring chords and melodic lines in both hands.

RUGGERO

a - mi - co d'un a - mi - co di mio pa - dre...

PRUNIER

(completando)

*rit.*.....

E quindi a - mi - co

Piano accompaniment for the third system, featuring chords and melodic lines in both hands.

*rit.*.....

MAGDA (Lisette fa il gioco di scrutare Magda girandole intorno)

*a tempo ma sost.*  
(a Lisette)

MAGDA *a tempo ma sost.*  
Che co - sa v'ha tur -

RUGGERO *rit.*  
Ne son pro - prio o - no - ra - to!...

PRUNIER *a tempo*  
vo - stro!...

*a tempo* *rit.* *a tempo ma sost.*  
*pp*

MAGDA *poco rit.* *a tempo*  
- ba - to?... Con - ti - nu - a - te a guardar - mi...

LISETTE (fra sè) *rit.*  
Non so raccapez -

*poco rit.* *a tempo* *rit.*

MAGDA (divertendosi al gioco e provocandolo)  
E chi sa -

LISETTE *a tempo* (sedendo vicino a Magda, confidenzialmente)  
- zar - mi... ma c'è u - na perso - na che pa - re il vostro ri - trat - to!

*a tempo*  
*p*

MAGDA

\_ reb - be?...

LISETTE

(senza curarsene)

La mia pa - dro - na!

PRUNIER

(fa cenno a Lisette di tacere)

Ma no!... È u - na sua fis - sa.

*p* *leggero* *p*

LISETTE

(indicando Magda)

Co - me le - i... se lei fos - see - le -

RUGGERO (interessato) (a Lisette)

La pa - dro - na è ca - ri - na?

PRUNIER

- zio - ne!

MAGDA

(considerando le vesti di Lisette, con comica ammirazione)

*p* (ridendo)

Ah! Ah! Ah! s'io fos-sie-le-gan-te! Voi elean-te lo sie-te!

LISETTE

-gan-te!

MAGDA

(con finto stupore)

Che bel cap-pel-lo! Ma dav-ve-ro?

LISETTE

(ridendo)

(battendo confidenzialmente su un ginocchio di Magda)

Ah! non mi co-sta fa-ti-ca! È il suo!

MAGDA

**Moderato**

(con grazioso gesto di ammonimento)

Non lo di-te, che è troppo impru-

LISETTE

Tut-to ciò che ammi-ra-te ho sottratto a-bil-men-te!

34

**Moderato**

*pp* leggerissimo

*pp*

MAGDA (Ruggero chiama un cameriere e gli dà degli ordini a voce bassa.)

-den . te!

LISETTE (rivoltandosi, offesa)

No! Pru-nier, non ri - de - te!

PRUNIER (scoppia in una risata)

Ri - do, non so di che

MAGDA (Il cameriere esce) (Piano a Prunier accennando a Lisette) *cedendo a tempo (ridendo)*

E Sa-lo-mè, Be-re-ni-ce? Può Li-set-te l'un

PRUNIER (umiliato) *cedendo*

co-sa! Sia-te pie-to-sa!

MAGDA *rall. a tempo* (Il cameriere reca lo champagne)

l'al - tra a sua scel-ta i - mi - tar!

RUGGERO *a tempo*

(alzando il bicchiere)

Già che il ca - so ci u - ni - sce in - neg - gia - mo al l'a - mo - re!

*a tempo*

(alzando i bicchieri)

MAGDA *f* *p*

In - neg - gia - mo al - la vi - ta che ci do - nò l'a -

LISETTE *f* *p*

In - neg - gia - mo al - la vi - ta che ci do - nò l'a -

RUGGERO *f* *p*

In - neg - gia - mo al - la vi - ta che ci do - nò l'a -

PRUNIER *f* *p* *falsetto*

In - neg - gia - mo al - la vi - ta che ci do - nò l'a -

MAGDA

LISETTE  
\_mor!

RUGGERO  
\_mor!

PRUNIÈR  
\_mor!

\_mor!

*And.*

**Andantino un poco mosso** (♩ = 80)

RUGGERO (alzando il calice e guardando Magda)

*dolcemente*

Be - vo al tuo fre - sco sor - ri - so, be - vo al tuo sguar - do pro-

**35 Andantino un poco mosso** (♩ = 80)

*cantabile*

MAGDA

RUGGERO

Il mio cuo - re è con-

- fon - do, al la tua boc - ca che dis - se il mio no - me!

MAGDA

- qui - so!

RUGGERO

T'ho do - na - to il mio cuo - re, o mio te - ne - ro, dol - cemio a.

*poco rit. a tempo*

*m.s. poco rit. a tempo*

RUGGERO

- mo - - re! eu - sto - di - sci ge - lo - sa il mio do - - no, per - chè

MAGDA

È il mio so - gno che s'av -

*allarg.*

RUGGERO

vi - - - va sem - pre in te!

*poco rit.*

*allarg. p*

MAGDA *a tempo, ben cantando*

- ve - ra! Se po - tes - si spe - ra - re!

LISETTE

Dim - mi le dol - ci pa -

RUGGERO

Pic - co - la i - gno - ta t'ar - re - sta!

PRUNIER

O - gni tuo ba - cio è u - na

(La folla che nel frattempo si è avvicinata con cautela, commenta sommessamente, invadendo a poco a poco la sala e la loggia.)

SOPRANI

*molto sottovoce*  
Guar - da! ve - di

TENORI

*molto sottovoce*  
Fer - mo!

BASSI

36

*a tempo, ben cantando*  
*dolce*

*p*

MAGDA

che que-sto i - stan - - te non muo - - - re, che il mio ri -

LISETTE

- ro - - le..... che la di - vi - na tua mu - - sa ri -

RUGGERO

No, que-sto i - stan - te non muo - - - re, a me ti

PRUNIER

stro - - fa..... o - gni tuo sguar - do è u - na fa - - ci - le

SOPRANI

là!

TENORI

È l'a - mor che non ra -

BASSI

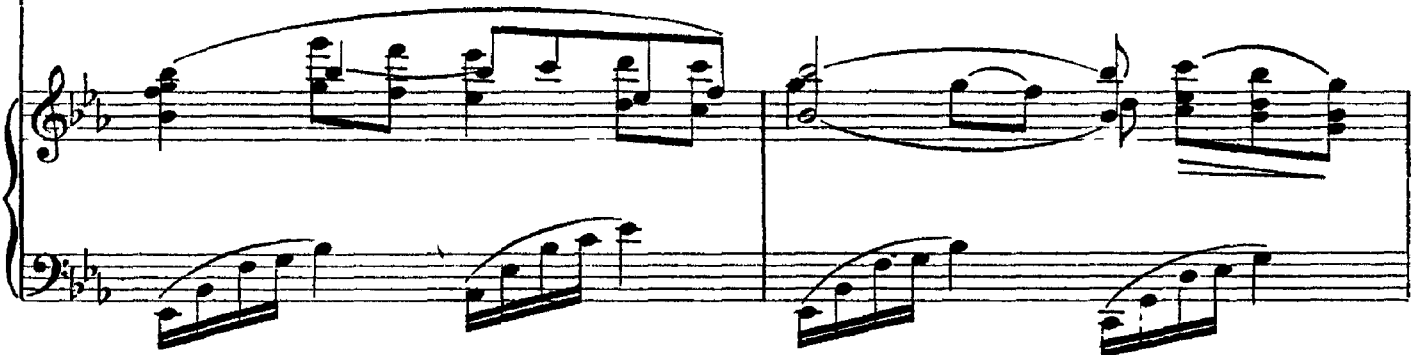

MAGDA

fu - gio sa - ran le tue brac - cia..... il tuo a -

LISETTE

ca - ma per co - lo - ri - re di

RUGGERO

por - ta il cla - mor d'u - na fe - sta..... che è u - na

PRUNIER

ri - ma. Tu sei la so - la, per -

SOPRANI

Che non na - scon - de!

TENORI

- gio - na! Fa - te

BASSI

MAGDA

- mor sa - rei trop - po fe - li - ce nè più

LISETTE

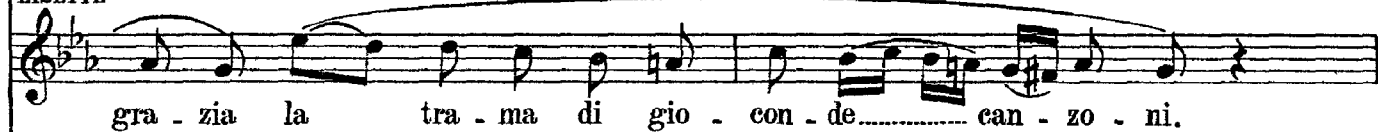

gra - zia la tra - ma di gio - con - de..... can - zo - ni.

RUGGERO

fe - sta d'a - mo - re e di ba - ci! Nè più

PRUNIER

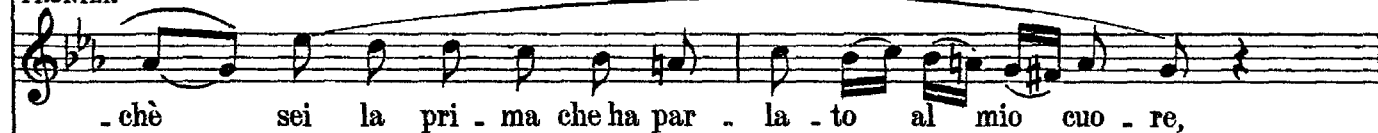

- chè sei la pri - ma che ha par - la - to al mio cuo - re,

SOPRANI

Sta - te at - ten - ti!

TENORI

pia - no!

BASSI

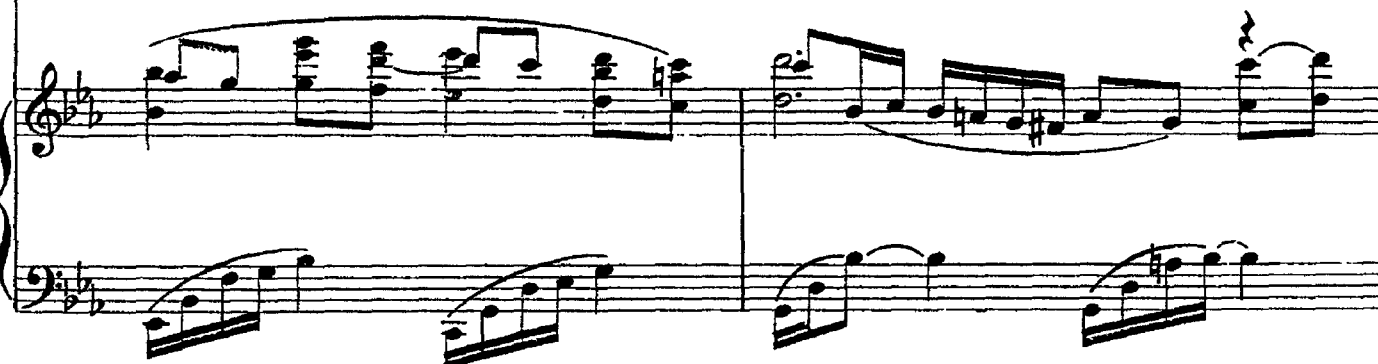
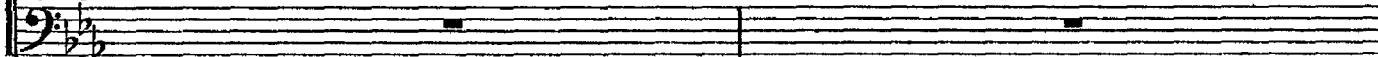

MAGDA

al - - tro vor - rei dal - la vi - - - ta, che go -

LISETTE

Non son quel - le le pa - ro - le che il mio cuor so - spi - rò?

RUGGERO

al - - tro vor - rei dal - la vi - - - ta, che go -

PRUNIER

sei la so - la, sei la pri - ma che ha par - la - to al mio cuor!

SOPRANI

(ALCUNI)

(ALTRI)

Al po - e - ta la co - ro - na!

TENORI

(ALCUNI)

(ALTRI)

(TUTTI)

Per le mu - se! La ghir - lan - da! Non la - scia - mo - ci sco - prir!

BASSI

*m.s.*

*ca.*

MAGDA *cres.*  
 - de - re l'eb - brez - za in - fi - ni - - - ta che il tuo

LISETTE  
 dil - le an - co - ra! Ah! dil - le an - co - ra!

RUGGERO *cres.*  
 - de - re la gio - ia in - fi - ni - - - ta che il tuo

PRUNIER  
 sei la so - - - la, tu sei la pri - ma

SOPRANI (TUTTI)  
 Su - gli a - mo - ri fio - ri e fron - de!

TENORI *p*  
 Sian sor - pre - si nel mo -

BASSI

*cres.*

MAGDA *poco stent.....*  
 ba - - - cio mi può do - nar!..... Ah!..... Po -

LISETTE  
 Ah! dil - lean - cor! Ah! dil - lean - cor!.....

RUGGERO *poco stent.....*  
 ba - - - cio mi può do - nar!.....

PRUNIER  
 che ha par - la - to al mio cuor!.....

SOPRANI *poco stent.....* *allarg.....*  
 ...del più dol - ce giu - ra - men - to, sul - l'a - mo - re fronde e fior!

TENORI  
 - men - to...

BASSI

*poco stent.....* *ff allarg.....*

MAGDA *a tempo*

tes - si, po - tes - si spe - ra - re che que - sto i -

LISETTE

Ah! le dol - ci pa - ro - le che la di -

RUGGERO

que - sto i - stan - te non muor, a me ti

PRUNIER

Il tuo ba - ciò è u - na stro - fa, il tuo sguar - do è u - na

SOPRANI *a tempo*

In - trec - cia - mo i quat - tro cuo - ri!

TENORI

Con i fior!

BASSI

(Violoncello)

*espressivo*  
*p*

*a tempo*

*p*

MAGDA

- stan - te non muo - re sa - rei trop - po fe - li - ce...

LISETTE

- vi - na tua gra - zia ri - ca - ma..... Ah! dil - le an

RUGGERO

por - ta, a me ti por - ta il cla - mor d'u - na

PRUNIER

ri - ma. Tu sei la pri - ma che par - la al mio

SOPRANI

con i fior! Sof - fo - chia - mo i quat - tro a - mor!

TENORI

Con i

BASSI

MAGDA

è il mio so - gno! Ah! è il mio so - gno che s'av -

LISETTE

- cor... sa - rò fe - li - ce!.. Ah! dil - le an - cor... sa - rò fe -

RUGGERO

fe - sta che è fe - sta d'a - mo - re, che è fe - sta di

PRUNIER

cuor, tu se - i la so - la che par - la al mio

SOPRANI

Pel po - e - ta u - na co - ro - na... sof - fo - chia - mo li di fior!

TENORI

fior! Per le muse u - na ghir.

BASSI

MAGDA

*rit. a tempo*  
 - ve - - - ra!... Fa che que - st'o - - - ra si e -

LISETTE

*p*  
 - li - - - ce!... Le mie vir - tù son po - che, te le

RUGGERO

*p*  
 ba - - - cil!... De - ve que - st'o - - - ra se -

PRUNIER

*p*  
 cuo - - - re!... Le tue vir - tù le rac - col - go e più po -

SOPRANI

*rit. a tempo*  
 non la - scia - mo - ci sco - prir! Sian sor - pre - si nel mo - men - to

TENORI

*rit. a tempo*  
 - lan - da! Sian sor - pre - si nel mo - men - to

BASSI

*rit. a tempo*

*rit. a tempo*  
*p*  
 \*  
 Sed.

MAGDA

- ter - - ni! Ve - di son tu - a, son tu - a e per

LISETTE

- do - no, fe, - li - ce per sem - pre sa - rò!

RUGGERO

- gnar, se - gnar l'av - ve - ni - re d'a -

PRUNIER

- e - ta sa - rò! L'a - ni - ma mia ne rav -

SOPRANI

dal più dol - ce giu - ra - men - to! Sta - te at - ten - ti! Fa - te

TENORI

dal più dol - ce giu - ra - men - to!

BASSI

dal più dol - ce giu - ra - men - to!

*p* *cres.*

MAGDA

sem - - - pre! io son tu - - - a! sem - pre con

*poco allarg.*

LISETTE

fe - li - ce sem - pre!..... Ah! fe - li - ce sa -

RUGGERO

- mo - - - re e per sem - - - pre, sem - pre con

PRUNIER

- vol - go e più po - e - ta,..... e più po - e - ta sa -

SOPRANI

(avvicinandosi)

pian! Fior!..... fior!..... fior!.....

*poco allarg.*

TENORI

(avvicinandosi)

Fior!..... fior!.....

BASSI

Нар

*poco allarg.*

MAGDA

*allarg.* ..... *a tempo*

te!..... Ah! per sem - pre, per sem - pre con

LISETTE

. rò!..... Ah! per sem - pre, fe - li - ce sa -

RUGGERO

te!..... Per..... sem - pre con

PRUNIER

. rò!..... Più po - e - ta sa -

(gettando fiori a plene mani)

SOPRANI

*ff* coi fior!.....

TENORI

*ff* coi fior!.....

BASSI

*ff* Coi fior!.....

37

*ff* *m.s.* *allarg.* ..... *a tempo*

*allarg.* ..... *a tempo con decisione*

MAGDA  
 tel..... Ah!..... ve - di, son tut - ta

LISETTE  
 - rò!..... Ah!..... le mie vir - tù te le

RUGGERO  
 tel..... Ah!..... de - ve que - st'o - ra se -

PRUNIER  
 - rò!..... Ah!..... le tue vir - tù le rac -  
 get - tiam

SOPRANI  
 coi fior! fron - de e fior! fron - de e

TENORI  
 coi fior! fron - de e fior! fron - de e

BASSI  
 coi fior! fron - de e fior! fron - de e

*a tempo con decisione*

*fff* *allarg.* ..... *a tempo con decisione*

Red. \* Red. \* V

MAGDA

*allarg.*

tua e per sem - pre, per sem - pre con te, con te!.....

LISETTE

-do - no e fe - li - ce sa - rò con te!.....

RUGGERO

-gnar l'av - ve - ni - re d'a - mor, sem - pre con te con te!.....

PRUNIER

-col - go e più po - e - ta sa - rò con te!.....

SOPRANI

*allarg.*

fior! Sof - fo - chia - mo i quat - tro a - mor con i fior! coi fior!.....

TENORI

fior! Sof - fo - chia - mo i quat - tro a - mor con i fior! coi fior!.....

BASSI

fior! Sof - fo - chia - mo i quat - tro a - mor con i fior! coi fior!.....

*allarg.*

Accompaniment for piano, including a repeat sign and a fermata.

38

(E così, mentre un duplice bacio unisce gli amanti, dai lati, dal fondo, dall'alto, la folla getta fiori sulle due coppie.)

All° deciso

(Alcune ragazze hanno intessuta una corona e ne recingono la testa del Poeta; poi tutti tornano a sbandarsi.)

(Lo stupore dei quattro sorpresi è subito rotto da Prunier.

Egli ha visto Rambaldo fermo sulla scala dalla quale allora: allora è disceso, fissare Magda e Ruggero.)

PRUNIER

(rapido, a voce bassa, a Magda) (gridato)

Ram - bal - do!

All° con moto (♩ = 138)

(La folla comincia ad andarsene ridendo e parlando sommessamente. Chi si

MAGDA

(soffocando un grido)

(a Prunier)

Ah! M'a - iu - ta - te! Rug - ge - ro al - lon - ta -

39

All° con moto (♩ = 138)

molto p

MAGDA indugia. Chi si invia verso l'uscita. Altri, aiutati dai servi, indossano il soprabito. Altri si trattengono a pagare, ecc. ecc.)

MAGDA - na - te!

PRUNIER (forte) Ci pen - so io! Li - set - te! At - ten - ta! C'è il pa -

LISETTE (sconvolta) Do - v'è? do - v'è?

PRUNIER - dro - ne! Sta fer - ma!

(Una grisette ha levato di testa il cilindro a un signore grave, e cacciatoselo in capo s'avvia. Questi appena se ne accorge la insegue, smettendo di pagare il conto. Il cameriere dopo un attimo di sor. presa li insegue.)

PRUNIER (a Ruggero, concitatamente) Ve l'af - fi - do, por - ta - te - la lag -

SOPRANI (ALCUNI) (risata) Ah! Ah! Ah!

TENORI (ALCUNI) (risata) Ah! Ah! Ah!

RUGGERO

(premurosamente)

(Ora il cameriere ritorna soddisfatto, e a un gruppetto che lo interroga, mostra il denaro ricevuto.)

Fi - da - te - vi di me, non du - bi - ta - te.

PRUNIER

(Chiamando con doppio gioco in disparte Lisette, rapido e somnesso)

- giù!

Tu trat -

SOPRANI

(ALCUNI) (risata)

Ah! Ah! Ah!

TENORI

(ALCUN') (risata)

Ah! Ah! Ah!

MAGDA

(Ruggero prende sottobraccio Lisette e la trascina rapido verso il giardino dove si confonde con la gente che esce.)

(a Prunier)

M'ha vi - sta?

PRUNIER

- tien - lo lag - giù, mi rac - co - man - do.

SOPRANI

(4 SOPRANI)

(ad alcuni uomini) *p*

Se ..... ei ac - com - pa -

TENORI

PRUNIER

(scrutando i movimenti di Rambaldo)

S'av - vi - ci - na! Io

SOPRANI

(ALTRI 4 SOPRANI) (ad un recalcitrante)

- gna - te, ci in - ten - de - rem!

Per -

TENORI

Piano accompaniment for the first system, featuring a piano introduction with a melodic line in the right hand and a rhythmic accompaniment in the left hand.

MAGDA

(risoluta)

Non mi

PRUNIER

re - sto.

Voi, an - da - te!

SOPRANI

- chè non vuo - i ve - nir?

TENORI

MAGDA

PRUNIER riuo - vo di qua!  
 In - ca - u - ta! Non pen -

MAGDA

*rit.* ..... *a tempo*

(resta immoile, quasi rigida, appoggiata al tavolo)

PRUNIER Chi a - ma non pen - sa!  
 4 SOPRANI - sa - te...

(dopo essersi aiutate a infilarsi il mantello)

*rit.* ..... *a tempo*

4 SOPRANI E tar - di, qua - si

PRUNIER

(Prunier non sapendo che altro fare muove incontro a Rambaldo cercando di coprire Magda al suo sguardo.)

*quasi a piacere*

Buo - na se - ra, Ram - bal - do!  
 RAMBALDO

(senza rispondergli gli tende la mano)

4 SOPRANI

(al cameriere che accorre)

l'al - ba... Pa - ghe - rem do - man!...

*p* *col canto*.....

PRUNIER (tenendo fra le sue la mano di Rambaldo e considerando i suoi anelli) (Prunier fa un gesto come per dire "sarà")

Che gros-so sme - ral - do!

RAMBALDO (serio) (ritirando bruscamente la mano) (Il suo tono è tale da non ammettere repliche)

La - scia - te - mi, vi pre - go!

*a tempo*

*quel che sarà*" e si avvia verso il giardino. Sparisce. Rambaldo resta fermo dinanzi a Magda che alza francamente su di lui gli occhi aspettando che egli parli.)

RAMBALDO (avvicinandosi a Magda, serio, grave, dignitoso)

Che si - gni - fi - ca que - sto?

SOPRANI (2 RAGAZZE) (sbadigliando)

Che son - no, ahi -

UN GRUPPO

SOPRANI

(Archi)

40

MÁGDA

(freddamente)

Non ho nien - te da ag -

RAMBALDO

Mi vo - le - te spie - ga - re?

SOPRANI

- mè!..

(escono)

(ALTRE 2 RAGAZZE)

Non mi reg - go piú!..

MAGDA

- giun - ge - re a ciò che a - ve - te vi - sto!

RAMBALDO

(più dolce, quasi conciliante)

Dun - que, nien - te di

SOPRANI

TENORI

(ad altre tre ragazze)

(3 STUDENTI) *p*

Che a - spet - ta - te an -

MAGDA

*allarg.*

(recisa)

RAMBALDO

(Ora la sala e il giardino)

gra - ve... u - na scap - pa - ta... An - dia - mol...

SOPRANI

(altre 3 Ragazze) *p*

(si avviano insieme)

Sol vo - ial - tri tre!

TENORI

- cor?

MAGDA

*a tempo*

(prorompendo)

- nu - ti - le! Ri - mango!

L'a - mo!... L'a - mo!

RAMBALDO

sono quasi completamente sfollati. Non resta che un gruppo di ritardatari)

(stupito)

Re - sta - te?

MAGDA

*tratt.*

L'a - - mo!

Ma voi non lo sa - pe - te co - sa

RAMBALDO

Che fol - li - a vi tra - vol - ge?..

*p* *m.s.* *tratt.*

MAGDA

*tratt.*

*tratt.*

sia a - ver se - te d'a - mo - re e tro - var

là - mo - re, a - ver

*cres.* *tratt.* *tratt. cres. sempre*

MAGDA

*sostenendo*

vo - glia di vi - ver e tro - var

la - vi - ta?

*sostenendo*

*cres.* *tratt.*

41

MAGDA *poco stent.*

Ah!..... La - scia - te - mi se - gui - re il mio de - sti - no! La -

*ff* *poco stent.*

MAGDA *allarg.*..... *rall.*

- scia - te - mi, la - scia - te - mi, e fi - ni - ta!...

*allarg.*

*col canto*

MAGDA *a tempo*

(Rambaldo fissa Magda intontito, quasi non credendo a ciò che ascolta.  
E allora la donna turbata e pentita gli tende la mano dolcemente, sussurrando:)

Per - do -

3 SOPRANI *pp cantarellando*

Ah!..... Vi - va Bul - lier! Qui sol - tan - to

3 TENORI (Un ultimo gruppo, sfollando) *pp cantarellando*

Ah!..... Vi - va Bul - lier! Qui sol - tan - to

*a tempo*

*p*

MAGDA

- na - te, Ram - bal - do, se vi re - co un do -

3 SOPRANI

re - gna..... *perdendosi* la fe - li - ci -

3 TENORI

re - gna..... *perdendosi* la fe - li - ci -

MAGDA

- lo - re... *p* ma non pos - so,...no, non pos - so...

3 SOPRANI

- tà!

3 TENORI

( le loro voci si perdono )  
- tà!

MAGDA

è più for - te il mio a - mor!.....

RAMBALDO

*sost.*.....

(S'inchina, s'avvia senza più voltarsi, unendosi agli ultimi che escono)

Pos - sia - te non pen - tir - ve - nel!

42

*sost.*  
*espress.*

*a tempo*

*rall.*.....

*mf*

*p*

*espress.*

(Magda s fibrata s'abbatte su una sedia, guardando innanzi a sè fissamente, come se interrogasse il suo stesso destino)

*a tempo*

*p*

8

*poco rall.*

*ppp* *torlando a tempo*

*pp*

(Ora la sala è deserta. Nel giardino si sono spente le luci. I primi chiarori freddi dell'alba non illuminano che taroli in disordine, fiori sparsi e sfogliati per terra, bicchieri rovesciati. Tutta l'infinita tristezza d'una festa passata è in queste prime luci mattutine. Dalla strada una voce che canta. Attraverso le vetrate, nella strada, i primi indizi del risveglio mattutino della città. Carretti che passano, finestre che s'aprono, ecc.)

Voce di SOPRANINO (*interna*)

Nel-la tre - pi - da lu - ce d'un mat -

(Ottavino interno)

*pp*

43

tin..... M'appa - ri - sti ri - cin - ta di ro - se.....

*sempre pp*

E ti vi - di leg - ge - ra cammi - nar ..... Se - mi - nan - do di

pe - ta - li il ciel ..... Mi vuoi dir.....

The second system continues the musical piece. The vocal line has a melodic phrase with a fermata, followed by a rest and then another phrase. The piano accompaniment maintains its rhythmic pattern, with some harmonic changes in the right hand.

chi sei tu?..... Son l'au - ro - ra che nasce per fu - gar.....

The third system concludes the page. The vocal line features a melodic phrase with a fermata, followed by a rest and then another phrase. The piano accompaniment continues with its characteristic rhythmic and harmonic accompaniment.

ogni in - can - to di not - te lu - nar!

*pp*

Nel l'a - mor ..... non fi - dar!

*perdendosi*

RUGGERO

(Dal fondo appare Ruggero che reca lo scialle di Magda)

*p* *pp* *rall.* *rall. molto.*

Andante dolce (♩ = 60)

RUGGERO

(avvicinandosi) *p*

(Magda trasalisce, si risollewa, si volta)

44

Andante dolce (♩ = 60)

Pau - let - te!...

*p espress. dolce*

*m.d.*

RUGGERO

(non avvedendosi del pallore mortale di Magda, le dice:)

I nostra - mi - ei sognà par -

*m.d.*

RUGGERO

- ti - ti...

Sai?.....

è l'al - ba...

*m.d.*

MAGDA

(con un fil di voce)

*rit.*

Un mo -

RUGGERO

Vuoi che an - dia mo ?

*pp*

*rit.*

MAGDA *a tempo ma sost.*

(Sembra svegliarsi improvvisamente da un sogno. Tutta la sua energia la riprende, essa tende le braccia verso l'amato, come se si aggrappasse a tutta la sua stessa speranza.)

men - to!... Nien - te...

RUCCRO (accorrendo presso di lei, con ansia)

Che hai?.....

*a tempo ma sost.*

*dolce*

*p*

MAGDA *p*  
nien - te... Ti a - mo!...

(Glockenspiel e Celeste)

*pp*

45

*pp*

MAGDA *con più anima*  
Ti a - mo!... Ma tu non

MAGDA

sai... Tu non sai!... Ve-di, ho pa-

Нар

MAGDA

-u-ra!... Son trop fe-li-ce!

MAGDA

È il mio so-gno, ca-pi-sei? Ma io

MAGDA

RUGGERO

tre - mo, tre - mo e pian - go... mia

*con calore*

*con calore*

Mia

MAGDA

RUGGERO

vi - ta... mio a - mor!

vi - ta... mio a - mor!

*f*

CALA LENTAMENTE IL SIPARIO

MAGDA

RUGGERO

Puccini  
La Rondine  
Act II

Ноты с сайта [www.notarihiv.ru](http://www.notarihiv.ru)

(♩ = 144)  
**Allegro energico**

*ff*

SIPARIO

4 FIORAIE (offrendo fiori)  
2 SOPRANI Fio - ri fre - schi!  
1 TENORE Sce - gli! Su!... Co.rag - gio!  
SOPRANI E gra - vel  
CORO SOPRANI Chi cer.ca - te?  
CORO TENORI Do - veanda - te?  
CORO BASSI Presto! presto! Camerie - rel  
CORO BASSI Presto! presto! Camerie - rel

**Harp**

4 FIORAIE

Fio . ri fre . schi!

2 SOPRANI

(una sola)

(l'altra sola)

(una sola)

Io songras . sa! So . no ma . gra! So . no o . ca!

1 TENORE

Per . a . ve . re l'è . qui . li . brio

Alcuni TENORI

(ad una ragazza che passa offrendo fiori-La ragaz.  
(Un giovane) za accetta e s'allontana)

Vuoi, tu, bion . da?

SOPRANI

(alcune sartine)(ad un gruppo di giovani studenti)

Un me . ce . na . te... Pa . ghi?

SOPRANI

(alcune sartine)

U . na ce . na... Pa . ghi?

TENORI

(alcuni)

(altri)

(Studenti)(alcuni)

qui da be . re! Ca . me . rie . re! Pa . ghi? Pa . ghi?

BASSI

(alcuni)

(altri)

(Studenti)(alcuni)

qui da be . re! Ca . me . rie . re! Bir . ra! Pa . go!

4 FIORAIE

Fio - ri fre - schi!

2 SOPRANI

*(l'altra sola)*

So - no scal - tra!

1 TENORE

io viscel - go l'u - na e l'al - tra!

Alcuni TENORI

*(2 altri)*

Ca - me - rie - re, dam - mi il re - sto!

3 TENORI

*(a tre donne)*

Via, non fa - te le ri - tro - se!

SOPRANI

*(tutti)*

Gra - zie! In giar - di - no già si bal - la!

SOPRANI

*(tutti)*

Pa - ghi? In giar - di - no già si bal - la!

TENORI

*(alcuni)*

*(tutti)*

Pa - go! In giar - di - no già si bal - la!  
Oh! La stra - na ba - ra - on - da!

BASSI

*(altri)*

*(tutti)*

Gra - zie! Pre - stolpre - stolunca - me - rie - re!  
Oh! La stra - na ba - ra - on - da!

*(Violini)*

4 FIORAIE

(offrendo)

3 TENORI Fio - ri fre - schi! Le vio - let - te?

(salgono verso la loggia)

SOPRANI Sul - la log - gia o nel giardi - no?

(alcune) (altre) (alcune) (invitando gli uomini di destra)

TENORI Voi re - sta - te? Noi ve - nia - mo! Già la dan - za fer - ve e sno - da

(alcuni) (altri) (alcuni) (ad alcune donne impazienti)

Dam - mi il re - sto! Via da be - re! Un momen - to, che paghia - mo!

BASSI (alcuni) (altri) (alcuni) (ad alcune donne impazienti)

Qui da be - re! ca - me - rie - re! Un momen - to, che - paghiam!

4 FIORAIE

(allontanandosi) (lontane)

SOPRANI Bel - le ro - se? Fio - ri fre - schi!

TENORI il suo rit - mo e la sua gra - zia.

(4 Soli) (attorniano una mondana che entra)

In giar - di - no già si bal - la! Sen - za te - la vi - ta

BASSI (battendo sui tavoli)

Ca - me - rie - re! pre - sto il con - to!

4 FIORAIE

Le vio - let - te?

1 SOPRANO (gli amanti si confondono nella folla)

So - nostan - ca! Re - sto!

1 TENORE (litigando in disparte) (trascinando la ritrosa)

Non far sce - né! Mi vuoi dir co - sa ti man - ca? Vie - ni? No, ti pre - go!

SOPRANI (alcune dalla loggia) (altre)

In' giar - di - nogià si bal - la! Voi resta - te? No, venia - mo!

TENORI

e - ratrop - po a - ma - ra. Ma conte la vi - ta co - statrop - po ca - ra.

BASSI

SOPRANI (discendono) (alcune della folla)

Là si bal - la!

TENORI (alcuni) (che hanno imprigionato una modella, passandosela dall'uno all'altro e baciandola)

Qui si trin - ca! A chi toc - ca, toc - ca, dammi la tua

BASSI (alcuni)

Qui si trin - ca!

*mf*

SOPRANI

TENORI

boe - ca! dammi la tua boe - ca!

BASSI

(8 bevitori) (seduti a un tavolo)

Fino a che non spun - ta il

1

SOPRANI

TENORI

BASSI

gior - no guai a chi fa - rà ri - tor - no! nel bic - chie - re è l'i - de -

ADOLFO e

8 PITTORI (Tenori) (Entra il vecchio Edoardo. I pittori con Adolfo lo circondano subito)

Sie - te voi dei no - stri? Sì! Sie - te voi che pa - ga? Sì!

SOPRANI  
(alcuni) (alcune sartine)

TENORI  
(alcuni)

BASSI  
(alcuni)

\_ all... Sì! Sì!

ADOLFO e

8 PITTORI (Tenori)

Scor - ra a fiu - mi lo cham - pa - gne! qua, ra - gaz - ze! co - se paz - ze!

SOPRANI  
(tutto)

TENORI  
(tutti) (chiamando)

BASSI  
(tutti) (chiamando)

Scor - ra a fiu - mi lo cham - pa - gne! qua, ra - gaz - ze! co - se paz - ze!

ADOLFO e  
8 PITTORI

Su, be - via - mo lo cham - pa - gne!

SOPRANI

Scor - ra a fiu - mi lo cham - pa - gne!

TENORI

Su, be - via - mo lo cham - pa - gne!

BASSI

Su, be - via - mo lo cham - pa - gne!

(Violini)

ADOLFO e  
8 PITTORI

(Il gruppo con le donnette si avvia verso il giardino cantando e saltando)

Gio - vi - nez - za, e - ter - no ri - so, fre - sco fio - re  
*rit.* ..... *tornando a tempo*

SOPRANI

Gio - vi - nez - za, e - ter - no ri - so, fre - sco fio - re

TENORI

Gio - vi - nez - za, e - ter - no ri - so, fre - sco fio - re

BASSI

*rit.* ..... *tornando a tempo*

ADOLFO e  
8 PITTORI

SOPRANI che in - co - ro - na del - le don - ne il dol - ce vi - so! Sei di -

che in - co - ro - na del - le don - ne il dol - ce vi - so! Sei di -

TENORI *cres.* che in - co - ro - na del - le don - ne il dol - ce vi - so! Sei di -

BASSI Gio - vi - nez - za, fre - sco fio re

ADOLFO e  
8 PITTORI

SOPRANI - vi - na se in - ca - te - ni le il - lu - sio - ni

- vi - na se in - ca - te - ni le il - lu - sio - ni

TENORI - vi - na se in - ca - te - ni le il - lu - sio - ni

BASSI che in - co - ro - na del - le don - ne il

GEORGETTE (entrano dal giardino, diretti verso l'uscita un giovine elegante che tien strette due belle donnine) (al giovine, puntando l'indice sullo sparato)

Un GIOVANE (Tenore)

Questa è un'aperla ve - ra?

ADOLFO e  
8 PITTORI

Ve - ra come il Van -

de - gli a - man - ti!...

SOPRANI

de - gli a - man - ti!...

TENORI

de - gli a - man - ti!...

BASSI

dol - ce vi - sol!...

GEORGETTE

(conciliante)

A noi ba - sta sta -

GABRIELLA

(conciliante)

Sie - te ric - co?

A noi ba - sta sta -

Un GIOVANE

(enigmatico)

- ge - lo!

Tal - vol - ta!...

GEORGETTE (Alcune *grisettes* poco discoste dal tavolo al quale è seduto Ruggero, considerano il giovane che è là tutto solo e silenzioso. Altre *grisettes* si avvicinano alle amiche e chiedono:)

GABRIELLA -se - ra! Che

LOLETTE -se - ra! Che

Che guar - da - te? V'at - ti - ra la con - qui - sta?

(4 Soli)

8 SOPRANI Che guar - da - te? V'at - ti - ra la con - qui - sta? (altri 4)

Che

2

*p*

GEORGETTE (poco a poco s'av-

GABRIELLA pe - na!... Co - sì so - lo!... È fu - ne - bre! Rat - tri - sta!..

LOLETTE pe - na!... Co - sì so - lo!... È fu - ne - bre! Rat - tri - sta!..

È un so - li -

È un so - li -

pe - na!... Co - sì so - lo!... È fu - ne - bre! Rat - tri - sta!..

GEORGETTE  
(vicinano al tavolo)

GABRIELLA un ti - mi - do... u - na mi - mo - sa..Non

LOLETTE un ti - mi - do... u - na mi - mo - sa..Non

- ta - - rio... Un gi - glio... Non

- ta - - rio... Un gi - glio... Non

un ti - mi - do... u - na mi - mo - sa..Non

*p*

GEORGETTE

GABRIELLA de - - gna d'un sor - ri so e, d'u.no sguar - do! *rit.*

LOLETTE de - - gna d'un sor - ri - so e d'u.no sguar - do!

de - - gna d'un sor - ri - so e d'u.no sguar - do! *rit.*

de - - gna d'un sor - ri - so e d'u.no sguar - do!

de - - gna d'un sor - ri - so e d'u.no sguar - do!

*rit.*

*un po' sostenendo*

(Ruggero le guarda, fra seccato e stupito - E allora le ragazze, sempre più vicine, lo interrogano chiossamente:)

GEORGETTE

GABRIELLA *a tempo* Su via! Co-me ti chia-mi? Ar-man-do? no?

LOLETTE Su via! Co-me ti chia-mi? Ar-man-do? no?

*un po' sostenendo* Su via! Co-me ti chia-mi? *a tempo* A-be-

*cres.* Su via! Co-me ti chia-mi? Ar-man-do? no?

Su via! Co-me ti chia-mi? A-be-

**3** *un po' sostenendo* Su via! Co-me ti chia-mi? *a tempo* A-be-

*cres.*

GEORGETTE

GABRIELLA Mar.cel-lo? Al-ber-to? Er-ne-sto? Do-

LOLETTE Mar.cel-lo? Al-ber-to? Er-ne-sto? Do-

-lar-do? En-ri-co? Tomma-so? Da-rio?Do-

Mar.cel-lo? Al-ber-to? Er-ne-sto? Do-

-lar-do? En-ri-co? Tomma-so? Da-rio?Do-

GEORGETTE

GABRIELLA

LOLETTE

GEORGETTE

GABRIELLA

LOLETTE

4 FIORAIE (dal giardino, offrendo fiori)

Fio - ri fre - schi! Fio - ri fre - schi!

GEORGETTE

- me.ni.co? Giovan - ni? Car - lo? Ma - rio? San - ti del ca - len - da - rio, for.ni - te l'inven.

GABRIELLA

- me.ni.co? Giovan - ni? Car - lo? Ma - rio? San - ti del ca - len - da - rio, for.ni - te l'inven.

LOLETTE

- me.ni.co? Giovan - ni? Car - lo? Ma - rio? San - ti del ca - len - da - rio, for.ni - te l'inven.

- me.ni.co? Giovan - ni? Car - lo? Ma - rio? San - ti del ca - len - da - rio, for.ni - te l'inven.

- me.ni.co? Giovan - ni? Car - lo? Ma - rio? San - ti del ca - len - da - rio, for.ni - te l'inven.

(Violini)

(Ma Ruggero ha un gesto di dispetto e le ragazze, canzonandolo, con risatine sommesse, e allontanandosi, commentano:)

GEORGETTE

- ta - rio! Se tro - va - to non fu, il no - me dil - lo tu! È un

GABRIELLA

- ta - rio! Se tro - va - to non fu, il no - me dil - lo tu! È un

LOLETTE

- ta - rio! Se tro - va - to non fu, il no - me dil - lo tu! È un

- ta - rio! Se tro - va - to non fu, il no - me dil - lo tu!

(Gli 8 Soprani si allontanano)

- ta - rio! Se tro - va - to non fu, il no - me dil - lo tu!

4 TENORI

(ai tavoli)

Presto! presto! presto qua! qua, came - rie - re! da be - re, qua!

4 BASSI

(ai tavoli)

Presto! presto! presto qua! qua, came - rie - re! da be - re, qua!

4 FIORAIE (lontane)

*dim.*

Le vio - let - te! Bel - le ro - se!

GEORGETTE

*dim.*

*dim. sempre*

prin-ci-pe cheviag-gia in in-co-gni-to stretto!

Vien da remo-ta spiaggia! Ri -

GABRIELLA

prin-ci-pe cheviag-gia in in-co-gni-to stretto!

Vien da remo-ta spiaggia! Ri -

LOLETTE

prin-ci-pe cheviag-gia in in-co-gni-to stretto!

Vien da remo-ta spiaggia! Ri -

*p*

*dim. molto*

GEORGETTE

-fiu-tail no-stro let-tol..

GABRIELLA

(lo abbandonano)

-fiu-tail no-stro let-tol..

LOLETTE

-fiu-tail no-stro let-tol..

LOLETTE (ad un' amica)

(L'amica leva dalla bor-

Non a - vre - sti per ca - so un po' di ei - pri - a?

4

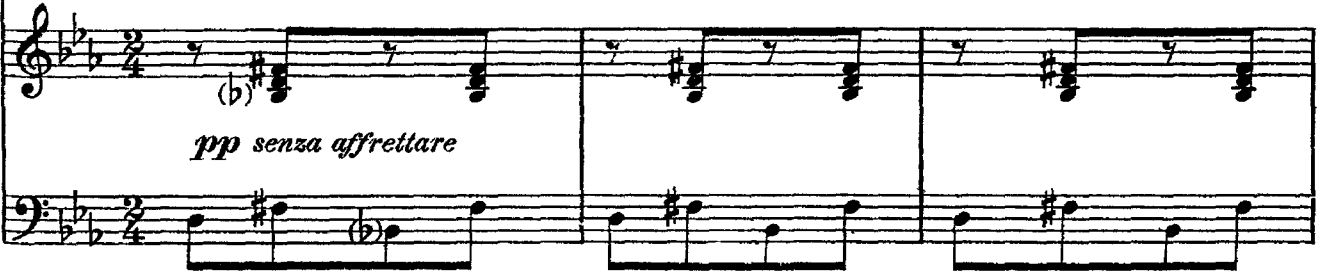

*pp senza affrettare*

LOLETTE

setta la cipria. Lolette, sporgendo il visetto insolente, fa un rapido ritocco col piumino)

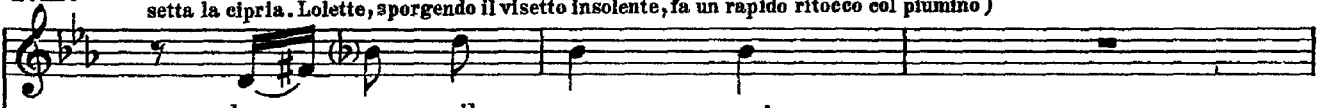

ho ros - soil na - so!

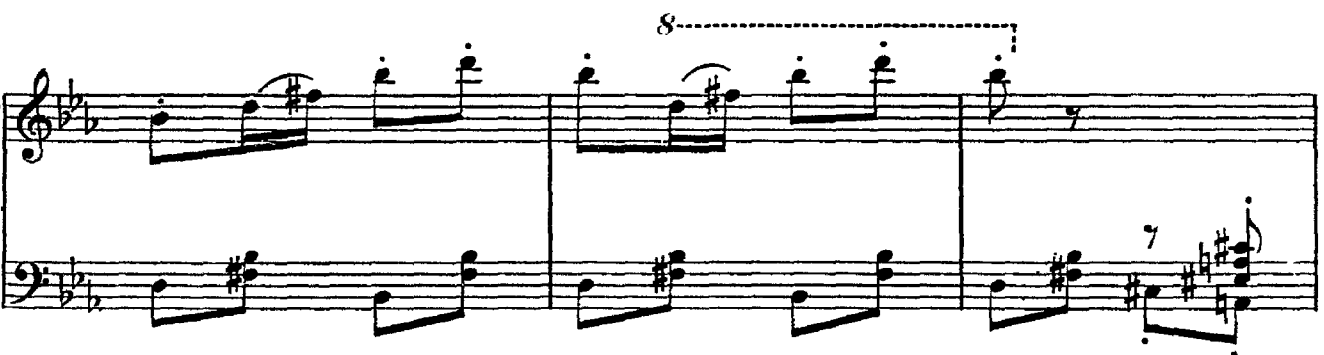
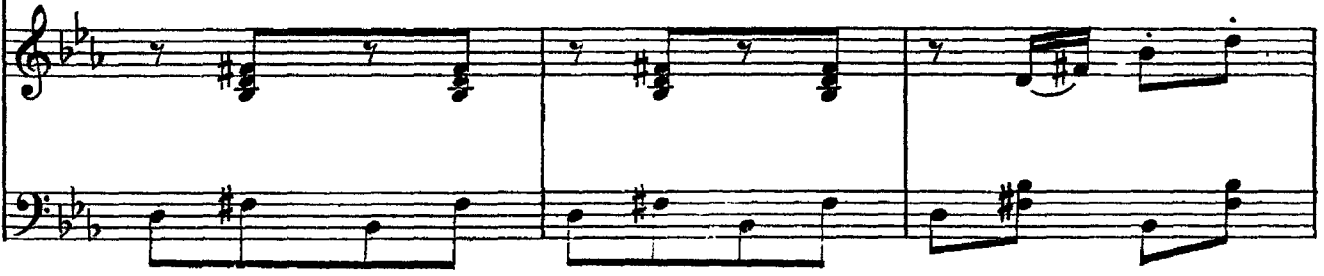

### Un poco meno

(Magda è apparsa sulla gradinata - Guarda intorno incerta, titubante. Scende un altro gradino, si ferma, torna a guardare. Alcuni giovanotti si avvedono di lei, notano la sua incertezza, le muovono incontro)

*p affannoso*

(sommessamente, accennando a Magda)

4 STUDENTI (Tenori)

Chi è? E - si - ta!...

Mai vi - sta!

*pp*

*tratt. p grazioso*

U - na

*p*

*tratt.*

*tratt.*

don - na per be - ne?

Di - mes - sa, ma gra -

*tratt.* *tratt.* *p dolce*

Nuo - va per que - ste see - ne!

- zio - sa!

*tratt.*

*(1 Solo)* (più audacemente degli altri, salendo la scala incontro a Magda)

Pos - so of .

*tratt.* *tratt.* *pp a tempo*

5

MAGDA

(con grande imbarazzo)

No... gra - zie...  
- frir - vi il mio brac - cio?

(Magda scende frettolosa - gli studenti incoraggiati dall'esempio la circondano e le impediscono di scendere del tutto la scala)

(Tutti)

Siam stu - den - ti... ga - u -  
den - ti... Mol - to lo - qua - - ci...  
Un po' au - da - ci...

Un po' au - da - ci...

Rie - chi di gio - ia! Pro - di - ghi di ba - ci!

Rie - chi di gio - ia! Pro - di - ghi di ba - ci!

Mol - to più ra - ri so - noi de - na - ri! Siam stu -

Mol - to più ra - ri so - noi de - na - ri! Siam stu -

*poco allarg.* - den - ti ga - u - den - ti! *p a tempo* Se non tro - va di

- den - ti ga - u - den - ti! *p* Se non tro - va di

*poco allarg.* *a tempo*

me - glio, non fac - cia com - pli - men - ti!

me - glio, non fac - cia com - pli - men - ti!

MAGDA

(che è venuta scendendo la scala sempre più stretta fra il gruppo)

Gra - zie... non pos - so... (1 Solo)

C'è un im -

6

*pp*

MAGDA (approfittando dell'occasione offertale con questa domanda, per sbarazzarsi degli importuni) *rall.*

Ec - co... pre - ci - sa - men - te... (2 Soli)

- pe - gno?

E il luo - go del con - ve - gno?

*tratt.* *rall.* *dim.*

*p*

MAGDA *a tempo*

Sie - te trop - po cu - rio - si! Di già?

(Tutti)

Siam ge - lo - si! Noi si fa

(Tutti)

Siam ge - lo - si!

*a tempo*

*f marcato*

pre - sto! In - di - ca - te l'e -

In - di - ca - te l'e - let - to!

*p cres.*

MAGDA (smarrita) *poco allarg.* ..... *a tempo*

Non so... non so...v'ho det - to...

let - to! Se il mi - ste - ro ci sve - la - te al - la

Se il mi - ste - ro ci sve - la - te al - la

*poco allarg.* *pp* *a tempo*

MAGDA

(fra sé)

(Gira intorno lo sguardo smarrito. I suoi occhi si posano istinti.

Che di - re?

mè.ta vi gui - dia - mo!

mè.ta vi gui - dia - mo!

*p*

*pp*

vamente su Ruggero che la guarda. I giovani  
se ne avvedono e dicono:)

(Con molta grazia trascinano Magda riluttante verso il tavolo di Ruggero

Ec - co - lo là!

Ec - co - lo là!

*pp*

*p*

che stupefatto, senza capire, guarda ora Magda, ora i giovani)

*cres. e string.*

*p*

*Al Tempo I.*

*p*

A - man - ti, go - de - te la gio - vi - ne

4 TENORI

*p*

A - man - ti, go - de - te la gio - vi - ne

8

*Al Tempo I.*

*m.s.*

*p*

*p*

vi - ta!

(si allontanano ridendo)

vi - ta!

*p*

*2<sup>do</sup>*

(Magda guarda se si sono allontanati del tutto)

*p*

*2<sup>do</sup>*

**And<sup>te</sup> mosso (un po' agitato)**

(a Ruggero, con esitazione e semplicità)  
(un po' agitata e confusa)

MAGDA

Seu - sa - te - mi...      Seusa - te...      Ma fu per li - be - rar - mi di lo - ro...

9

**And<sup>te</sup> mosso (un po' agitato)**

*p dolce*

MAGDA

*poco rit.*

vo - le - va - no in - vi - tar - mia dan - za - re...      Ri - spo - si: "So - no at -

*poco rit.*

MAGDA

(riguarda ancora attorno)  
*graziosamente*

- te - sa..., Han cre - du - to che voi m'aspet - ta - va - te...      O - ra, quan - do non

*pp*      *pp*      *p*

MAGDA

ve - do - no,      vi la - - scio...

*pp*      *p*

**Andante mosso** (♩ = 92)

**RUGGERO** (colpito dalla sincerità della giovane e facendole cenno di sedere)  
*dolce e gentile*

No, re - sta - te, re - sta - te, sie - te tan - to gra -

**Andante mosso** (♩ = 92)

*P cantando*

**RUGGERO**

- zio - sa e mi sem - bra - te co - sì di - ver - sa da

**MAGDA**

(sedendo) Ve - ra - men - te? (sorridente) Per - chè?

**RUGGERO**

tut - te... *poco rall.* Ve - ra - men - te. Co - sì

RUGGERO **A tempo** (*ma un po' sost.*)

ti - mi da e so - la as - so - mi - gli a te al - le ra - gaz - ze di Mon - tau -

**10** **A tempo** (*ma un po' sost.*)

*molto piano e stacc.*

RUGGERO

- ban, ..... quan - do van - no a bal - lar, ..... al - la ca - rez - za d'u - na

RUGGERO

*cedendo un poco*

mu - si - ca vec - chia, tut - te sor - ri - so e tut - te gio - vi -

*pp*

*cedendo un poco*

MAGDA

*a tempo sost.* (con piccola ironia) *poco rit.* ..... *a tempo*

Ne so - no lu - sin - ga - ta!

(un poco confuso)

RUGGERO

- nez - za.

Cer - ca - te di ca -

**11**

*a tempo sost.*

*a tempo*

*p* *sensibile*

*poco rit.* .....

*p dolce*

RUGGERO

*poco rit.*..... *a tempo*

- pir - mi. Le ra - gaz - ze, lag giù, son mol - to

*poco rit.*.....

*p a tempo*

RUGGERO

*rit.*..... *a tempo*

bel - le e sem - pli - ce, e mo - de - ste... Non so - no co - me

*m.s.*

*rit.*.....

*p a tempo*

RUGGERO

*sostenendo*

*rit. e rubando*

que - ste... Basta al lo - ro or - nam - en - to un fio - re nei ca -

*p* *sostenendo*

*rit. e rubando*

MAGDA

*poco rit.*

Se sa

RUGGERO

*cedendo*

*a tempo*

- pel - li... *p* Co - me voi...

*a tempo*

*poco rit.*

*cedendo*

*p*

MAGDA *a tempo*

- pes - si bal - lar ..... co - me si bal - la a Mon - tau - ban!.....

12

*a tempo*

*pp*

MAGDA

Provia - mo... Ma se poi vi manca - sial - la

RUGGERO

(offrendole il braccio)

Vo - le - te che pro - via - mo?

*p* *cominciando a rall. a poco a poco*

MAGDA

pro - va?

RUGGERO

No, no - non cer - to: *rall.* bal - la - te me - glio

*pp* *rall.*

**A tempo ma sost<sup>o</sup>**

MAGDA (quasi a se) *espressivo* *rit.* *a tempo dolce*

RUGGERO L'avven-tu - ra stra - na co - me nei di lon - ta - ni...  
(porge il braccio-Magda vi si appoggia languidamente)

voil..... Che

**A tempo ma sost<sup>o</sup>**

*espressivo* *rit.* *a tempo*

*p* *pp*

MAGDA *rall.*

RUGGERO co-me son con - ten - ta d'es - sere al brac - cio vo - stro!  
di - te?

*p* *pp* *rall.*

**Meno assai**

MAGDA (allontanandosi) *dolcissimo* *pp*

RUGGERO (allontanandosi) *dolcissimo* *pp*

Nel - la dol - ce ca - rez - za..... del - la dan - za  
Nel - la dol - ce ca - rez - za..... del - la dan - za

**13** **Meno assai**  
*legato dolcissimo*

*pp*

MAGDA  
*pp* chiu - do gli oc - - chi..... per so - gnar...

RUGGERO  
*pp* chiu - do gli oc - - chi..... per so - gnar...

MAGDA  
*pp* Tutto è o - ra - mai lon - ta - no, nien - te mi può tur - bar.....

RUGGERO  
*pp* Tutto è o - ra - mai lon - ta - no, nien - te mi può tur - bar.....

MAGDA  
 eil pas - sa - to sem - bra - mi di - le - *poco rit.*

RUGGERO  
 eil pas - sa - to sem - bra - mi di - le - *poco rit.*

MAGNA Tempo di Valzer (♩. = 58)

RUGGERO - guar! (si confondono colla folla)

SOPRANI - guar!  
*molto piano e dolce* (danzando nel fondo)

CORO

TENORI Vuoi tu dir - - mi che co - sa

Vuoi tu dir - - mi che co - sa

14 Tempo di Valzer (♩. = 58)

SOPRANI

TENORI più ti tor - men - ta quan - più do ri - - de gio -

più ti tor - men - ta quan - più do ri - - de gio -

SOPRANI

TENORI - con - do a - - mor? - - - - - Quan - do lo stes - so

- con - do a - - mor? - - - - - Quan - do lo stes - so

SOPRANI

*pp*

pet - - to chiu - de lo stes - so cuor \_\_\_\_\_

TENORI

*pp*

pet - - to chiu - de lo stes - so cuor \_\_\_\_\_

**Har**

*pp*

(Le coppie, lentamente, salgono le gradinate che conducono alla loggia.)

SOPR.<sup>i</sup> I.

quan - - do un ba - - cio bru - cia d'u - gua - le ar -

SOPR.<sup>i</sup> II.

quan - - do un ba - - cio bru - cia d'u - gua - le ar -

TEN.<sup>i</sup> I.

quan - - do un ba - - cio bru - cia d'u - gua - le ar -

TEN.<sup>i</sup> II.

quan - - do un ba - - cio bru - cia d'u - gua - le ar -

SOPR! I.

SOPR! II. -dor!

TEN! I. -dor!

TEN! II. -dor!

BASSI -dor!

Ba - ci lie - vie tre -

Ba - ci lie - vie tre -

Ba - ci lie - vie tre -

Ba - ci lie - vie tre -

Ba - ci lie - vie tre - man - - ti,

15

*pp*

SOPR. I.e II.

TEN. I.e II.

BASSI

- man - ti, ..... ba - ci fol - - li,

- man - ti, ..... ba - ci fol - - li,

e vi - bran - - ti,

*cres. poco a poco*

SOPRANI

ba - ci fol - lie vi - bran - ti, son

TENORI

ba - ci fol - lie vi - bran - ti, son

BASSI

son vi - ta per gli a - man - ti!

*cres. sempre a poco a poco*

SOPRANI

vi - ta..... per gli a - man - ti!

TENORI

vi - ta..... per gli a - man - ti!

BASSI

per gli a - man - ti!

SOPRANI

Dam - mi nel ba - cio la vi - ta

TENORI

Dam - mi nel ba - cio la vi - ta

BASSI

*diminuendo*

SOPRANI

e vi - vi per ba - ciar!.....

TENORI

e vi - vi per ba - ciar!.....

BASSI

e vi - vi per ba - ciar!.....

*m.s.*

*Red.*

\*

SOPRANI

pp dam - mi nel ba - cio la vi - - ta

TENORI

pp dam - mi nel ba - cio la vi - - ta

BASSI

16

pp

SOPRANI

e vi - vi per ba - ciar!

TENORI

e vi - vi per ba - ciar!

BASSI

e vi - vi per ba - ciar!

cres. f

(La danza prende movimento e calore.  
Grida allegre e gioiose della folla )  
(entrano altre coppie danzatrici)  
*col massimo slancio*

17

18

MAGDA (Le voci di Magda e Ruggero dall'alto della loggia)

Vocal line for Magda. The melody is simple and lyrical, with a fermata over the final note. The lyrics are: Dol - - cez - za! Eb - brez - za!

Vocal line for Ruggero. The melody is identical to Magda's. The lyrics are: Dol - - cez - za! Eb - brez - za!

MAGDA

In - - - ean - to! So - - - gno!

RUGGERO

In - - - ean - to! So - - - gno!

MAGDA

Ah!..... per sem - pre

RUGGERO

Per..... sem - pre! e - ter - na -

*p*

*Red.* \* *Red.* \*

MAGDA

ah!..... e - ter - na - men - tel!

RUGGERO

- men - - - tel! per sem - - - pre!

*p*

*Red.* \* *Red.* \*

GEORGETTE (entrano le coppie delle danzatrici raffiguranti la Primavera)

*pp dolce*

O pro - fu - mo sot - til

GABRIELLA *pp dolce*

O pro - fu - mo sot - til

LOLETTE *pp dolce*

O pro - fu - mo sot - til

6 SOPRANI *pp dolce*

O pro - fu - mo sot - til

20

*pp dolce*

GEORGETTE

d'u - na not - te d'a - pril!.....

GABRIELLA

d'u - na not - te d'a - pril!.....

LOLETTE

d'u - na not - te d'a - pril!.....

6 SOPRANI

d'u - na not - te d'a - pril!.....

GEORGETTE

L'a - ria è tut - ta pie - na

GABRIELLA

L'a - ria è tut - ta pie - na

LOLETTE

L'a - ria è tut - ta pie - na

6 SOPRANI

L'a - ria è tut - ta pie - na

GEORGETTE

di pri - ma - ve - ra e lan - guor!.....

GABRIELLA

di pri - ma - ve - ra e lan - guor!.....

LOLETTE

di pri - ma - ve - ra e lan - guor!.....

6 SOPRANI

di pri - ma - ve - ra e lan - guor!.....

GEORGETTE

GABRIELLA Sboe - - cian fio - ried a - mor

LOLETTE Sboe - - cian fio - ried a - mor

6 SOP. Sboe - - cian fio - ried a - mor

4 TEN. Sboe - cian fio - ri ed a - mor

4 BARIT. Sboe - - cian fio - ried a - mor

C O R O

6 SOP. *dolce*

4 TEN. di pri - ma - ve - ra al te - por!.....

4 BARIT. *p dolce*

Di pri - ma - ve - ra al te - por!.....

MAGDA (lontana)

*p*

Co - - - me bat - te il tuo

GEORGETTE

*p*

Vuoi tu dir - - -

GABRIELLA

*p*

Vuoi tu dir - - -

LOLETTE

*p*

Vuoi tu dir - - -

RUGGERO (lontano)

*p*

Co - - - me bat - te il tuo

SOPRANI (tutti)

*p*

Vuoi tu dir - - -

TENORI (tutti)

*p*

Vuoi tu dir - - -

CORO

*p*

21

*p legato*

*Red.* \* *Red.* \* *Red.* \*

MAGDA

euor! bat - te il tuo euor pri - ma -

GEORGETTE

- - mi che co - - mi - sa

GABRIELLA

- - mi che co - - mi - sa

LOLETTE

- - mi che co - - mi - sa

RUGGERO

euor! bat - te il tuo euor pri - ma -

SOPRANI

- - mi che co - - mi - sa

TENORI

- - mi che co - - mi - sa

4 *And.* \* *And.* \* *And.*

MAGDA

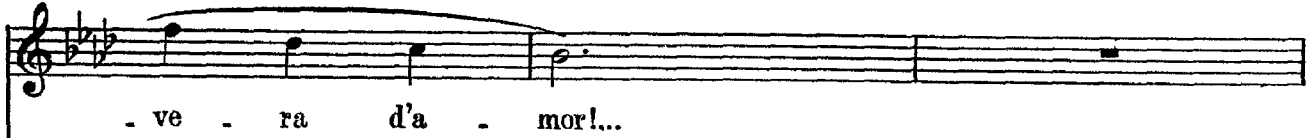

- ve - ra d'a - mor!...

GEORGETTE

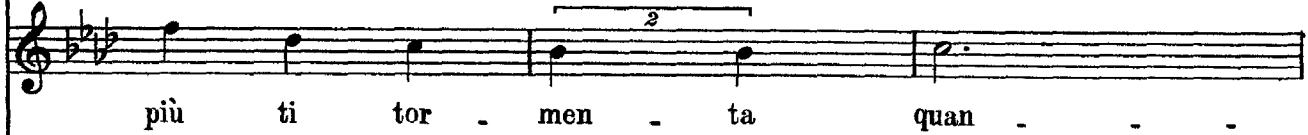

più ti tor - men - ta quan - . . .

GABRIELLA

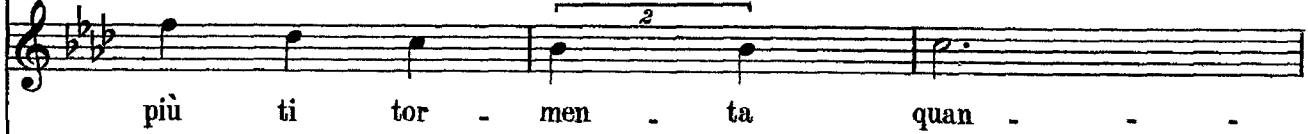

più ti tor - men - ta quan - . . .

LOLETTE

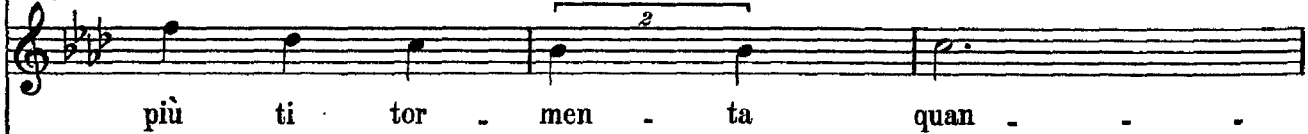

più ti tor - men - ta quan - . . .

RUGGERO

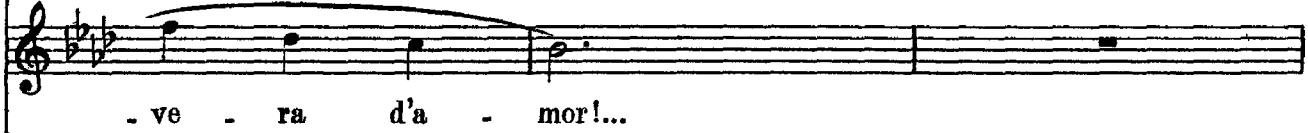

- ve - ra d'a - mor!...

SOPRANI

più ti tor - men - ta quan - . . .

TENORI

più ti tor - men - ta quan - . . .

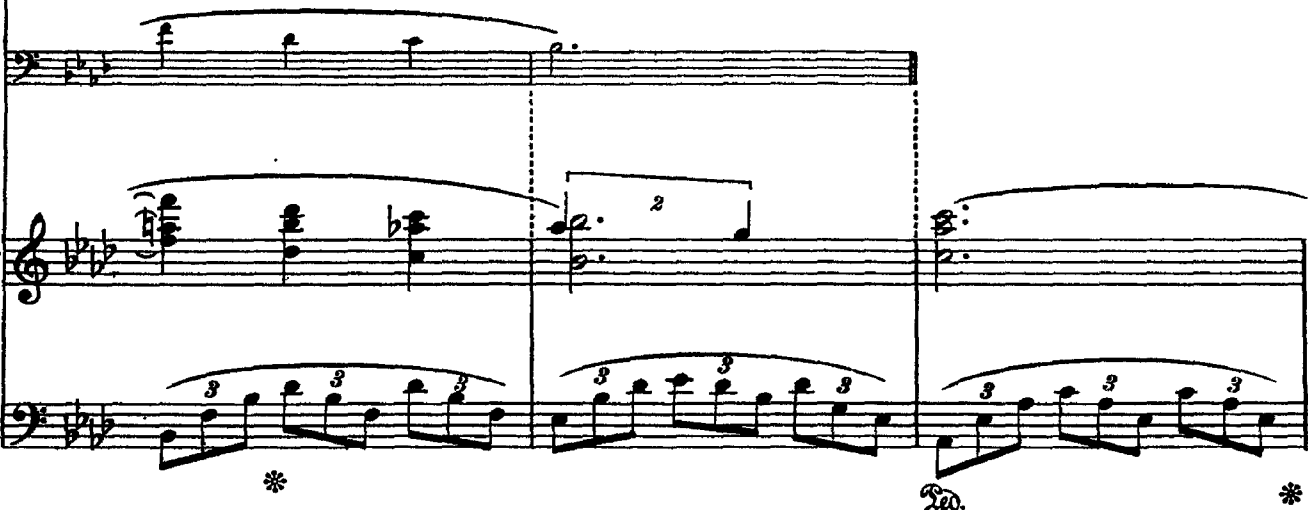

\* *Red.* \*

GEORGETTE

GABRIELLA - do ri - do - de gio -

LOLETTE - do ri - do - de gio -

SOPRANI - do ri - do - de gio -

TENORI - do ri - do - de gio -

- do ri - do - de gio -

GEORGETTE

GABRIELLA - con - do a - mor?.....

LOLETTE - con - do a - mor?.....

SOPRANI - con - do a - mor?.....

TENORI - con - do a - mor?.....

- con - do a - mor?.....

GEORGETTE

GABRIELLA

LOLETTE

SOPRANI

TENORI

Piano accompaniment for the first system, including bass line with triplets and chords.

GEORGETTE

GABRIELLA

LOLETTE

SOPRANI

TENORI

Piano accompaniment for the second system, including bass line with triplets and chords.

GEORGETTE

stes - - so cuor .....

GABRIELLA

stes - - so cuor .....

LOLETTE

stes - - so cuor .....

SOPRANI

stes - - so cuor .....

TENORI

stes - - so cuor .....

stes - - so cuor .....

Red. \* Red. \*

GEORGETTE

quan - - do un ba - -

GABRIELLA

quan - - do un ba - -

LOLETTE

quan - - do un ba - -

SOPRANI

quan - - do un ba - -

TENORI

quan - - do un ba - -

quan - - do un ba - -

Red. \* Red. \*

GEORGETTE

- cio bru - cia d'u - gua - le ar - dor!

GABRIELLA

- cio bru - cia d'u - gua - le ar - dor!

LOLETTE

- cio bru - cia d'u - gua - le ar - dor!

SOPRANI I.

- cio bru - cia d'u - gua - le ar - dor!

SOPRANI II.

- cio bru - cia d'u - gua - le ar - dor!

TENORI I.

- cio bru - cia d'u - gua - le ar - dor!

TENORI II.

- cio bru - cia d'u - gua - le ar - dor!

LISETTE (Nel frattempo, mentre la folla ritorna verso il giardino, entrano Prunier e Lisette)

Ti vo - glió be - ne, an - che t'am -

PRUNIER (con esagerata compostezza)

Ti pre - go: di - gni - tà, gra - zia, con -

22

mf >

dim.

31

p

LISETTE

- mi - ro, ma se mi a - gi - to, se - guar - do, gi - ro, bal - lo, sco - din - zo - lo, ri - do, sa -

PRUNIER

- te - gno! Se mi con -

LISETTE

- lu - to. Ecco il tuo mo - ni - to,

PRUNIER

- fon - do..... a dar le - zio - ne

LISETTE

ec - co il tuo mo - ni - to come u - na mor - sa

PRUNIER

è..... per ri - far - ti l'e - du - ca - zio - nel Que -

LISETTE

pre-n-di - mi, strin-gi - mi nel - la mia cor - - sa!

PRUNIER

- st'è il mio com - pi - to, sa - rà un mi - ra - co - lo,

LISETTE

Ec - ce il tuo mo - ni - to...

PRUNIER

so - lo chi a - ma non guarda o - sta - co - lo:

LISETTE

Ma se mi a - gi - to, se guar - do,

PRUNIER

ti ri - fa - rò!...

LISETTE

(allontanandosi con Prunier - si confondono tra la folla)

(Durante le scene che seguono, di tratto in tratto ma...

gi - ro...

(Violini)

23

vi arrivi di tipi e di coppie diverse, dalla soula d'entrata )

(Magda e Ruggero rientrano, accaldati, stanchi di danzare,

pieni di allegrezza, e si precipitano al tavolo occupato prima, abbandonandosi sulle sedie.)  
*cantando*

*p*

MAGDA

(agitando un piccolo fazzoletto)

Che cal - do!

Che se - te!

MAGDA

(con gioia, quasi rivivesse un ricordo)

Pre - sto! pre - sto!

RUGGERO

(subito ad un cameriere che passa)

Due hocks!

MAGDA

(a Ruggero)

Pos - so

24

MAGDA

chie - der - vi u - na gra - zia?

RUGGERO

Tut - to quel - lo che vo

MAGDA

(accennando al cameriere)

...Da - te - gli ven - ti sol - - di,

RUGGERO

- le - tel!

MAGDA

e la - scia - te - gli il re - sto!

RUGGERO

(sorridente, senza capire)

Tut - to

*f* *p* leggero

*mf*

MAGDA

(con molta grazia, vagamente)

È un pic - co - lo ri -

RUGGERO

qui? Che stra - na i - de - a!

*p*

*p*

MAGDA

*poco rall.*

- cor - do d' u - na zia lon - ta - na!

*poco rall.*  
*pp*

MAGDA

**A tempo (moderatamente)**

"U - na fu - ga, u - na fe - sta, un po' di

25

**A tempo (moderatamente)**

*pp cantando e legato*

MAGDA

bir - ra!... A ca - sa, tut - ta so - la,

MAGDA

la vec - chia zia che a - spet - ta, e due baf - fet - ti

MAGDA

bru - ni che fan gi - rar la te - - - stal...

MAGDA

Fan - ta - sie!.. Fan - ta -

RUGGERO

Che an - da - te di - cen - - do?

26

*pp*

5 1

5 1

MAGDA

(il cameriere reca la birra)

(imitandolo)

- sie!... Ai

RUGGERO

(alzando il bicchiere) *sempre in tempo*

Al - la . vo - stra sa - lu - tel

*f*

V

V

V

MAGDA

*dolcemente*

vo - stri a - mo - ri! (colpito, con un gesto di dispetto depone improvvisamente il bicchiere) Per - chè?

RUGGERO (serlamente)

Non di - te - lo! Per -

RUGGERO

27 - chè se a - mas - si... al - lo - ra... sa - reb - be quel - la

*p espress.*

RUGGERO

so - la, e per tut - ta la vi - - - ta!

*mf m.s.*

MAGDA (colpita dalla sincerità delle sue parole, ripete quasi a sé stessa)

Ah! per tut - ta la vi - ta!

*calando*

*p m.d. m.s.* *m.d.* *pp*

RUGGERO (fissando Magda e notando il suo cambiamento, con molta dolcezza)

Sia - mo a - mi - ci... e non so an -

(Clarino)

*Sostenendo*

*p*

RUGGERO

- co - ra il vo - stro no - ne... Qua - l'è?...

MAGDA

(Ruggiero le offre una piccola matita.)

Vo - le-te che lo scri - va?

*p*

MAGDA

Essa segna sul marmo del tavolo )

*rall.* (leggendo mentre Magda scrive) E il

*rall.* "Pau - let - te..., Mi pia - ce...

MAGDA **Un poco meno**

vo - stro?

RUGGERO

(segnando il suo nome vicino all'altro)

Io mi chia - mo Rug -

(Clarini)

**28** **Un poco meno**

*p*

MAGDA

(puntando l'indice sul tavolo)

*rall.*.....

Qual - che co - sa di noi che re - sta

RUGGERO

- ge - ro!

*p*

MAGDA

*Sostenendo un poco*

qui!

RUGGERO

No... Que - sto si can - cel - la... in me re - sta ben

*Sostenendo un poco*

*p*

MAGDA (fissandolo con tenerezza)

Per.

RUGGERO *rall.*

al - tro!... resta il vo-stro mi - ste - ro.....

*rall.*

*pp*

**Andantino calmo**

MAGDA *poco rit. a tempo* *poco rit. a tempo*

- chè mai cer - ca - te di sa - per ch'io si - a e qua - le il

**29** **Andantino calmo**

*p poco rit. a tempo* *poco rit. a tempo*

MAGDA

mio mi - ster? Non vi strugge - te e m'ac - co - glie - te

MAGDA *rall.* ..... *a tempo*

come il de - stin mi por - tò!.....

RUGGERO (prendendole le mani che essa gli tende)

Io non so chi sia - te voi, e per qual

*rall.* ..... *a tempo*

RUGGERO

vi - a giun - ge - ste fi - no a me, per - chè? Ma pu - re sen - to

RUGGERO

stra - no un tor - men - to dol - ce, in - fi - ni - to, nè so dir qua - l'è!...

**Poco meno**

RUGGERO *pp sostenuto*  
(con crescente commozione)

Sen - - to che tu non sei u - - n'i - gno - - ta,

**30 Poco meno**

*ppp sostenuto*

RUGGERO *sostenendo*

ma sei la crea - tu - - ra at - te - sa dal mio cuor!

*sostenendo*

MAGDA (con abbandono, chiudendo gli occhi, come cullata da un fascino travolgente)

Par - lami anco - - ra... la - scia ch'io so - - gni... par - lami an -

RUGGERO

Sei la cre-a - tu - ra at - te - sa dal mio cuor!.....

*p*

MAGDA

- cor... par - lami an - cor... par - lami ancor... mio a.....

RUGGERO

Ah! questa è vi - ta e questa è re - al - tà! mio a.....

(un lungo bacio spezza la parola)

ADOLFO e due amici (Tenori) (Un gruppo di persone scende dalla gradinata. Vedendo i due innamorati sostano additandosi l'un l'altro, silenziosamente)

*m.s.* *f* *m.d.* *a tempo* *ppp*

ADOLFO e due amici (Magda e Ruggero rimangono fermi in atteggiamento amoroso)

*pp*  
Zit - ti, non di - stur - bia - mo - li!..

RABONNIER

*p*  
Due cuo - ri che si fon - do - no!

2 STUDENTI (Tenori)

(ad alcuni che ridono)  
Non fac -

ADOLFO e due amici

3 RAGAZZE (Soprani) (sommessamente) Zit - ti, non di - stur -

2 STUDENTI Ri - spet - tia - mo l'a - mo - re!  
- cia - mo ru - mo - re!

*ppp*

ADOLFO e due amici

- bia - mo - li! *pp* Ri - spet - tia - mo l'a -

RABONNIER *pp* Non fac - cia - mo ru - mo - re! Ri - spet - tia - mo l'a -

3 RAGAZZE *pp* Non fac - cia - mo ru - mo - re! Ri - spet - tia - mo l'a -

2 STUDENTI *(1 Solo)* *pp* Non fac - cia - mo ru - mo - re! Ri - spet - tia - mo l'a -

*pp*

ADOLFO  
due amici

Meno

*molto piano*

*falsetto*

- mor! l'a - mor! l'a - mor!..... ri-spet-tia - mo l'a -

RABONNIER

*falsetto*

- mor! l'a - mor! l'a - mor!..... ri-spet-tia - mo l'a -

3 RAGAZZE

*falsetto*

- mor! l'a - mor! l'a - mor!..... ri-spet-tia - mo l'a -

2 STUDENTI

*falsetto*

- mor! l'a - mor! l'a - mor!..... ri-spet-tia - mo l'a -

Meno

31

Нар

pp m.d. m.d. m.d.

2 Red. \* Red. \* Red. \* Red. \*

ADOLFO e due amici

(Lisette e Prunier si sono avanzati più degli altri che ora alla spicciolata s'allontanano. Lisette fissa Magda, indietreggia)

- mor!

RABONNIER

- mor!

3 RAGAZZE

(cautamente si allontanano)

- mor!

2 STUDENTI

- mor!

*morendo e rall.*

pp m.d. m.s. m.d. m.s.

Red. \* Red. \* Red. \* Red. \*

MAGDA **Molto lento**

(si è seduta a sinistra in un ampio seggiolone. - Le amiche, interessate, siedono su piccoli sgabelli bassi, facendole corona)

De - na - ro! nient'al tro che de - na - ro! Ma via! Sia - te sin -

22 **Molto lento**  
*pp m s. espress.* *m.d. m.s.* *m.d. m.s.*

MAGDA

- ce - rel Son per - su - a - sa che voi m'asso - mi - glia - te e spes - so rimpian -

*m.d. pp m.s.* *p*

MAGDA

BIANCA - ge - te la pic - co - la „gri - set - te” fe - li - ce del suo inna - mo - ra - to!

So - no

*m.d. pp* *p*

MAGDA

BIANCA Può dar - si!... Ma che non si di - menti - ca - no più!... Ah! quel - la

so - gni!

*col canto*

*rit.*

MAGDA

*rall.*

se-ra che so-no scap-pa-ta al-la mia vecchia zi-a!... Mi pa-re ie-ri!...

*pp rall.*

*pp*

MAGDA

Per-chè non po-trebb'esse-re anco-ra do-ma-ni?... Per-

*col canto*

MAGDA

**Larghetto**

(assorta nella visione lontana)

(♩ = 50)

-chè?..... O-re dol-cie di-vi-ne di lie-ta ba-ra-

**Larghetto**

(♩ = 50)

23

*p sost.*

*a tempo pp*

- on-da..... fra stu-den-tie sar-ti-ne d'u-na not-te a Bul-

MAGDA

- on-da..... fra stu-den-tie sar-ti-ne d'u-na not-te a Bul-

MAGDA *rall.* ..... *a tempo*

li-er! ..... Come andai? Non lo so! ..... Come uscii? Non lo so! ..... Can-ta-va u-na

*rall.* ..... *p a tempo*

MAGDA

len - ta can - zo - ne la mu - si - ca stra - na, e u - na

MAGDA *poco rit.*

vo - ce lon - ta - na di - ce - va co - sì, co - sì: « Fan -

*pp* *poco rit.*

MAGDA **All.<sup>to</sup> moderato (Tempo di Valzer)**

- ciul - la, è sboc - cia - to l'a - mo - re! ..... Di -

**24** **All.<sup>to</sup> moderato (Tempo di Valzer)**

*p*

MAGDA

*poco rit.*  
*p*

fen-di, di fen-di, di fen-di il tuo cuo - re!..... Dei

**Нар**

*p* *poco rit.*

MAGDA

*a tempo*

ba - cie sor - ri - si l'in - can - to..... si

*p a tempo* *pp*

MAGDA

*poco rit.*

pa - ga con stil - le, con stil - le di pian - to!>.....

*p* *dolciss.* *poco rit.*

MAGDA

*a tempo*

Quando ci se - demmo, stanchi, estenu - a - ti da' la

**25**

*pp a tempo*

MAGDA

dan-za, lago-la ar-sa, ma l'a-ni-ma pie - na d'alle - grez-za, *rit.*

MAGDA

*a tempo*

mi par - ve che si schiu- *a tempo*

MAGDA

*rall..... a tempo*

- des - se tut - tau - na nuo-vae - si - sten - za!... *f* Due

MAGDA

26

bocks - e-gli disse-al gar - zo-ne! Stu - pi - ta fis - sa - vo quel

MAGDA

gran - de scia - lo - ne! Get - tò ven - ti

MAGDA

sol di, Ag - giun - se: Te - ne - te!

*molto stacc. e cres.*

YVETTE

Che ge - sto da Cre - so!

BIANCA

Che no - bi - le

(ridendo)

SUZY

Che no - bi - le

(ridendo)

*p*

YVETTE

BIANCA C'è tut - to com - pre - so? (ridendo)

SUZY ge - sto! Che lus - so! (ridendo) La (ridendo)

ge - sto! Che sfar - zo! La

YVETTE

(a Magda) *leggero*

BIANCA Vogliam la chiu - sa! Vo - gliam..... la fin!

SUZY bir - ra ed il re - sto? Vogliam la chiu - sa! Vo - gliam..... la fin!

(a Magda)

bir - ra ed il re - sto? Vogliam la chiu - sa! Vo - gliam..... la fin!

MAGDA

(riprendendo)

„Pic - co - la a do - ra - ta mi - - a,

(Arch) *p Pizz.*

27

MAGDA *rit.* ..... *tornando a tempo*

Il tuo no - me vuoi dir?"

*rit.* ..... *tornando a tempo*

MAGDA

Io sul mar - mo scris - si:

MAGDA

egli accanto il no - me suo trae - ciò...

MAGDA *rall.* ..... *rall.*

E là, fra la mat - ta - na di tut - ta quella

MAGDA I. Tempo (Larghetto)

28 gen - te, ci sia - mo guar - da - ti ma sen - za dir

I. Tempo (Larghetto)

*p*

MAGDA niente... M'impaurii? Non lo

YVETTE

BIANCA Oh! strano!... senza dir niente?...

E al - lo - ra?...

*p*

MAGDA so! Poi fuggii! Più non so!..... Can - ta - va u - na tri - ste canzo - ne la mu - si - ca.

*p*

MAGDA sra - na, e u - na vo - ce lon - ta - na di - ce - va co - sì, co - sì: „Fan -

*p* dolce *rit.* *rit.*

MAGDA **Come prima (Tempo di Valzer)**

ciul - - - la, è sboc - cia - to l'a - mo - - - re!

29

**Come prima (Tempo di Valzer)**

*p*

MAGDA

Di - fen - di, di - fen - di, di - fen - di il tuo cuo -

*p*

MAGDA

*poco rit. a tempo*

rel..... Dei ba - - - cie sor - ri - si l'in -

*poco rit. a tempo p pp*

MAGDA

can - - - to..... si pa - ga con stil - le, con

*p*

MAGDA

(alzandosi)

stil - le di pian - - - to! Po -

MAGDA

30

- tes - - - si ri - vi - ve - re an - co -

MAGDA

- ra..... la gio - - - ia, la

MAGDA

gio - ia d'u - n'o - - - ra!..... Po -

MAGDA *quasi a tempo*

*rit.....*

31

tes - si - - - - - ri - vi - ver - - - - - la

*quasi a tempo*

*pp*

*rit.....*

MAGDA

*rall.....*

*Opp. ppp*

gio - - - - ia, la gio - ia d'u - nò - - - - ra!

*dim.*

*rall. pp*

*pp*

YVETTE

E

2 *Red.* \* \* \* *Red.*

*ppp!*

MAGDA *And<sup>te</sup> mosso*

YVETTE

Bastaè fi - ni - to...

BIANCA

poi?.....

(con delusione)

Fi - ni - to co - sì?.....

32

*And<sup>te</sup> mosso*

*p*

MAGDA **And.<sup>no</sup> sostenuto**

Il pro -

**And.<sup>no</sup> sostenuto**

*p*

MAGDA

fu - mo squi - si - to del - la stra - na avven - tu - ra, a -

MAGDA

BIANCA - mi - che, è tut - to qui, è tut - to qui!

*rall. .... rit. .... a tempo*

(a Prunier che risale dal fondo)

Po - e - ta, un argo -

*rall. .... rit. .... a tempo*

YVETTE

(ironica)

BIANCA «Sto - ria d'un pu - ro a - mor...

- men - to! fra

BIANCA

SUZY Magda gio - vi - net - ta... In - con - tro ed ab - ban -  
 e un i - gno - to si - gno - re...

YVETTE

*rall.*..... *a tempo*  
 in me - no di due o - re....>

BIANCA

PRUNIER - do - no...

*rall.*..... *a tempo* Due o - re? È quan - to

BIANCA

PRUNIER No: l'av - ven - tu - ra è ca - sta.

ba - sta! Ed i par - ti - co - la - ri?

BIANCA **Tempo di Valzer**

U - na fu - ga, u - na fe - sta,

**33** **Tempo di Valzer**

*p* *f* *p* *pp*

YVETTE

A ca - sa, tut - ta

BIANCA

un..... po' di bir - ra...

YVETTE

so - la, la vecchia zi - a che a - spet - ta...

BIANCA

E due baf - fet - ti bru - ni che fan gi - rar la

YVETTE (cantarellando e danzando graziosa intorno a Prunier)

YVETTE *pp con grazia* La, la, la, la, la, la, la, la,

BIANCA te - sta!

YVETTE *pp con grazia* che fan gi - rar la te - sta!

BIANCA *pp con grazia* che fan gi - rar la te - sta!

SUZY *pp con grazia* Che fan gi - rar la te - sta!

PRUNIER Che fan gi - rar la te - sta!  
(equivocando per gioco)

La zia coi baf - fi bru - ni che

PRUNIER be - ve del - la bir - ra? Cu -

MAGDA (sorridente)

V'at - ti - ra la ni -

PRUNIER

- rio - sa! Non m'at - ti - ra!

34

*p* *p*

MAGDA

- po - te?.....

PRUNIER (con fatuità)

Può dar - si... ma qua - lo - ra

*p*

PRUNIER

es - sa ri - spon - da ai miei gu - sti d'ar - ti - sta!

*p stacc.* *cres.*

PRUNIER

La donna che conquista dev'esser

PRUNIER

raffinata, elegante, per versa... Degna in...

35

PRUNIER

...somma di mel Galateia, Berenice,

PRUNIER

Fran - ce - sca, Sa - lo - mè!

YVETTE

(impressionata) *p*  
 Che uo - mo dif - fi - ci - le!

BIANCA

(impressionata) *p*  
 Che uo - mo com - pli - ca - to!

PRUNIER

(con baldanza) *tutto a tempo*  
 Non ne ho

*pp*

PRUNIER

col - pa, non ne ho col - pa: son na - to per le grandi avven - tu - re!

36

*p*

MAGDA

Ma co - me le sco -

*f dim p*

MAGDA **I. Tempo**

PRUNIER- pri - te tan - te vir - tù, Po - e - ta?  
 È sempli - ce: la

**37** **I. Tempo**

*p*

MAGDA *rall.*

YVETTE Davver?

BIANCA ( )

PRUNIER Ostrano!

mè - ta d'ogni don - na sta se - gna - ta nel pal - model - la ma - no...

*rall.*

YVETTE *a tempo*

PRUNIER strano! (Indicando) *a piac.*

Se vo - le - te pro - va - re... E - sigou gran miste - ro, Il pa - ra -

*a tempo*

*Red.* \* *Red.* \* *Red.* \*

All<sup>to</sup> moderato (♩ = 126)

BIANCA

(Bianca corre al fondo e aiutata da Suzy e Yvette trasporta il paravento che è collocato dopo molte prove in modo da formare un piccolo recesso vicino al pianoforte. Le donne si raccolgono sedendo intorno a Prunier)

Pre...sto!

PRUNIER

(alludendo agli uomini che sono nella veranda)

- ven - to! Un an - go - lo ap - par - ta - to... laggiù il vol - go pro -

38 All<sup>to</sup> moderato (♩ = 126)

*pp stacc.*

MAGDA

(alle amiche, con comico rimprovero)

Vi pre-go, se rie -

PRUNIER

(le donne ridono)

- fa - no! E qui, bel - lezza e... Scien - za!

MAGDA

(tendendo la destra)

- tà! Son pron - ta! Di - te!

BIANCA

Sve - la - te.ci!

YVETTE

(Lisette entra da destra re.

Scopri - te!

SUZY

Anch' - o voglio saper!

*brillante*

*mf*

quando su un vassoio una carta che porge a Rambaldo)  
(dopo aver letto)

(Lisette sol - va la portiera)

RAMBALDO

*a piac.*

Ah! Ruggero La - stouc... Fa te passa - re!

*col canto*

*p*

**Tempo come Valzer mod<sup>to</sup>**

RAMBALDO

(Entra Ruggero)

(movendogli incontro)

O mio

39

**Tempo come Valzer mod<sup>to</sup>**

*p*

*And.*

RAMBALDO

gio - vi - ne a - mi - co... do - ve te per - do - na - re...

\*

RUGGERO

(impacciato e timido)

*rit.*

*a tempo* (porgendo una lettera)

Son io che chie-do scu - sa... ee - co...

RUGGERO

con que - sta let - te - ra mio pa - dre mi pre - sen - ta... vi

RUGGERO

scri - ve... leg - ge - re - te... *rall.*

RAMBALDO

(prendendo la lettera e disponendosi a leggere)

Vi pre - go... se -

PRUNIER

**I. Tempo**

(dopo aver scrutata la mano di Magda)

Vi sie - te ri - ve - la - ta!...

L'av - ve - ni - re

RAMBALDO

de - te...

40

**I. Tempo**

YVETTE

*pp*  
Sen-tiamo-lo!

BIANCA

*pp*  
Sen-tiamo-lo!

SUZY

*pp*  
Sen-tiamo-lo!

PRUNIER

*p*  
è gravee miste - rio - so... Non o - so!.....

MAGDA

Nontur.ba - te.vi... O - sa - te...

PRUNIER

È tropposi.bil.li - no...

PRUNIER

*(grave, con aria profetica)*  
Vi tra - sci - na il De - sti - no!...

Andante mosso (♩ = 100)

PRUNIER dolce

*rit.*

*a tempo*

*rit.*

*a tempo*

*più rit.*

For.se, come la rondine,..... migra.re teoltre il ma.re,..... versounchiaro pa.e.se di sogno...

Andante mosso (♩ = 100)

41

pp *im.d.* *rit.* *a tempo* *m.d.* *rit.* *a tempo* *col canto*

MAGDA

(interrompendolo) *a tempo*

Un cattivo pre-sa-gio?..

PRUNIER

*rall.*

*a tempo*

*rit.*

Verso il so.le,..... ver-so l'Amo.re... E for-se... No.

*rall.*

*a tempo*

*rit.* *pp* *a tempo* *pp*

PRUNIER

*rit.* *più rall.*

*a tempo*

Il desti.no ha unduplice vi.so: Unsor.riso, un'angoscia? Mi.ste.ro!..

RAMBALDO

(a Ruggero)(deponendo la lettera)

...Ed è la prima

*rit.* *più rall.* *pp* *a tempo*

Lo stesso mov<sup>to</sup>, ma un po' più sost.

RUGGERO

La pri - ma...

PRUNIER

(dopo aver esaminato la mano di Bianca)

A voi la

RAMBALDO

vol - ta che ve - nite a Pa - ri - gi?

42 Lo stesso mov<sup>to</sup>, ma un po' più sost.

BIANCA

Si - gnifi - ca?...

PRUNIER

fol - ta contor - sione dei se - gni sug - ge - ri - sce "Et ul - tra!, Piùa-

(Lisette entra e reca una coppa di champagne che colloca sul tavolo davanti a Ruggero; questi fa cenno di ringraziamento e vi accosta appena le labbra. Lisette sorride e s'avvicina al gruppo di sinistra)

PRUNIER

-van - ti! Chi più of - fre la vin - ce su tut - ti gli aspi - ran - ti...

RAMBALDO

(chiamando Prunier)

Po.e.ta raf.fi - na - to, di.te un po': do.ve si può man.

RAMBALDO

.da - re un gio - vi - not.to che vuol passar la se - - ra al - le - gra.

PRUNIER (interrompe il gioco, si alza e  
movendo verso Rambaldo)

(avvicinandosi a Rug-  
gero, con superiorità)

A let-to! È ve-ri - tà! La

Opp.  
-men.te?

RAMBALDO

-men - te? Nonscher. za - te.

**Andante sost.<sup>o</sup> (ma vibrato)**

PRUNIER

43 pri - ma se - ra - ta a Pa - ri - gi non è che una va - na leg -

**Andante sost.<sup>o</sup> (ma vibrato)**

PRUNIER

- gen - da. È tem - po ormai di sfa - tar - la!

(Le donne incuriosite, spiano nel frattempo il nuovo arrivato. Quando Lisette prorompe, s'avvicinano tutte, meno Magda che si tiene sempre in disparte conversando con Perichaud. Gobin e Crebillon invece, attratti dal prorompere di Lisette si avvicinano ridendo)

**Allegro vivo**

LISETTE (prorompendo, fra lo stupore di tutti)

44 No! no! no! mil.le vol - te no! No! Non è

**Allegro vivo**

LISETTE

ve - . . . rol! Io so - no pa - ri - gi - na nel -

PRUNIER

(interrompendola)

Sto - riel!

Harp

LISETTE

- l'a - ni - ma e di - fen - do il re - gno del - la don - na!

PRUNIER

Ma

LISETTE

Non a - scol - ta - te - lo! Pa - ri - giè pie - na di

PRUNIER

che!

LISETTE

fa - sci - ni, di sor - pre - se, di me - ra - vi - glie!

*mf* *cres.*

LISETTE

(senza badargli, con crescente calore)

La pri - ma se - ra a Pa - ri - gi

YVETTE

(gridando)

BIANCA

Bra - va!

(gridando)

SUZY

Bra - va!

(gridando)

PRUNIER

Bra - va!

(sbracciandosi)

3

GOBIN

(gridando)

(Perichaud va verso Magda)

E - si - go un con -

Bra - va!

CREBILLON

(gridando)

Bra - va!

45

LISETTE

PRUNIER

è co - - me ve - de - - reil

- te - gno!

cres.

LISETTE

ma - - - - - re.

*p*

*f*

*2do.*

\*

7

LISETTE

per la pri - ma vol - - ta!

LISETTE

Mais'èimma . gi - na - to nien . te di più

PRUNIER

Sto - rie! Sto - rie!

*p*

This musical system shows Lisette's vocal line with the lyrics 'Mais'èimma . gi - na - to nien . te di più'. Below it, Prunier's vocal line has the lyrics 'Sto - rie! Sto - rie!'. The piano accompaniment features a right-hand melody with chords and a left-hand accompaniment with chords and a bass line. Dynamics include piano (*p*). Performance markings include accents and a fermata over the piano accompaniment in the second measure.

LISETTE

gran - de e di più bei - lo!

PRUNIER

Ba - sta!

*mf*

LISETTE

(agli altri, accennando a Prunier)

La - scia - te lo ai suoi sde - gni! A - iu -

PRUNIER

ba - sta! Met - te - te - la al - la por - ta!

*calando*  
*p*

MAGDA

(segue Prunier, cercando)

Com - pa - ti - te, po -

LISETTE

- ta - te - mi voil

PRUNIER

(che ha raggiunto Magda dalla parte opposta:)

(s'allontana)

Es - sa è trop - poin - so - len - te!

*p*

MAGDA

di calmarlo e avviandosi con lui verso la veranda dove resteranno appartati)

- e - ta!

RAMBALDO

(a Lisette)

A - van - ti, dun - que! in - di - ca tu la mè - ta!

LISETTE

(agli altri)

Do - ve lo man - dia - mo?

RUGGERO (a Rambaldo)

Vi rin - - gra - - zio!

46

*p*

YVETTE

Ci vuo - le u - na tro - va - ta...

O - ra pen - se - re - mo...

LISETTE

de\_gna di noi! Tocca a

YVETTE

de\_gna di noi!

BIANCA

Ci vuole una tro - va - ta... Tocca a voi!

SUZY

Ci vuole una tro - va - ta... Li - set - te, tocca a voi!

*p* *mf* *p* *mf*

LISETTE

(va a prendere sopra il tavolo una matita e un foglio)

me?...

*p* *p rall...*

LISETTE

*a tempo con grazia*

(porge a Ruggero carta e matita) (gli indica il tavolo)

*cedendo*

(a Ruggero) Pren - de - te no - ta, ... mio si - gnor! Scri - ve - te qua... Pre - sto, su!

YVETTE

Le

*a tempo* *f* *p* *col canto p*

**Tempo di Polka mod<sup>to</sup>**

(Ora tutti sono intorno a Ruggero, suggerendogli scherzosamente i più noti ritrovi notturni) (Lisette fa segni di diniego)

LISETTE

YVETTE

Bal Mu-sard!

Pré Ca-te-lan!

BIANCA

A Fra-sca-ti!

SUZY

No, da Ca-det!

**47** **Tempo di Polka mod<sup>to</sup>**

*molto staccato e ben ritmato*

LISETTE

YVETTE

Tut - ta Pa - ri - gi scin - til - la! Tut - ta Pa - ri - gi..... sfa -

BIANCA

Tut - ta Pa - ri - gi scin - til - la! Tut - ta Pa - ri - gi..... sfa -

SUZY

Tut - ta Pa - ri - gi scin - til - la! Tut - ta Pa - ri - gi..... sfa -

LISETTE

(scattando)

No!... Da Bul - lier!

YVETTE

BIANCA

(approvando)

Si! Da Bul - lier, va ben!

SUZY

Si! Da Bul - lier, va ben!

-vil - la!.....

LISETTE

(indicando a Ruggero di prendere nota)

(E mentre Ruggero si alza, s'accomiata da Rambaldo e si avvia, Lisette, tenendo sollevata la portiera, dice:)

Qua! Se - gna - te!...

A -

YVETTE

*cedendo*

E an - da - te!...

BIANCA

E an - da - te!...

SUZY

Scel - ta più bel - la non c'è!

E an - da - te!...

LISETTE *Poco sostenendo*

- mo-re è là, gio-ia e pia-cer... Sce-glie-te il cuor che vi con-vien... e

*Poco sostenendo pp* *p*

LISETTE

*a tempo*

ri - cor - da - te che da Bul - lier tra le ri - sa, lu - cie fior, can - ta più ar -

*a tempo pp*

LISETTE

*allarg.*

- den - te A - mor! can - ta più ar - den - te A -

YVETTE

tra le ri - sa, lu - cie fior...

BIANCA

tra le ri - sa, lu - cie fior...

SUZY

tra le ri - sa, lu - cie fior...

*p* *cres.* *f* *Red.* \*

**I. Tempo**

(Magda e Prunier che dal limitare della veranda hanno assistito alla scena, ora si avanzano. Magda tiene in mano la collana di perle e ne fa mulinello per gioco, con noncuranza.)

MAGDA (Ruggero esce. Lisette lo segue. Gli altri prorompono in una risata)

MAGDA

No...

LISETTE

- mor!

**48 I. Tempo**

MAGDA

po-ve-ro fi-glio-lo! Un po-co di pie-tà... Me-l'a-ve-te in-ton-

MAGDA

-ti-to!

BIANCA

Bul-lier fa dei mi-ra-co-li!

RAMBALDG

Lag-giù si sveglie-rà!

MAGDA (vagamente) (considera la collana un momento e la getta con noncuranza sopra un tavolo.)  
 Bul - lier!.....

PRUNIER  
 A - vea tut - to il pro - fu - mo del - la

PRUNIER (annusando comicamente)  
 sua gio - ven - tù. L'a - ria è pre - gna di la -

MAGDA  
 Buo - na

PRUNIER  
 - van - da... Non sen - ti - te?

RAMBALDO  
 Sen - to, e scappo! Buo - na se - ra.

MAGDA **Andante moderato sostenuto**

YVETTE se - ra. (a Magda) Buo - na

BIANCA A do - ma - ni... (a Magda)

SUZY A do - ma - ni...

PRUNIER (Gli ospiti tutti seguendo l'esempio di Rambaldo e salutando Magda) Buo - na se - ra...

GOBIN Buo - na se - ra...

PERICHAUD Buo - na se - ra...

CREBILLON Vi rin - grazio... Buo - na se - ra...

49 **Andante moderato sostenuto**

*p* *rall...*

MAGDA (tutti escono)

se - ra...

*pp*

Tempo di Valzer moderato

50

(Magda ritorna lentamente sui suoi passi. Va alla parete di sinistra, suona il campanello. Poi si abbatte sulla poltrona aspettando.)

(Entra Lisette)

MAGDA

(d'improvviso richiamandola)

La car. roz - za.

LISETTE

(fa per avviarsi)

Va be - ne.

MAGDA

No, Li - set - te. Non e - sco. Ac - cen - de - te di là!...

LISETTE

Ri - cordo alla si - gno - ra che più tardi non mi tro - ve - rà: è miase - ra - ta d'u -

MAGDA

(resta un momento assorta, ripetendo a sè stessa l'enigmatica profezia di Prunier)

An - da - te pu - re.

LISETTE

(esce rapida, spegnendo le luci della sala. Dalla serra soltanto viene una debole luce)

- sci - ta.

Gra - zie.

**Andante moderato**

MAGDA *con un fil di voce*

...For - se co - me la ron - di - ne ..... mi - gre - rò ver - so il ma - re, .....

**51 Andante moderato**

*ppp*

MAGDA

ver - so un chia - ro pa - e - se di so - gno... Ver - so il so - le! .....

*rit. ppp*

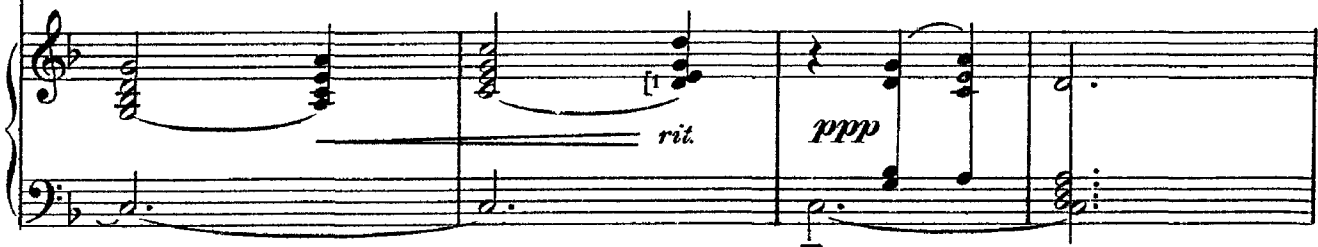

MAGDA (Fa qualche passo verso destra al posto che era occupato da Ruggero. Il foglio da lui dimenticato, sul quale poco prima aveva segnato i nomi dei ritrovi notturni, la colpisce. L'oprende, lo lascia cadere come se una risoluzione improvvisa la decidesse)

*a tempo ma sostenendo*

*sempre ppp* *rit. pp* *ppp*

MAGDA

(il suo viso s'illumina di un sorriso, e corre rapida verso il boudoir richiudendone la porta)

*p*

Bul - lier!

*rall. e dim. ....*

**Andante sostenuto**

(La scena resta per un momento deserta)

(Lisette, a passettini svelti appare dalla serra. Reca in mano un vistoso cappello e sul braccio un mantello di seta; attraversa in punta di piedi la sala, si ferma ad origliare dietro l'uscio del boudoir, risale tutta rassicurata incontrandosi con Prunier che, in soprabito col bavero rialzato e cilindro, le si avvicina e la bacia)

LISETTE

**And<sup>te</sup> un poco mosso** (♩ = 54)

(scostandosi violentemente)

Men-ti!

(con esagerato slancio)

*p*

Tà - mol...

**And<sup>te</sup> un poco mosso** (♩ = 54)

52

**Andante sostenuto**

*p*

*pp(eco)*

*rall.*

*p*

PRUNIER (con comica enfasi)

No! Tu sa-pes-sia qua-le prez-zo ti di-sprez-zo!... Tu non

*p*

PRUNIER

sai che la mia glo-ria vuo-le or-pel-lo e fal-si-tà?.....

PRUNIER

*p*

Non può a - - mar che don - ne ric - che un po - e - ta co - me

PRUNIER

me!

Io lo di - co,

e'è chi

*cedendo un poco pp a tempo*

LISETTE

(avvicinandosi a lui dolcemente)

Che si - len - zio!

PRUNIER

cre - de, ed in - ve - ce son per tel.....

Che mi -

*più p*

LISETTE

(si mette il cappello)

M'a - mi?

T'av - vi - li - sce?

PRUNIER

- ste - ro!

T'a - mo!

Ne son fie - ro!

LISETTE

O-ra an-dia - mo!... Tut-to ta - ce!...

PRUNIER

Il cap-pet - lo non mi

*pp*

LISETTE

(sorpresa)

Non ti pia - ce?.. È il suo mi - glio-re!...

PRUNIER

pia - ce! Non s'in -

53

*pp*

LISETTE

Cam-bio?

PRUNIER

- to - na con il re - stol Cam-bia!... Ma fa

*pp*

PRUNIER (Lisette esce di corsa lasciando cadere la borsetta)

pre - sto, ma fa pre - sto! No - ve Mu - se, a voi per - do - no se di - scen - do co - sì in

PRUNIER

(Lisette rientrando)

bas - so! L'a - mo, l'a - mo...e non ra - gio - no! No - ve

LISETTE (con un nuovo cappello)

Questo è meglio?

E il man - tel - lo?

PRUNIER

Mu - se, a voi per - do - no! È o - ri - gi - na - le! Non è

LISETTE

Vuoi che met - ta quel - la

PRUNIER

ta - le da strappar - mi un'o - va - zio - ne.

LISETTE

(esce ancora di corsa)

cap - pa che in dos - sa - vo l'al - tra se - ra?

PRUNIER

Si: la cappa in se - ta ne - ra!... No - ve

PRUNIER

Mu - se, a voi per - do - no se mi ab - bas - so a con - si -

PRUNIER

*poco rall.*

*a tempo* *soste -*  
(Lisette rien -

- gliar - la, ma da e - ste - ta qua - le so - no, no, non posso abban - do - nar - la!

(Clarino)

LISETTE - *nendo sino alla fine*

- *trando con il nuovo mantello e girando intorno a Prunier*

Son com - ple - ta?

La bor -

PRUNIER

Sei squi - si - ta!

- *nendo sino alla fine*

*stent. col canto*

*pp*

LISETTE

(*aprendo la borsetta e disponendosi a un rapido maquillage*)

PRUNIER - set - ta?

(*raccogliendo la borsetta da terra*)

Vuoi ros - set - to sul - le

Ec - co - la . qua .

LISETTE

*riten. .... a tempo sost. (eseguendo)*

lab - bra?

Sul - le go - te?

Ne - ro a -

PRUNIER

*riten. .... a tempo sost. (annuendo)*

Il tuo lab - bro fio - ri - ràl..

Sian due ro - se...

*riten. col canto .... a tempo sost.*

LISETTE

*rit.*..... *a tempo*

glioc-chi? Ec - co!

PRUNIER

*pp.*

Po - chi toe - chi, po - chi toe - chi! Fat - to?

*rit.*..... *a tempo*

LISETTE

(si avviano lentamente)

*rall.*.....

Fat - to! Che si - len - zio!

PRUNIER (con un sospiro di soddisfazione)

*quasi parlato*

là! Che mi - ste - ro!

LISETTE

*poco meno*  
*pp* (con abbandono)

Chi ci chia - ma? Chi mi a - ma?

PRUNIER

(la recinge con un braccio)

Il no - stro a - - mo - re... Que - sto

LISETTE

*rall.*..... *a tempo* (con un fil di voce)

Chi mi ba - cia? Per - ché ba - cia? di? ... Per -

PRUNIER

cuo - re! Il lab - bro mi - o!

*pp rall.*..... *pp a tempo*

LISETTE

(si avviano verso il fondo)

*rall.*.....

- ché?

PRUNIER - ché?

*pp* (uscendo)

*rall.*.....

Per ri - dir - ti: io so - no

(Flauti)

*p*

*pp*..... *rall.*.....

*f p*

LISETTE

*pp*

*perdendosi*

So - no te, so - no te!..... (un nuovo bacio ed escono)

PRUNIER

*perdendosi*

te, son te, so - no te!.....

*pp*..... *pp rit*

**Tempo di Valzer (molto lento)**

MAGDA (Ora, lentamente la porticina del boudoir si apre. Appare Magda vestita assai semplicemente da *grisette* e pettinata diversamente in modo da essere quasi irricognoscibile. S'accosta a un vaso di fiori, ne toglie una rosa rossa, va a uno specchio, punta

**55 Tempo di Valzer (molto lento)**

MAGDA il ..... fiore ..... tra ..... i ..... capelli, ..... sussurrando:)

*parlato*

Chi mi ri-co-no-sce-rebbe?

MAGDA (poi si drapppeggia sulle spalle uno scialle e s'avvia) *p cantarellando*

MAGDA

*rall.*

po - tè in - do - vi - nar?...>

56

**Пар**

*rall.*

*pp*

MAGDA

**Andante sost.<sup>o</sup>**

(Giunta sulla soglia ha una breve esitazione)

**Andante sost.<sup>o</sup>**

*dolcemente*

*p*

*pp*

MAGDA

(Ritorna allo specchio, si considera e ripete:)

*cantando*

*p*

MAGDA

(ed esce rapida)

Ma sì, chi mi riconoscerebbe?

*pp*

*stent.*

*p*

SIPARIO

FINE DEL LATTO.

Puccini  
La Rondine  
Act I

Ноты с сайта [www.notarhiv.ru](http://www.notarhiv.ru)

(♩ = 120)  
**Allegro brillante**

The third system concludes the piano accompaniment on this page. It maintains the energetic and rhythmic character of the previous systems, ending with a final chord in the right hand.

6

6

sostenendo..... a tempo

1

*f* *m.d.* *m.d.* *m.d.* *p*

This system continues the piano introduction. It begins with a first ending bracket labeled '1'. The right hand plays chords and moving lines, while the left hand provides harmonic support with chords and single notes. Dynamics include *f*, *m.d.* (mezzo-forte), and *p* (piano). The tempo marking changes from *sostenendo* to *a tempo*.

*p*

*espress.* *poco allarg.* *f*

*Red.* \*

(Legni, Cello)  
*cantando espress.*

*poco rit.* *a tempo*

(Flauto)

*p*

**2** *sensibile*

*p*

*cres.*

(Rambaldo Fernandez è a destra, verso il fondo, e insieme con lui sono gli amici Perichaud, Gobin e Crebillon. Yvette, Bianca e Suzy si sono avvicinate a Prunier, il quale, appoggiato al pianoforte, le intrattiene con sottile vivacità. Magda de Civry sta versando il caffè che Lisette serve, scodinzolando rapidissima e petulante da un gruppo all'altro. Poi ritirerà le tazze che raccoglierà in un vassoio d'argento posato sul piccolo tavolo.)

SIPARIO

*cres.*

*f*

**YVETTE Poco meno**

(con una risata)

Ah! no! no!

BIANCA

PRUNIER Non di . te que . sto!

Si . gno . re! Vi con .

**Poco meno**

YVETTE

*rall.*

E noi quel - lo di par - lar sul

PRUNIER

- te - sto il drit - to di ri - de - rel...

*rall.*

MAGDA **Andantino**

(avvicinandosi)

La ve - ri - tà sa - rebbe?...

YVETTE

se - rio!

PRUNIER

È pu - ra ve - ri - tà!

**3** **Andantino**

*p*

PRUNIER

*poco rit.*..... *a tempo*

U - na co - sa assai gra - ve: a Pa - ri - gi si a - ma!

*col canto*..... *pp a tempo*

PRUNIER

*a tempo*

Im - per - ver - sau - na mo - da nel gran mon - do e - le - gan - te :

*rit.* *pp* *a tempo*

LISETTE

(interrompendolo vivacemente) *poco rit.*

PRUNIER

(sentenziando)

Ma non

L'A - mor sen - ti - men - ta - le!

*poco rit.*

LISETTE

**Mosso**

da - te - gli ret - tal A - mor sen - ti - men - ta - le? Sto - riel!

**Mosso**

*pp*

LISETTE

sto - riel... Si vi - vein fret - ta: "Mi - vuoi?," "Ti vo - glio,, È fat - to!

MAGDA

**Andantino**

(Intervenendo benevolmente)

Po - e - ta, per - do -

PRUNIER (con esagerato risentimento si rivolge a Magda accennando a Lisette)

*poco rall.*

Il suo con - te.gno... mi ri - . pu.gna!

**4 Andantino**

*p poco rall.* *p*

MAGDA

*rit.*

- na - tel... In ca - sa mi - a l'a - nor.ma - leù.na

*rit.*

MAGDA

*a tempo* (a Lisette) *f*

re.go.la ... Tu via!

LISETTE

*rapidamente*  
(con un inchino)

Io ri.torno al mio ser.vi.zio se del mio giu.di.zio non si sa che

*a tempo*

Ed.

MAGDA *rit.* (sedenso presso a Prunier) *a tempo*  
 Dun - que... rac - con - ta - va - te?...

LISETTE (esce rapida)  
 far!

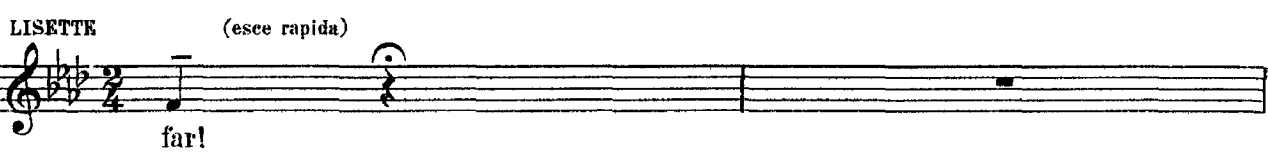

PRUNIER  
 Che la mo - da è ro -

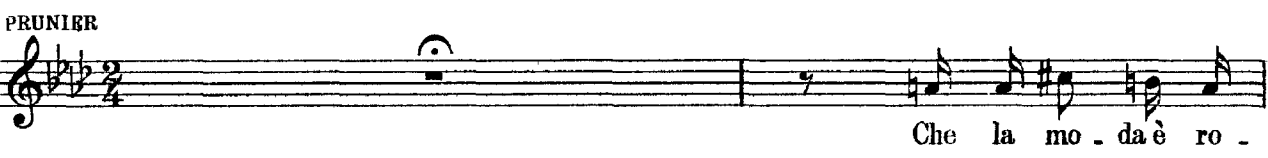

*p rit.* *a tempo*  
*p*

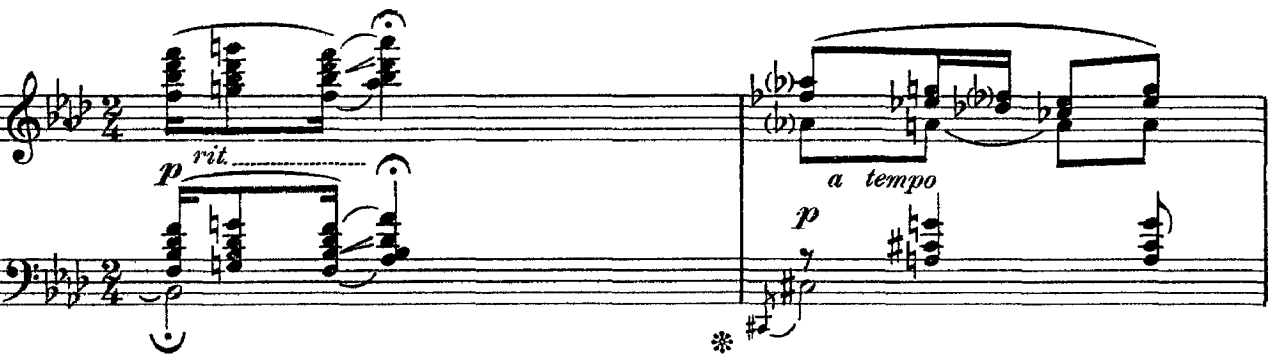

PRUNIER  
 - man - ti - ca: sguar - dia - mo - ro - si, stret - te fur -

PRUNIER *rall.* *stent.*  
 - ti - ve, ba - ci, so - spi - ri, ma nien - te

*rall.* *stent.*

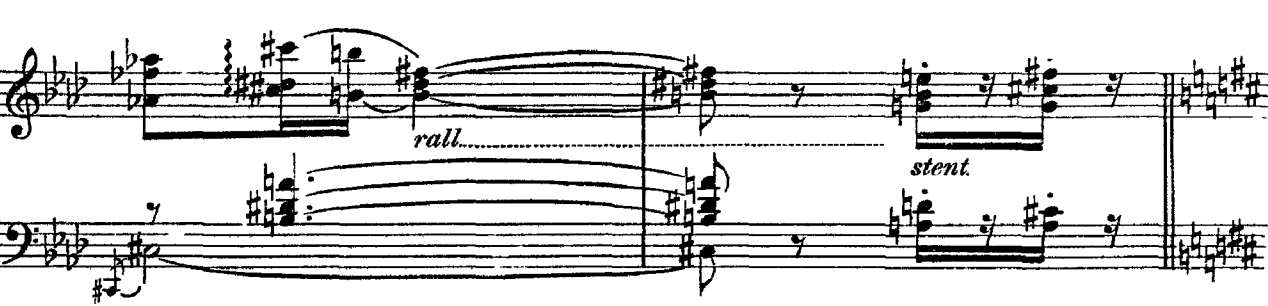

**And<sup>te</sup> sostenuto**

*dolcemente*

(a Prunier, con esagerato languore)

YVETTE

*p*

A-mo-re!

Io strug-go!...

Io muo - io!...

BIANCA

Sven - go!...

Il-lan-gui-di-sco

SUZY

O cie - lo!...

Io ce - do!...

PRUNIER

più!...

5

**And<sup>te</sup> sostenuto**

*m.s.*

*pp*

*m.d.*

YVETTE

*con grazia*

Con - so - la - mi, Po - e - tal...

E un

BIANCA

tut - ta!...

Dammi unchia - ro di lu - na...

SUZY

As - si - sti - mi for - tu - na!...

*m.d.*

*m.d.*

**Allegro (I. Tempo)**

MAGDA

(interrompendo il gioco delle amiche)

Non scher-za - te!...

YVETTE

*rall.*

ver-so del Mus - set!...

PRUNIER

(colpito dal gesto di Magda)

La mo-da vin-te - res-sa?...

**Allegro (I. Tempo)**

*rall.* *p leggero* *p*

(Nel frattempo Crebillon, che sfogliava un giornale, pare colpito da una notizia che s'affretta ad indicare agli altri. Tutti si aggruppano vicino a lui leggendo, poi sembrano discutere animatamente.)

MAGDA

Può dar-si!... Con-ti-nu - a - te.

PRUNIER

La ma-lat - tia... di - cia.mo e-pi - de - mi - a... o

PRUNIER

meglio è dir fol - li - a, fa stra - ge nel mon - do fem - mi -

PRUNIER (Tutte gli si avvicinano attente)

- ni - le! È un mi - cro - bo sot - ti - le che tur - bi - na nel - l'a - ria...Vi

YVETTE

(con comica preoccupazione)

È un mi - cro - bo sot - ti - le che

BIANCA

È un mi - cro - bo sot - ti - le che

SUZY

È un mi - cro - bo sot - ti - le che

PRUNIER

È un mi - cro - bo sot - ti - le che

pre - nde di sor - pre - sa e il cuor non ha di - fe - sa!

YVETTE

*rit. a tempo* (grido) *p leg.*

tur. bi. na nel. l'a. ria? Ci pren. de di sor. pre. sa, di sor. pre. sa? ah! Nes.

BIANCA

*rit. a tempo* (grido) *p leg.*

tur. bi. na nel. l'a. ria? Ci pren. de di sor. pre. sa, di sor. pre. sa? ah! Nes.

SUZY

*rit. a tempo* (grido) *p leg.*

tur. bi. na nel. l'a. ria? Ci pren. de di sor. pre. sa, di sor. pre. sa? ah! Nes.

*8* *rit. a tempo*

YVETTE - *gero*

*p*

- su. no può sal. var. si tan. to è o. scu. ra l'in. si. dia! Mai nes.

BIANCA - *gero*

*p*

- su. no può sal. var. si tan. to è o. scu. ra l'in. si. dia! Mai nes.

SUZY - *gero*

*p*

- su. no può sal. var. si tan. to è o. scu. ra l'in. si. dia! Mai nes.

*p*

YVETTE

\_ sun si sal - ve - rà, nes - sun si sal - ve - rà!

BIANCA

\_ sun si sal - ve - rà, nes - sun si sal - ve - rà!

SUZY

\_ sun si sal - ve - rà, nes - sun si sal - ve - rà!

*p*

YVETTE

Mai più! Nes - su - na?

(a bassa voce, quasi con terrore)

BIANCA

Mai più! Nes - su - na?

(a bassa voce, quasi con terrore)

SUZY

Mai più! Nes - su - na?

(a bassa voce, quasi con terrore)

*pp*

PRUNIER

(gravemente)

Nes - su - na, nes - su - na!...

YVETTE

Do - ret - ta? Chi sa - reb - be?...

BIANCA

Do - ret - ta? Chi sa - reb - be?...

SUZY

Do - ret - ta? Chi sa - reb - be?...

PRUNIER

An - che Do - ret - ta...

PRUNIER

Meno

ben scolpito

La mia nuo - va ero - i - na: u - na ca - ra don - ni - na che fu pre - sa dal

7

Meno legato

PRUNIER

ma - le e im -

YVETTE

La vo -

BIANCA

La vo -

SUZY

La vo -

PRUNIER

- mor - ta - lai tal qua - le nel - l'ul - ti - ma can - zo - ne...

(Violini)

*p*

*p*

YVETTE  
- glia - mo sen - tir! Non fa - te - vi pre - gar!

BIANCA  
- glia - mo sen - tir! Non fa - te - vi pre - gar!

SUZY  
- glia - mo sen - tir! Non fa - te - vi pre - gar!

PRUNIER (con comica ironia)  
Ne po - tre - ste sof - frir!

MAGDA *mf* (e voltandosi dal gruppo degli uomini)  
Vim - pon - go di can - tar! E voi laggiù, si - len - zio!

**Andantino**

MAGDA (con esagerata solennità)

Il Po - e - ta Pru - nier, glo - ria del - la na - zio - ne, de - gna le nostre o - recchie d' u - na

**8 Andantino**

MAGDA **Andante sost<sup>o</sup>**  
 PRUNIER nuo - va can - zo - ne!  
 RAMBALDO (alzandosi) L'A - mo.re!  
 (sedendo) Ar - go - men - to? Il tema è impo' appas.

**Andante sost<sup>o</sup>**  
 pp m.d.  
 \* Red. \*

MAGDA (a Prunier, invitandolo al piano)  
 YVETTE L'a - more è sempre nuo - vo! Su, Po - e - ta!  
 BIANCA Su, Po - e - ta!  
 SUZY Su, Po - e - ta!  
 PRUNIER Su, Po - e - ta!  
 RAMBALDO (Perlechaud, Gobin e Crebillon annuiscono) Mi pro - vo!  
 - si - to!

m.d.  
 Red.

Ноты с сайта www.notarhiv.ru

9 (Prunier siede e abbozza i primi accordi. Nella sala si fa un grande silenzio.)

**Andante**

**Har**

**PRUNIER**

**Andantino (♩ = 52)**

Chi il bel so . gno di Do . ret . ta po . tèn .

**Andantino (♩ = 52)**

**PRUNIER**

do . vi . nar? Il suo mi . ste . ro nes . sun, nes . sun mai sco .

PRUNIER

(corta)

- pri! ..... Un bel giorno il re la bim-ba volle av - vi - ci - nar: «Se tu a me

PRUNIER

ere - di, se tu a me ce - di, ti fa - rò ric - cal.....

*Opp.* Ah! ere - a - tu - ra!

PRUNIER

*parlato piano e con grazia in tono medio*

Ah! ere - a - tu - ra!

**10** *Sostenendo*

*Opp.*  Dol - ce in - can - to!

PRUNIER

Dol - ce in - can - to! La va - na tua pa -

*cantando*

PRUNIER

- u - ra, il te - pi - do tuo pian - to o - ra spa - ri - rà!>>

*p* *p*

PRUNIER

<No, mio si - re!

**11**

*rit.* *a tempo* *pp* *pp* *rit.*

PRUNIER

*poco rall..... a tempo*

*p*

*p*

No, non pian-go! Ma co-me son, ri-man-go, chè l'o-non può

*poco rall..... a tempo*

*tempo*

*pp*

MAGDA

(poco a poco Magda s'avvicina)

(parlato)

Perchè non continuate?

PRUNIER

*poco rit..... a tempo* (si alza)

(parlato)

da-re la fe-li-ci-tà!»

Il finale mi manca: se voi l'indovinate vi

12

*poco rit.....*

*p a tempo*

(Magda siede al pianoforte. L'attenzione si fa ancora più viva)

*rall..... a tempo*

MAGDA

La conquista mi tenta, e la semplice istoria! Chi il bel so-gno di Do-retta potè in-

PRUNIER

cedo la mia gloria!

*a tempo*

*p*

*cres.*

*rall.....*

MAGDA

do - vi - nar? Il suo mi - ster co - me mai, co - me mai fi -

MAGDA

ni?..... Ah! mè un gio - rno u - no stu - dente in bo - ca la ba - ciò e fu quel

*(corta)*

*m.d.* *(corta) p*

The second system continues the vocal line and piano accompaniment. The lyrics are "ni?..... Ah! mè un gio - rno u - no stu - dente in bo - ca la ba - ciò e fu quel". There are performance markings: *(corta)* above the vocal line and *m.d.* and *(corta) p* above the piano accompaniment. The piano accompaniment includes a *5* in the bass line.

MAGDA

ba - ciò ri - ve - la - zio - ne: Fu la pas - sio - nel.....

*pp*

MAGDA

Fol - lea - mo - re! Fol - le eb - brez - za!

*dolcissimo*

**13** *Sostenendo*

MAGDA

Chi la sot - til ca - rez - za d'un ba - cio così ar - den - te mai ri - dir po -  
*cantando*

(con crescente calore)

- trà? Ah!..... mio so - gno!.....

YVETTE *pp parlato in tono basso sommesso*  
 De - li - zio - sa, de - li - zio - sa! È squi - si - ta, è squi - si - ta!

BIANCA *pp parlato in tono basso sommesso*  
 De - li - zio - sa, de - li - zio - sa! È squi - si - ta, è squi - si - ta!

SUZY *pp parlato in tono basso sommesso*  
 De - li - zio - sa, de - li - zio - sa! È squi - si - ta, è squi - si - ta!

GOBIN *pp parlato in tono basso sommesso*  
 De - li - zio - sa, de - li - zio - sa! È squi - si - ta, è squi - si - ta!

PERICHAUD *pp parlato in tono basso sommesso*  
 De - li - zio - sa, de - li - zio - sa! È squi - si - ta, è squi - si - ta!

CREBILLON *pp parlato in tono basso sommesso*  
 De - li - zio - sa, de - li - zio - sa! È squi - si - ta, è squi - si - ta!

MAGDA *pp* *rit.* *a tempo* *poco allarg.* *a tempo*  
 Ah!..... mia vi . . ta!..... Che im - por - ta la ric -

YVETTE  
 De . li . ziosa , de . li . ziosa !

BIANCA  
 De . li . ziosa , de . li . ziosa !

SUZY  
 De . li . ziosa , de . li . ziosa !

GOBIN  
 De . li . ziosa , de . li . ziosa !

PERICHAUD  
 De . li . ziosa , de . li . ziosa !

CREBILLON  
 De . li . ziosa , de . li . ziosa !

De . li . ziosa , de . li . ziosa !

*pp* *rit.* *a tempo* *poco allarg.* *a tempo*

MAGDA *allarg.*  
 - chez - - za se al . fin è ri . fio . ri - ta la fe - li - ci -

*p* *cres.* *allarg.*

**Sostenuto**

(Non appena il suo canto è finito, Prunier prende, del vaso che è sul piano, forte, le rose rosse e le sparge lentamente ai piedi di Magda)

MAGDA

- tà! O so - gno d'or - po - ter a - mar co - sil...

**Sostenuto**

14

*f* *m.s.* *m.d.* *m.s.* *m.d.* *m.s.* *p* *pp*

*a tempo ma*

PRUNIER (inclinandosi)  
*parlato*

Ai vostri pie-di tutte le grazie della Primavera!

*sost. sino alla fine e dim.*

**Moderato** (♩ = 52)

(alzandosi sorridente e stringendo le mani che gli amici le tendono)

MAGDA

No... A - des - so non bur - la - te - mi...

PERICHAUD

(ammirando, galantemente)

CREBILLON

Vi ri - pe - to: squi - si - ta!

(Flauti) *p*

Che

**Moderato** (♩ = 52)

*p*

MAGDA

(stupita, a Rambaldo)

Co-me?.. anche voi... l'uomo

GOBIN

Che fi - nez - za!

RAMBALDO

Che ca - lo - re!

CREBILLON

ar - tel!

MAGDA

(ironica)

"pra-ti-co?," Me-ri-to di Pru-nier,..... no - stra ro -

RAMBALDO (allargando le braccia, con rassegnazione)

La corren - te tra - sci-na!

51

*p* *pp* *m.s.*

MAGDA

PRUNIER - vi - na!

Non so - no io!..... Nel fon - do d'ogni

PRUNIER

a - ni - ma c'è un dia - vo - lo ro - man - ti - co che è più for - te di me, di voi, di tut - ti!...

YVETTE

(ingenuamente)

Che pec - ca - to! Perchè?..

RAMBALDO

No! Il mio dia - vo - lo dor - me! Mi

RAMBALDO

ar - mo d'ac - qua san - ta e lo scon - fig - go. Lo vo - le - te ve -

*rit.....*

*col canto*

MAGDA **Larghetto**

(prendendo il gioiello, un po' meravigliata e passandolo alle amiche che lo ammirano)

A me?

(Leva dal taschino un astuccio contenente una collana di perle e l'offre a Magda)

RAMBAL. - de - re? Ec - co! Cer - to!... La mia in - ten.

**15** **Larghetto**

RAMBALDO

- zio - ne e - ra d'of - fir - ve - lo pri - ma di pran - zo... me ne dimen - ti.

*rit.*

RAMBALDO *a tempo*

- cai... ma l'oc - ca - sio - ne sem - bra in - ven - ta - ta appo - sta!

*a tempo*

MAGDA **Tempo di Valzer (In uno)** *(un poco seccata)*

16 **Tempo di Valzer (In uno)** Hou - na so - la ri - spo - sta:

MAGDA

Non cam - bio d'o - pi -

MAGDA

- nio - ne... *(con piccola ironia)* *(si allontana)*  
 RAMBALDO Non l'e - si - go...

(Gli altri si raggruppano intorno a Magda. Gobin, Perichaud, Crebillon, dopo essersi passati l'un l'altro il gioiello, quasi per valutarne il prezzo, e dopo aver espressa la loro ammirazione, si staccano dal gruppo avviandosi verso la veranda, dove si fuma.)

PRUNIER

*(fra sé) rall..... rit.....*  
 La Do - ret - ta del - la mia fan - ta - sia  
**And<sup>no</sup> sostenuto**  
**And<sup>no</sup> sostenuto**

*rall..... rit.....* *ms. ppp*

PRUNIER

non si tur - ba... ma, in ve - ri - tà, mi pa - re che va - cil - li

PRUNIER

quel - la del - la re - al - tà! mi pa - re che va - cil - li...

18 Allegro vivo

*martellate*

*mf martellate* *cres.*

LISETTE

(entra rapidissima da destra, si dirige verso Rambaldo e trascinandolo in disparte gli sussurra con incredibile velo-

*cres. molto* *f*

LISETTE

*cità)*

Un mo - men - to: seu - si, ec - co: quel si - gno - regiun - se an - co - ra. Gli ri -

LISETTE

- spo - si: "cal - ma, a - spet - til, Mi ri - spo - se: "già da u - n'o - ra sto in i - stra - da pas - seg -

Musical score for Lisette's second line. The vocal line continues in G major, 4/4 time. The piano accompaniment consists of chords and a simple bass line. Dynamics include *pp*.

LISETTE

*sguaiatamente*

RAMBALDO *gian - do in at - te - sa d'un comendo Che mi di - ca se non può!*.....

Non ho ca -

LISETTE

(conduce Rambaldo più avanti, verso il proscenio)

Auff!

RAMBALDO

- pi - tou - na pa - ro - la!

LISETTE

Quel si - gno - re... quel signo - re che le dis - si, la cer - ca - va... quel si - gno - re che cer -

*leggero*

LISETTE

- ca - va po - co fa... Non si muove, non la smette... set - te vol - te già tor - nò...

RAMBALDO

Eb - be - ne? Ebben? Sette

*p*

LISETTE

Set - te! set - te! le ri - pe - to: non la smette... fra un minu - to tor - ne - rà.

RAMBALDO

vol - te?

*p* *p*

RAMBALDO (avvicinandosi a Magda)

Scusa...te, Ma\_gda:mi per met-te - te di ri-

MAGDA

*dim. e*  
Ma

LISETTE

Due o-re!

RAMBALDO

\_ceverqui il fi\_gliod'unmiocompa\_gno d'infanzia?. Songià due ore che m'àspetta...

*p* *dim. e*

MAGDA

*rall.*  
fa...te pu - re! Siete in ca\_savo - stra...

RAMBALDO

(a Lisette)  
Gra-zie. Di...teglial\_lo - rachepassi

*rall.* *p*

*a tempo*  
**RAMBALDO** (Lisette esce rapida) (Rambaldo esce verso la serra)

pu.re qui.

**20** *8*

*n tempo* *p*

*p* *sostenendo* *p dolce*

**PRUNIER** (a Magda, accennando a Lisette)

Co.me fa - tea soppor - tar - la? È un mu - li - nel - lo!

**MAGDA** (bonariamente)

No. È u - na bra - va ra - gaz - za for - - se in - va -

*p* *poco*

MAGDA *rall.* ..... *a tempo*

den - te, ma di - ver - ten - te... Un ..... po' di so - le

21

MAGDA

BIANCA nel - la mia vi - ta!.....

La tua vi - ta è in vi - dia - bi - le!

YVETTE

BIANCA *p* Ram - bal - do ..... ge - ne - ro - so!.....

Cre - di a

BIANCA *rall.* ..... *a tempo*

me che ..... nes - su - na ..... eb - be la

MAGDA

Che im - por - ta la..... for -

BIANCA

tua for - tu - na.....

Нар

MAGDA

(Prunier nel frattempo ha raggiunto gli altri nella veranda.)

- tu - na!.....

BIANCA

Co - sta

SUZY

La vi - ta è as - sai dif - fi - ci - le!.....

*p legato*

BIANCA

tan - to..... il de - na - ro!.....

*dim.*  
*rall.* *rall. molto*

Ноты с сайта www.notarhiv.ru

16 *(Magda singhiozzando sommessa mente, a poco a poco si è tutta ripiegata su di lui)*  
*A tempo sostenendo*

Нар

*(Ruggero, dolcemente staccandosi, la bacia teneramente sui capelli ed esce rapido.)*

*a tempo*

*(Magda lo segue con lo sguardo fin che può, intensamente)*  
*rall. stent. rit. a tempo*

**Lo stesso movimento**

MAGDA *(Poi uno smarrimento, un terrore quasi, pare stringa la sua anima in tumulto. E guardando innanzi a sè, fissamente, come scrutass l'oscurità del futuro, sussurra)*

Che più dir - gli ?.. Che fa - re ?.. Con - ti - nu -

**Lo stesso movimento**

MAGDA **All<sup>o</sup> agitato**

- a - rea ta - ce - re... o con - fes - sa - re?... Ma

**All<sup>o</sup> agitato**

*p*

MAGDA

co - me lo po - tre - i?... Con un so - lo mio ge - sto far crol - la - re  
*cres. e string.*

MAGDA

so - gni, fe - li - ci - tà, pas - sione, amo - re!... No!.....

MAGDA

No!..... (poi come stupita della)

Non de - vo par - la - re!

MAGDA

sua stessa affermazione)

(Lenta, tutta ripiegata sul suo dolore, s'avvisa

Nè ta - ce - re io pos - so!..

Con - ti - nu - a - re l'ingan - no

18

*a tempo*

*pp staccato*

MAGDA

verso il padiglione)

*rall.*

per con - ser - var - mi a lui?..

O mio po - ve - ro cuo - re!..

*rall.*

MAGDA

*rall. ancora*

(entrando nel padiglione)

Quant'an - go - scia! Che pe - na!

LISETTE

(internamente, da destra)

È qui?

PRUNIER

(internamente, da destra)

Non

19

*pp rall. ancora*

*tornando a tempo e cres.*

LISETTE

La rivedrò?

PRUNIER

so! Spe - riam!

**Allegro spigliato** (♩ = 108)

*f brillante*

*mf*

PRUNIER

(Prunier entra. Lisette lo segue. Essa appare in preda a un vivo, a un esagerato terrore.)

A - van - ti, vi - - le! Vie - ni! Fa

*p*

PRUNIER

pre - sto! Il pa - di - glio - ne?... Ec - co - lo: è

PRUNIER

que - - sto. Che fai? Che te - mi? E - sa - ge -

PRUNIER

- ra - tal Non c'è nes - su - no!

LISETTE (con dolore comico)

20 M'hai ro - - vi - na - - ta!

LISETTE

(con forza esagerata, quasi piangendo)

M'hai ro - vi - na - ta!

PRUNIER

Non mi stu - pi - see la ri - com - pen - sa!

PRUNIER

Vol - li in - nal - zar la mia con - qui - sta im - prov - vi -

PRUNIER

- san - do - ti can - zo - net - ti - sta. Ma non ap - pe - na sco.

PRUNIER

- per - to, l'a - stro mo - ri, si spen - - se!

LISETTE

**21** Dio! Che di - sa - - - stro!  
*cantando*

LISETTE

Dio! Che di - sa - - - stro!

LISETTE

(tappandosi le orecchie)

Sempre mi

LISETTE

pa - re di ri - son - ti - re il si - bi -

LISETTE

PRUNIER la - re di quel - la gen - tel

Che con - ta un

PRUNIER

fi - schio? Che va - le? Nien - te! O - ra di -

*rall.*

PRUNIER

*molto rit. a tempo*  
 - men - ti - ca: qui tut - to ta - ce.

*molto rit. a tempo*

LISETE

Dam - mi la pa - ce!

*rall.*

22

*rall.*

LISETTE

*ten.* *a tempo*

Dam - mi la pa - ce!

*rit. col canto* *a tempo* *p*

PRUNIER

La

PRUNIER

glo - ria, o don - na, vo - le - vo dar - ti!

*p*

LISETTE

PRUNIER No, no. Ti sup - pli - co: non e - sal - tar - ti.

Io mil - lu -

*pp stacc.* *cres.*

*cres.*

LISETTE

Pur di, non

PRUNIER

- de - vò, in u - na se - ra, di sof - fo - ca - re la ca - me - rie - ra!

*f* *calando*

LISETTE

es - ser co - sì fi - schiata an - che la vi - ta l'avrei do - na - ta!

*p*

LISETTE (con improvviso terrore)

Guar - da! non ve - di? Lag - giù... qual - cu - no!...

PRUNIER

Ma

23

*p* *mf*

LISETTE

Di pro - se -

PRUNIER

no, va - neg-gil non c'è nes - su - no!

*pp*

LISETTE

- gui - re più non m'ar - ri - schio!

(sobbalzando, livida)

Ahi.mè! Non sen - ti?

*f*

LISETTE

Un fischio!

PRUNIER

Che co - sa?

De.ci.sa.

*molto rit.*

*ff*

PRUNIER *a tempo*

- men - te vit - ti - ma sei dei no - bi - lis - si - mi con -

24

*p a tempo*

LISETTE

PRUNIER

Dim - mi,

- si - gli miei!.....

*p*

LISETTE

do - vremo gi - ra - re an - co - ra per ri - tro - var la

*dim.*

LISETTE

PRUNIER

mia si - gno - ra?

Non lo po - tre - i!

E se ciò fos - se?

*pp*

LISETTE

Pri - ma vor - rei fru - ga - re o - gnian - go - lo,

PRUNIER

Bi - so - gna vin - cer - si!

*p* *cres.*

LISETTE

es - ser si - cu - ra che qui nes -

25

*mf* *f*

LISETTE

- su - no può far pa - u - ra, che qui nes - sun, nes -

*p*

LISETTE

- sun può far pa - u - ra.

PRUNIER

*rit. a tempo*

Ti ri - con - du - co al - la tua mè - ta!

*p rit. a tempo*

PRUNIER

In que - sta pla - ci - da oa - si se - gre - ta gli amanti tu - ba - no

(Ottavino)

PRUNIER

*sost.*

fuo - ri del mon - do! Lon - ta - na è Niz - za, Niz - za è là in fon - do!

*sost. col canto*

*espressivo*

PRUNIER

*a tempo*

La so - li - tu - di - ne, ve - di è com - ple - ta!

*a tempo*

*pp*

*p*

*stent.*

*ad.*

PRUNIER

*rall.*

In que - sta pla - ci - da oa - si se - gre - ta gli a - man - ti

26

*a tempo*

*rall.*

*P espress.*

PRUNIER

*molto rit.*

(Oppure)

fuo - ri del mon - do fuo - ri del

PRUNIER

*falsetto*

tu - ba - no

fuo - ri del mon - do!

fuo - ri del

*col canto*

*pp*

*m.d.*

*m.s.*

PRUNIER *a tempo*  
 mon - - - do!

PRUNIER  
 mon - - - do!

*ppp a tempo*

*a tempo, deciso*

LISETTE *sed.*  
 (ripresa dal terrore)

PRUNIER  
 No! Non m'in-ganno! laggiù c'è un uo - mo. *rall.*  
 (dopo aver guardato)

IL MAGGIORDOMO  
 (Da destra s'avanza il maître d'hôtel recando alcune lettere su un vassoio. Vedendo)

Lo ri-co - no-sco: è il Maggior.

*rall.*

PRUNIER *a tempo*  
 . do - mo.

IL MAGGIORDOMO Prunier gli si avvicina ossequiente)

De - si - de - ra che av - ver - ta la Si -

27

*p a tempo*

PRUNIER

Le di - re - te sol - tan - to co - sì: Un a - mi - co

IL MAGG'ORDOMO

- gno - ra?

PRUNIER

(Il Maggior-domo s'inchina, entra nel padiglione)

e un' a - mi - ca di Pa - ri - gi l'a - spet - ta - no qui.

LISETTE

(a Prunier)

Hai fat - to ma - le!

LISETTE

Io non so - no sua a - mi - ca!

PRUNIER

Che co - sa sei?

LISETTE  
(vagamente)

Lo ve.drai pri.ma di se.ra!

PRUNIER  
(con autorità)

Qua.li stol.te in.ten.zio.ni ti pas.san per la te.sta?

LISETTE  
(con uno scatto ribelle)

Al.la fi.ne m'hai sec.ca.ta! Trop.pe, trop.pe osser.va.

28

LISETTE

.zio.ni! Non mi so.no ri.bel.la.ta ma tra.

LISETTE

mon - tan le il - lu - sio - ni! So - no stan - ca di

LISETTE

PRUNIER

tut - to! (freddo e ironico) I miei  
 Qua - li so - no i tuoi so - gni?

LISETTE

so - gni? Che t'im - por - ta! Che t'im - por - ta!

LISETTE

So ben io quel che so - gno!

29

LISETTE

Vo - - - glio la cal - - -

*p cantando*

LISETTE

- ma! Di star so - - la ho bi -

LISETTE

- so - - - gno! Non in - tro - met - ter - ti nel - la mia

PRUNIER

La gra - ti - - tu - di - ne non è il tuo for - te!

*p*

LISETTE

(con gesto di disprezzo)

sor - te! Ah! lo so

PRUNIER

(sdegnoso)

Mi - se - ra sor - te! Po - ve - ra mè - ta!

LISETTE

be - ne! Gran - de po - e -

LISETTE

- ta! Gran - de po - e - ta!

PRUNIER

M'in -

LISETTE

(soffiandogli le parole sul viso)

PRUNIER

Ti sprezzò!

- sul - ti?

30

*ff*

MAGDA

(Appare Magda seguita dal maggiordomo che s'inchina ed esce)

(Prunier e Lisette subito si ricompongono, movendole incontro)

Ma come voi che ricordate an-

*p*

*dim. e rall.*

MAGDA

- co - ra la vec - chia pa - ri - gi - na?...

LISETTE

*Lento a piacere*  
(con tenerezza)

Mia si - gno - ra!

*col canto*

PRUNIER *a tempo*

Siam ve - nu - ti a tur - ba - re il vo - stro ni - do...

*dolce*  
*P a tempo*

MAGDA *Un poco meno*

*lento*  
(con un velo di tristezza)

In - te - ra - men - te.

PRUNIER

Sie - te dun - que fe - li - ce?

*Un poco meno*

*p*

*col canto*

PRUNIER *a tempo*

*grazioso*

*rit.....*

Se ne par - la, a Pa - ri - gi!... Si ri -

*pp a tempo*

PRUNIER **Moderato**

- cor - dal... E de - vo dir - vi tut - to?.. *rit.*

31 **Moderato**

*pp*

*rit.*

MAGDA

Non si cre - de?.. Per -

PRUNIER *a tempo*

Non si cre - de.

*a tempo*

MAGDA

- chè?..

PRUNIER

Per - chè la vo - stra vi - ta non è que - sta, fra pic - co - le ri - nuncie

*mf*

PRUNIER

*rall.*

e no-stal-gi-e, con la vi-sio-ne d'u-na ca-sao-ne-sta che

*rall.*

*dim.*

MAGDA

*Meno*

(interrompendolo vivamente)

*lentamente...*

No, Pru-nier! Non sa-

PRUNIER

*stent.*

*rit.*

chiu-da l'a-mor vo-stro in u-na tom-ba!

*stent.*

*rit.*

*Meno*

*lentamente...*

*pp*

*p*

MAGDA

-pe-te quan-to ma-le mi fa-te a dir co-si!..

*col canto.*

**Moderato mosso**

MAGDA (poi per sviare)

Or par-lia - mo di voi... che fa - te qui?

PRUNIER

Il te - a - tro di

**32 Moderato mosso**

PRUNIER

Niz - za ier - se - ra de - cre - tò che Li - set - te non ha

PRUNIER

stof - fa per la glo - ria, e per - ciò

PRUNIER

io che ve-do e ca - pi - seo      ve la re-sti-tu - i - seo!

PRUNIER

L'ar - ti - sta d'u - na se - ra tor - ne - rà ca - me - rie - ra!

MAGDA

Ma cer-to!

LISETTE  
(a Magda)

(con un gran sospiro)

Sa-rò quella d'al - lo - ra, se vo - le - te!      Fi - nal -

(Lisette si toglie il cappellino che depono su una sedia, e si rialza la sottana puntandola provvisoriamente con gli spilli. È il primo passo verso un ritorno ai costumi di cameriera.)

LISETTE **Andante sostenuto**

- men - te!

PRUNIER

(a Magda, accennando a Lisette)

È u - na don - na fe -

**Andante sostenuto**

33

*p*

PRUNIER

- li - ce: lo ve - de - te? Tor - na l'a - ni, ma an -

*pp*

PRUNIER

- ti - ca a pal - pi - ta - re. An - che voi, ... an - che

*rit.*

*rit.*

PRUNIER *a tempo sostenendo*

voi, co - me lei, Mag - da, do - vre - te se non og - gi ab - ban - do -  
*a tempo sostenendo*  
*pp*

PRUNIER

rit. *a tempo*  
 - na - - - re u - na il - lu - sio - ne .  
*rit. a tempo*  
*pp*

MAGDA

(subito)  
 Ta - ce - te.

PRUNIER

che cre - de - te vi - - ta... È mio do -  
*pp*

MAGDA

Da

PRUNIER

-ve - re. Ho a - vu - to que - sto in - ca - ri - coe lo com - pio!

MAGDA

chi?

PRUNIER

Da chi via - spet - ta. Sa dei vo - stri im - ba -

*pp* *m.d.*

MAGDA

(vivamente)  
Non più!.. Non più!...

PRUNIER

-raz - zi, ed è pron.toa sal.varvi in o.gni mo - do Mi

*f* *rit.*

PRUNIER *a tempo ma sost<sup>o</sup>*

(volgendosi verso Lisette) *rall.*

ba - sta: ho det - to tut - to! Ad - dio per

34

*p a tempo ma sost<sup>o</sup>* *rall.*

MAGDA

Ve ne an - da - te?

PRUNIER

(accennando Lisette)

sempre! Par - to: Con cer - ta gen - te non ho più a che

*pp*

LISETTE

(a Prunier con un inchino)

Ne son fe - li - ce!

PRUNIER

(baciando la mano a Magda e rivolgendosi poi a Lisette)

fa - re... So - lo u - na pre - ghie - ra...

LISETTE  
(con comica concessione)

(Magda ha un piccolo gesto di consentimento)

Di - te pu - re: via - scol - to.

PRUNIER (a Magda) Permet - te - te si - gno - ra? A che (sussurra a Lisette)

LISETTE

Al - le die - ci.

PRUNIER *rall.* o - ra sei li - be - ra sta - se - ra? *rit.* (ed esce con molta dignità) Tia - spet - to!

*col canto*

LISETTE

(con grande allegrezza)

Mi

*sostenendo*  
*p* *pp* *f*

All<sup>o</sup> spigliato

LISETTE

dia da fa - re su - bi - to! Chi sa quan - to di - sor - di - ne ci sa -

35 All<sup>o</sup> spigliato

MAGDA

(distrattamente)

Dav - ve - ro t'ho rim - pian - ta!

LISETTE

- rà sen - za di me!

LISETTE

Lascenaèunpreci - pi - ziolma la fol - lia pas - sò!

LISETTE

(ed esce rapida)

O - ra,imme - dia - ta - men - te ve - drà, ri - me - die - rò.

36

leggero

cres. p.

LISETTE

(riappare in pieno assetto di cameriera)

Un grembiu - li - no

LISETTE

(fa un inchino e rientra)

bian - co, e ri - pren - do ser - vi - zio!

37 *All.<sup>o</sup> affannoso*

(Ruggero entra di corsa tenendo in mano una lettera)

RUGGERO

A - mo - re mi - o!.. mia ma - dre! È mia ma - dre che.

MAGDA

(vacillando, terribilmente pallida)

Tua ma - dre?

RUGGERO

(sostenendola e rianimandola)

seri - ve!... Per - chè tre - mi? Non lo

MAGDA

RUGGERO

*rit. ten. a tempo* Tua

sai? non lo sai che ac - con - sen - te?.

MAGDA

ma - dre! tua ma - dre!

RUGGERO *(porgendole gioiosamente la lettera) con voce tremante d'emozione (la fa sedere e le siede vicino)*

. Leg - gi tu stes - sa! Co -

RUGGERO

- si... Vi - ci - na a me..... No, più vi - ci - na,

MAGDA

(come intontita, ripete)

Tua ma - dre!

che il tuo vi - so mi sfio - ri! Leg - gi!

*rall.*

MAGDA

(compiendo un grande sforzo su sè stessa, comincia a leggere con voce lenta e tremante)

*rall.*

leg - gi!

"Fi -

*rall.*

MAGDA **Andante lento**

(si arresta - Ruggero la incoraggia a leggere)

*poco rit.* *a tempo*

- gliuo - lo, tu mi di ci... che u - na dol - ce cre - a -

**38** **Andante lento**

*pp* *poco rit.* *a tempo*

MAGDA *poco rit.* ..... *a tempo*

- tu - ra ha toc - ca - to il tuo cuo - re...

*poco rit.* ..... *a tempo*

MAGDA

Es - sa sia be - ne - det - ta se la man - da il Si - gno - re...

MAGDA (piega la testa, commossa)

RUGGERO

Con - ti - nu - a... Leg - gi! Leg - gi!

MAGDA *a tempo*

...Pen - so con oc - chi u - mi - di di pian - to ch'è - sa sa -

*pp a tempo*

MAGDA

- rà la ma - dre dei tuoi fi - gli... È la ma - ter - ni -

*pp*

MAGDA

- tà..... che ren - de san - to l'a - mo - re...

RUGGERO

A - mo - re mio!.....

*ppp*

MAGDA

*dolce*

*rit.*

39

...Se tu sa - i che es - sa è buo - na, mi - te, pu - ra, che ha

*pp dolce*

*rit.*

MAGDA *a tempo*

*allarg. e cres.*  
(con grande emozione)

tut - te le vir - tù, ..... sia be - ne - det -

*a tempo pp*

*allarg. e cres.*

MAGDA

*tornando a tempo*

(con voce rotta)

*rall. .... molto*

- ta! *tornando a tempo* Men - tre at - ten - do con *rall. .... molto*

*dim.*

MAGDA

*a tempo*

an - sia il tuo ri - tor - no, la vec - chia ca - sa o - ne - sta dei tuoi vec - chi

40

*a tempo*

*p*

*pp*

MAGDA (quasi sorridendo)

rall.

(singhiozza)

si rischiara di gio - ia per ac - coglier l'e - let - ta...

pp

pp

rall.

MAGDA (piangendo)

rall. e cres. a tempo

Do - na - le il ba - cio miol,,

RUGGERO

(attira a se Magda per baciarla in fronte)

allarg.

Il ba - cio di mia

rall. e cres.

a tempo

pp

mf

allarg.

MAGDA (scostandosi vivamente)

affrett.

rall.

No! non pos - so ri - ce - ver - lo! Non pos - so, no,

RUGGERO

ma - dre!

affrett.

rall.

MAGDA **Più mosso - agitato**

no! No! Non de - voin.gan -

RUGGERO

Non puo - i?..

41

**Più mosso - agitato**

*p espressivo*

MAGDA

nar - ti!

RUGGERO

(con crescente sorpresa)

Tu? tu? tu?

MAGDA

*sost.* ..... *a tempo*

Rug - ge - ro! Il mio pas -

RUGGERO

tu?

42

*sost.* ..... *a tempo*

*mf*  
*m.d.*

MAGDA

- sa - to non si può scor - da - re...

MAGDA

Nel - la tua ca - sa io non posso en - tra - re! io non posso en -

MAGDA

And<sup>te</sup> sostenuto e vibrato

- tra - re!

RUGGERO

Per - chè? per - chè?.....

Ah! Chi se - i? Che hai

43 And<sup>te</sup> sostenuto e vibrato

pp cres. f

8 sotto

MAGDA

(prorompendo)

Son ve - nu - ta a te con - ta - mi - na - ta!

RUGGERO

fat - to?

Che m'impor - ta!

(incalzando perdutamente)

MAGDA

Ah! non sai tut - to! Tu non sai

RUGGERO

So che sei mi - a!

MAGDA

tut - to! Tri - on - fan - do son pas - sa - ta

RUGGERO

Che m'impor - ta!

MAGDA

RUGGERO tra la ver-go-gnae l'o - ro!

Nondirmi più! Non vo - gliol non

MAGDA

RUGGERO Tu m'hai dato un te - so - ro... la tua fede, il tuo amo - re,

dir - mi più!

Red. \* Red. \*

MAGDA

RUGGERO ma non de - vo in - gan - nar - - til

44 Qua - le in - gan - no?

pp pp

MAGDA

Pos - so es - ser l'a - man - te, l'aman - te, non la

MAGDA

spo - sa che tua ma - dre vuo - le e

MAGDA

cre - del

RUGGERO *(disperatamente) con voce cupa*

Ta - cil le tue pa -

RUGGERO

-ro le son la mia per - di - zio - nel

RUGGERO

Che fa - rò sen - za te che m'hai sve - la - to

RUGGERO

quan - to si pos - sa a - ma - re?...

RUGGERO

45 Ma non sa - i che distrug - gi la mia

MAGDA

RUGGERO E non sai che il mio

vi - ta?...

MAGDA

stra - zio è co - sì gran - de che mi par di mo - ri - re?..

*dim.*  
*pp*

MAGDA

Ma non de - vo, non de - vo più e - si - ta - re:.....

MAGDA *lentamente* *rit.*..... **All.<sup>o</sup> mod.<sup>o</sup> un po' agitato**

RUGG. nel - la tua ca - sa io non posso en - tra - re!

No! Non dir que - sto!

*ten.* **All.<sup>o</sup> mod.<sup>o</sup> un po' agitato**

*col canto.*  
*pp* *pp* *p*

RUGGERO

No! No! Guar - da il mio tor - men -

46

MAGDA

Tua ma - dre og - gi ti chia - ma!..... e

RUGGERO

\_ tol.....

*cres.*

*Ped.*

MAGDA

*allarg.*

de - vo ab - ban - do - nar - ti

*a tempo sostenendo*

*m.s.*

*f allarg.*

*f p cupo*

MAGDA

per - chè t'a - mo, non

MAGDA

vo - glio ro - vi - nar - ti!

RUGGERO

No! Non la .

*sostenendo.*

*sostenendo.*

*cres.*

RUGGERO

- sciar - mi so - lo! Non la - sciar - mi so - lo! Non la .

*p*

RUGGERO

- sciar - mi so - lo! No!

*rall. (e aggrappandosi a lei intensamente:)*

**47**

*rall.*

*cres.* *sf*

RUGGERO **Andante mosso appassionato**  
*poco rit. .... a tempo*

Ma co - me puoi la - sciar - - mi se mi

**Andante mosso appassionato**

*p* *con espress.*  
*p poco rit. .... a tempo*

RUGGERO

strug - - go in pian - - to,

(Campane) *(un poco lontane)*

*p*

RUGGERO *poco rit. .... a tempo*

se di - - spe - ra - ta - men - te io m'ag -

*poco rit. .... a tempo*

RUGGERO

(Campane) grap - - po a tel

RUGGERO *allarg.*

*a tempo*

0 mia ..... di - vi - na a - man - te o

*allarg.*

*a tempo*

*mf*

RUGGERO

*cedendo*

vi - ta ..... di mi - a vi - ta

*cedendo*

*p*

RUGGERO

*a tempo*

*poco rit.*

non spez - - za - - re il mio

(Campane)

*a tempo*

*poco rit.*

RUGGERO

*a tempo*

48

cuor!

*a tempo*

*p*

MAGDA *corta*

Non di - spe - ra - re, a - scol - ta: se il de -

MAGDA

- sti - no vuo - le che tut - to sia fi -

MAGDA

- ni - to pen - sa an - co - ra a me!

MAGDA *allarg..... a tempo*

Pen - - - sa..... che il sa - cri - fi - cio che

RUGGERO

O mia..... di - vi - na a - man - te! O

*f allarg..... a tempo*

MAGDA

com - - - pio in que - sto i - stan - te

RUGGERO

vi - - - ta di mia vi - ta!

MAGDA

io lo com - - - pio per

MAGDA

te!

RUGGERO

No! Ri - -

49

MAGDA

Non vo - glio ro - vi -

RUGGERO *a tempo*

- ma - ni! Non la - sciar - mi so - lo!

*a tempo*

MAGDA

- nar - ti!

RUGGERO *rit.* ..... *a tempo*

No! Ri - ma - ni! Non la - sciar - mi

*f rit.* ..... *a tempo*

MAGDA

Non vo - glio ro - vi - nar - - - ti!..... *rall.*.....

RUGGERO

so - - - lo!

**Meno assai**

(afferrando fra le sue mani il volto di Ruggero, e fissandolo intensamente come se volesse imprimerli negli occhi la visione ultima di questo dolore.)

MAGDA

*molto espressivo*

50 **Meno assai** L'a - ni - ma mi - a che so - lo tu co -  
*molto espressivo*

MAGDA *Meno ancora*

- no - sci, l'a - ni - ma mia è con  
*dolce* *rall.*

MAGDA *sostenuto*

(Ruggero reclina la testa, con abbandono, senza speranza)

te, ah!..... con te per sem-pre! La - scia ch'io ti  
*sostenuto* *allarg.*

MAGDA

*rall.*

par - li come u - na ma - dre al suo fi - gliuo - lo ca - ro...  
*rall.* *pp come eco*

*Lentamente quasi a piacere  
dolcemente*

MAGDA (accarezzandolo dolcemente sui capelli)

Quan-do sa-rai gua-ri-to, te ne ri-cor-de-

col canto

*Andante calmo*

MAGDA

- ra - il!

*Andante calmo*

51

*pp*

*m. s.*

*m. d.*

*And.* \* *And.* \*

MAGDA

Tu ri - tor - ni al - la ca - sa tua se -

(Campane)

*pp*

MAGDA

- re - na... io ri - pren - do il mio-

**нар**

*And.* *m.d.* *m.s.*

\* *And.* \*

MAGDA

- vo - lo e la mia pe - - na...

RUGGERO

A -

(Campane)

*pp*

*And.* \*

MAGDA

Non dir nien - te...

RUGGERO

(s'abbatte singhiozzando)

- mo - re...

*And.* \*

(Ora Lisette appare dal padiglione. Vede. Intuisce. Avanza lentamente, s'avvicina a Magda, la sorregge. Magda ha un ultimo, lungo, tenerissimo sguardo verso Ruggero, accasciato, il viso tra le mani. Poi, appoggiandosi tutta a Lisette,

MAGDA

che sia mio que - sto do -

- che con il suo fazzolettino le asciuga le lagrime - s'avvia per il declivio, nel silenzio, fra i richiami delle campane, le ombre della prima sera e il somnesso singhiozzare dell'amante.)

MAGDA

- lo - rel

(Archl) *Lento* *pp*

52

*Lento* *pp*

*pp rall. molto*

*p rall. ancora*  
(Campane lontane)

(internamente)

MAGDA

*pp*

Ah!.....

SIPARIO