

Čertova stěna.

Komicko-romantická opera o 3 dějstvích.

Slova Elišky Krasnohorské.

Bedřich Smetana.

Úvod.
Largo. (♩ = 92.)

Hap

Sm. D.
pp
p
Timp.

Allegro modera.

molto cresc. ff sf pp
Sm.
Ob. Cl.
Timp.
Fag.
Bassi.

to, quasi andante. (♩ = 60.)

Timp.
Sm.

Marziale.
Tutti.

cresc. 3 3 3 3
ff sf

sf trem. dim.

Veškerá práva vyhrazena.

Più animato. (♩ = 72.)

D. Sm. *pp dolce*

D. *espress.* *cresc. e accel.* *sf*

Tempo I. (♩ = 72.) *ff* *Sm.D. trem.* *sf dim.*

espress. *cresc.* *ff* *Tutti.*

Più andante. (♩ = 60.) *espress.* *Sm. p dolce*

sf *pp* *dim.* *pp* *dim.*

al smorzando *ppp* *quasi pizz.*

*risol.***Jar. (zlostně:)**

nepý-ři, jest po námluvách! **Mích. (lekne se:)** Pan
Konec již?

Vok jest od_byt zpupnou vdovou Ta ba-bi-ce! Ha, kdyby to byl

Molto moderato.

(♩ = 65.)

(sáhne na meč)
muži! **Mích.** Ta ba-bi-ce! Ha, kéž by by-la sovou!
Tr.
Cor.

Jar. (rozhorlen:)

Pan Vok! Být od_byt! Pan Vok!
Mích. Pan Vok! Být od_byt! být od_byt!
Sm. D.

Tak sla - vný rek, tak bo - ha - týr - ský pán,
 Tak do - brý pán, až tu - ze, tu - ze, tu - ze do - brý pán

Tr.
 p

tak moc - ný vel - mož, skvě - lý
 a hez - ký muž, a hez - ký muž a hez - ký muž a vsvě - tě

ve - li - kán, *cresc.* tak šle - chet - ný a
 ve - li - kán, a žen - ský vr - toch, žen - ský vr - toch jest mu, jest mu na od - por,

váž - ný mu - že vzor — a zpupnost ženy
 a žen - ský vr - toch jest mu na odpor! Tot' prec až

sf *sf* *trm* *sf*

smí mu klá - sti vzdor,
 tu - ze! Ve - zmi ba - bu mor, ve - zmi, ve - zmi ba - bu

a zpupnost že - ny smí mu klá - sti vzdor!
 mor! Tot' přec až tu - ze! tot' přec až

Za b - sa - mě - lý ži - vot mla - dý jej
 tu - ze, vez - mi, vez - mi ba - bu mor! Tak sla - vný pán, tak

mu - žný věk má od - mě - nit!
 vá - žen vša - dy, a ne - mů - žem, a ne - mů - žem, a ne - mů - žem ho o - ze - nit!

Mich. *mf*

Ba že-nu ctnou mějž do-bry pán a ra-do-stí bud'

Cl. *dim.* *p* Fag. *dolce* Viol.

Bassi.

ob-sy-pán, ne od ot-covských sla-stí o-de-hnán, však po-že-hnán, až

un poco rit.

Tempo I.

tu-ze, tu-ze, tu-ze po-že-hnán!

un poco rit.

Jar. *f*

cresc.

On, prv-ní muž to me-zi Če-chy, a žít tak sám a bez ú-tě-chy!

cresc.

risoluto f

To - stůj co stůj - se mu - sí změnit!

Mich. *f*

Byl by v tom čert, ho ne-o-že-nit!

Tutti. *f* *ff* *Red.* *

p Ha ha ha ha ha ha ha ha!

Mích. Co to? Chraňpán Bůh všeho zlého!

Jar. V tom jmé-nu, jež tak o-sla-vil. *Mích.* Kéž syn-ka jen by, syn-ka jen by

Sm.

Jar. f zů-sta-vil! Já věr-ný sou-druh pá-na

Sm. p

své-ho, nad nějž mi jde jen Bůh a král, já, jenž jsem v bo-ji při něm

Ob. cresc.

stál, svou krev tak rád zaň v bit-vě pro-lil, a za cíl du-se své si

p

zvo_lil jen je - ho bla - ho, zdar a čest: já mám jej

zřít, jak tru - chlí vě - čně sám, jak tru - chlí vě - čně

sám, a jak mu hy - ne šte - sti ra - to - lest?

To ne - smí být, to ne - smí být! Já — Bo - hu při - sa - hám,

že raděj nechci šťasten bý - ti sám! Já při - sa - hám to z du - še hlou - bi,

espress.

že od ří kám se lá - sky bla - ha, a že - nou ne - bu - de mi

Fl. Vo.

espress.

D. p

Sm.

dív - ka dra - há, dokud můj pán,

Vo. Tutti.

Tr.

Vla.

(Odejde.) **Rarach.** (Stranou:)

můj pán, můj Vok se ne - za - snou - bí? Ha ha ha

Mich. (Odejde.)

Rar. Co to? Chraň Pán Bůh vše - ho zlé - hol **Rar.** (Vystoupí.)

ha ha ha! To's, pa - ne Jar - ku,

Sm.

dim:

p

sotto voce

čertu v hrdlo lhal! Ha ha ha ha ha ha!

rinforz.

ff

Sm.

Fl. Ob. Cl.

p

Fag.

B.

Rar. Ha ha ha

Beneš. *f* Spas mne ne - bel Zas ten zjev, zas ten zjev, zas ten

Sm. *f*

(hrozí.) ha! (Hrozí.) Du - se čer - ná, dá - blu věr - ná, ha ha ha ha!

zjev! Dá - ble!

p ma espress.

Cor. *b* Pag. *b* Sm. *b*

Rar. *p* Byl's u vdo - ví - čky,

Ben. (důrazně.) Pryč! Jme - nem kří - že ve - lím sva - těl

Cl. V. I. Ob. *3* *p dolce*

Sm.

po - vím na tě!

Mič! dá - ble, tys tam byl, bys mne jen zha - no - bil!

cresc.

Moderato. (♩ = 80.)

Lá - řil **Ben.**
 Lá - řil! Muž jsem

Muž jsem sva - tý, a ty čert jsi kla - tý!
 sva - tý, a ty čert jsi kla - tý! Bě - da!

L'istesso tempo, ma animato. (♩ = 88.)

Bě - da! Na po - tká - ní ne - jsme k ro - ze - zná - ní. V ná - bož - né ty
 Na po - tká - ní ne - jsme k ro - ze - zná - ní. V ná - bož - né ty

ká - pi cho - díš na lov du - ší,
 ká - pi cho - díš, cho - díš na lov du - ší, na lov du - ší;

pa - dnout ve tvé drá - py již je bá - zeň
 pa - dnout ve tvé drá - py již je bá - zeň

Tempo I. *f*
 kru - ší! Tys ten dá - bel! tys ten dá - bel,
 kru - ší! Tys ten dá - bel! tys ten

tys ten sok, jež měl u vdo - vy pan Vok! Tys ten sok,
 dá - bel, tys ten sok, jež měl u vdo - vy pan Vok! Tys ten

jež měl u vdo - vy pan Vok! Tys to byl, tys to byl, tys,
 sok, jež měl u vdo - vy pan Vok! Tys to byl, tys to byl, tys,

(Jeden druhého odhání.)

ff tys to byl!

ff tys to byl!

ff *sf* *ff* *f* *f*

dim. *p*

Výstup 2.

Katuška, později děvčata.

Moderato. (♩ = 69.) Vystoupí Katuška. *mf*

Nikdo? Ach,

Cl. Ob. Tr.

V. I. V. II. *p* F. Vcel. B.

Sm. *p* *rit.*

mně se tak zdá - lo, že' tu sly - šet je - ho hlas! Če ho

Cor.

srdce by si přá - lo, rá - do vě - ri zas a zas.

Ob. Fl. Ob. *p* V. I.

Sm.

Lento, non troppo. (♩ = 92.)

*molto espress.**cresc.*

Šťastná vim: on přijde dnes, přec mě vsrděčku cos trá - pí.

Sf. *Sm.*

Sl - zo, - pryč! a nepověz, ze se v to - bě o - ko ztá - pí.

p *f.* *mf* *Sm. D.* *cresc.*

Pro mi - lá - čka na mé lí - ci usměv buď, jej ví - ta - jí - cí!

f *cresc.* *f* *Sm.*

Co mi platná zdo - ba ji - ná, fá - bo - ru i květů zár,

sotto voce *p*

kdyby smutku rouška stinná zastrele mi zrak i tvář?

dolce *rallent.*

L'istesso tempo.

p
Dra_hým o_čím krás_ná bý - ti ja - ko ran_ní čer - vá - nek,
p

du_ši pl - nou ja - ra kví - tí, na rtu pl - no zpě - vá - nek,
p

cresc. *f* *espress.*
drahým o_čím krásná bý - ti nej_sla_dší to, nej_sla_dší to dě_vy pý_chal
cresc. *sf* *p*

Zdob mě, slastné ve_se_lí! Ach, to srd_ce, -
più p

oč tak zti_cha, oč tak ča_sto za_že_lí? -
cresc.

f espress.

Dra - hým o - čím krá - sná,

krá - sná bý - ti, dra - hým o - čím krá - sná bý - ti

cresc.

(obráti se k Vltavě.)

nej - slad - ší to, nej - slad - ší to dě - vy pý - chal

pp dolcissimo

mf

Vl - ta - vo, v ni - ž den se zhlí - ží, lí - be - zné ty zr - ca - dlo!

rallent.

Kéž to teskno, jež mě tí - ží, v hloubku tvou, v hloubku tvou by zapadlo!

pp rallent.

legg.

Na za - tvu von - nou, na je - te - lin - ku, ro - si - čkou ran - nou si

legg. *mf.* *trm*

Allargando, non troppo. *non rit.* *a tempo*

lí - čka mýt. Skři - vá - nek vo - lá již, vo - lá již na kře - pe - lin - ku,

trm *p* *non rit.* *a tempo*

vzhů - ru již, dě - vca - ta, pojd' - me žít! vzhů - ru již, dě - vca - ta,

f *sf* *trm* *trm* *f* *sf*

Tempo I.

pojd' me žít! Do - brý den! Do - brý den! Do - brý den! Do - brý den!

Ozvěna za scénou. *pp*

ff *sf* *sf* *pp*

Red. *

Meno allegro.

Na sceně. *ff* 3 *sf* *pp* Ozvěna. *p dolce* Na sceně. *p dolce*

Slu_ně_čko vsta_lo, pojd'te ven! Pojd'te ven! Za_pud'te spá - nek,

miň - te sen, jak ranní vá - nek let'te ven, let - te ven! *cresc.* let'te ven, let'te *cresc.*

ff *sf* *p* Ozvěna. *f* *Katuška.*

Do_bry den! Dobry den! Do_bry den! do_bry

ven!

ff *sf* *p* *Tutti.* *ff* *f* *p*

den!

cresc. *f* *sf* Moderato. *mf*

Žádná jste neshlédla jezdecki ranný

kva-pně se ne - blí - ží s vý - cho.dní stra - ny?

Tutti.
ffsf

Allegro vivo, ma non agitato. (♩ = 56.)

Děvčata.

p

Je - ště ti mi - lá - ček ne - je - chá zpět, však se ti z ná - mluv

p

Sm. D.

na - vrá - tí hned, však se ti z námluv již na - vrá - tí hned!

Hled' je - nom, Ka - tu - ško, po - zor - ně na ce - stu, pro pa - na Vo - ka - li

p

più p

při - vá - dí ne - vě - stu, zda bu - de ve - se - lí, zda bu - de

più p zda bu - de,

p *più p*

f

ples; spěšme vít ky - ti - ce, pil - no je dnes,

zda bu - de ples, *f* je dnes,

8.

ff *rit.* *a tempo*

spěš - me vít ky - ti - ce, pil - no je dnes, pil - no je dnes!

ff *rit.* *a tempo*

8.

Più moderato (♩ = ♩)

p

Pojď - me žít, věn - ce vít, všechny ven, všechny ven, všechny ven!

Pojď - me žít, věn - ce vít, - všechny

pojd - me žít, ven - ce vít, všechny ven, všechny ven, všechny
 ven! pojd - me žít, ven - ce vít, všechny ven,

ff

ven! Do - brý den! Do - brý den! Do - brý den! —

(Odejdou.) *p* Ozvěna. *Più moto.*

ff *p*

Cl. Cor.

ff *sf* *ff*

Kat. sotto voce

Den

dim. *sempre dim.*

ve - se - lí, den bla - ha, kéž i můj!

pp

Výstup 3.

Katuška, Jarek.

Allegro.

cresc.

(Jarek spěchá jí vstříc.)

Jar. *f*

Bud' ví - ta - na, má dív. kol

Moderato.

Kat. (ustoupí plaše.) *sf*

(uctivě.)

Aj, pan ry - tíř!

Bud' ví - tán, pa - nel

Jar. *f*

Jak?

Fl. Ob.
Cl.

Tr.

Fag.

This section includes vocal parts for Katuska and Jarek, and a piano accompaniment. Katuska's part starts with 'Aj, pan ry - tíř!' and Jarek's with 'Bud' ví - tán, pa - nel'. The piano accompaniment includes parts for Flute/Oboe, Clarinet, Trumpet, and Bassoon.

Jar. *p*

Jsmе dnes tak ci - zí?

Co se ti sta - lo?

Sm. tr.

accel.

The vocal line for Jarek continues with 'Jsmе dnes tak ci - zí?' and 'Co se ti sta - lo?'. The piano accompaniment features a melodic line in the right hand and chords in the left hand, with an 'accel.' marking.

Meno allegro. (♩ = 60.)
sotto voce

Vi - dí - m sl - zu v o - ku, a chci - li na sr - dce tě

při - vi - nout, proč u - ni - káš dnes mé - mu kro - ku? Má ho - lu - bin - ko,

nač těch sl - zí proud? Již ne - smím lí - bat lí - čka květ ten něž - ný,

sotto voce, ma dolce poco rall.

ru - měn - ý? D.Sm. Můj ry - tí - ři, tak zlý je svět,

rit. *Kat. mf*

tys pán tak vzne - še - ný a já - jen prostá, chu - dá dí - včí - na;

Ob. p Cl. Fag. Sm.

dim.

ba nevíma-ni, jaká pří-ci-na mi se-vře-la dnes du-ši.

pp *Ob.* *express.*

Kat.

Jar. (stranou pro sebe, zaleknut.) Mně zdá se
Zdaž pří-sa-hu mou tu-ší?

f *Sm.* *p*

Kat.

dnes, a srdce chce mně mřít - že ni-kdy, ni-kdy nesmím tvojí

cresc. *V. I.*

Jar. *mf*

být! Což stá-le ty po-chybno-sti tvé srdéčko je-ště hostí?

f *p* *sf*

Lento. (♩ = 88.)

mf *espr.*

Což pozby-la jsi ve mne ví-ry? A kdy-by můj byl kraj ten

p *Sm.* *D.* *sf* *cresc.*

ší - ry a kdybych byl sám krá - le - vic, ty du - še má,

mých o - cí svě - tlo, jen v to - bě by mé ště - stí kve - tlo;

vždyt mi - lu - ji tě stá - le víc, a tak s tou tvá - ří po - u - ny - lou

jsi spa - hi - lá, jsi ča - ro - vná, že cí - tím, jak s mé

lá - sky si - lou se zá - dná moc, se zá - dná moc již ne - ro - vná.

mf
A jak mi nad všesladce drahá, to cí - tím pravdou plamennou!

Sm. D.
p

ff Pojd', *dim.* pojd' a v mých loktech o - heň blaha zas poznej, *p* *dolciss.* zas poznej ví - rou

ff *sf* *Sm.* *mf* *p*

Moderato assai.
(♩ = 112.)

Kat. p dolciss.
Jar. (Obejme ji.) *Jar. p dolciss.*
bla - že - nou! Tak věč - ně
Tak věč - ně

pp *p*

Coda **Coda* **P***P***P** *Coda* á chaque har-

cresc.
k to - bě lnout, rtem na rtu spo - či - nout sny krásné vlíbat na tvé če - lo,
cresc.
k to - bě lnout, rtem na rtu spo - či - nout sny krásné vlíbat na tvé če - lo,

monie.

f dim. tak by se ja - ko vrá - ji, ja - ko vrá - ji dle - lo! *p* Ó snů těch na - dě - jím

f dim. tak by se ja - ko vrá - ji, ja - ko vrá - ji dle - lo! *p* Ó snů těch na - dě - jím

cresc. kéž ne - ní kon - ce jim, jak ne - ní na - ši lá - sce mí - ry, ní bla - hu

cresc. kéž ne - ní kon - ce jim, jak ne - ní na - ši lá - sce mí - ry, ní bla - hu

p slad - ké v se - be ví - - - ry!

p slad - ké v se - be ví - - - ry!

Kat. *f*

Jar. Kdo směl by kru - tou hráz pnout v na - še ne - be

Kdo směl by kru - tou hráz pnout v na - še ne - be me - zí nás,

me - zi nás, když so - bě ná - le - žet
 když so - bě ná - le - žet dvou na - šich sr - dcí

dvou na - šich sr - dcí ká - že vznět, když pe - vni jsme se ne - od - ří - ci,
 ká - že vznět, když pe - vni jsme se ne - od - ří - ci,

a nad ná - mi Bůh že - hna - jí - cí jest, nej - svě - tě - jší lá - sky štít? - *dim.*
 a nad ná - mi Bůh že - hna - jí - cí jest, nej - svě - tě - jší lá - sky štít? - *dim.*

sotto voce
pp *dolciss.* Tak vě - čně k to - bě lnout, rtem na rtu spo - či - nout, sny krásné *cresc.*
pp *sotto voce*
dolciss. Tak vě - čně k to - bě lnout, rtem na rtu spo - či - nout, sny krásné *cresc.*

vlí - bat na tvé če - lo, tak by se ja - ko v rá - ji, ja - ko v rá - - ji,
 vlí - bat na tvé če - lo, tak by se ja - ko v rá - ji, ja - ko v rá - - ji,

ja - ko v rá - ji dle - lo! Jen tvou chci být!
 ja - ko v rá - ji dle - lo!

Jen tvou, jen tvou chci být, jen
 Jen tvým chci být! Jen tvým, jen tvým chci být, jen

tvoul
 tvým!

Výstup 4.

Rarach. Předešli, pak Míchálek, děvčata, lid hradní i selský.

Listesso tempo. (♩ = 50.)

Rarach (objeví se nad Jarkem a Katuškou a posměšně jim žehná.)

Ha ha ha ha! Mí dra-zí, já vám i jme-nem to-ho

po-že-hná-vám, je-muž pan Ja-rek v hrdlo lhal, když dnes tak náhle při-sa-hal!

Kat. *f* *p* *sotto voce* Běda, jaká děs-ná slova! Jaké tajemství s v nich se

Jar. *f* *p* *sotto voce* Běda, jaká děs-ná slova!

cho-vá? Jar. (stranou, pro sebe.) *ff* Běda mně! Tou ná-hlou při-sa-hou

Cl. *p* *f*
Fag. *p*
C.B. *p*
Sm.
Tutti. *sf* *p* *pp*
Tutti. *ff*

Rarach. *mf.*

Jar.

Ha ha ha ha!

odsoudil jsem dívku předrahou.

(Z dálky zazní slavnostní troubení.)

(Trubky za jevištěm.)

Sm.

dim.

f

p

dim.

Moderato assai.

Jar. *mf*

(odběhne v levo.)

(Trubky za jevištěm.)

To přijíždí pan Vok!

D. Sm.

pp

Mích. (přikvapí)

(Děvčata s kvítím, lid selský a hradní se sbíhá.)

Již jde pan Vok!

(Na jevišti.)

f

molto cresc.

Tutti.

Výstup 5.

Předešlí; s levé strany přicházejí Vok a Závaš s družinou rytířskou; Jarek při panu Voku.

(Průvod zastaví se naproti hradu; slavnostní troubení na jevišti, odpověď jako ozvěna z hradu, s jehož věže se mává korouhví. Na Vltavě objeví se ověncené čluny.)

(Trubky na jevišti.)

The musical score is arranged in systems. The first system features a brass band (trubky) with a prominent horn call, accompanied by piano accompaniment. The second system introduces a vocal choir (Sbor) with the lyrics: "Bud' přivítán, bud' přivítán náš". The choir parts are labeled "ženský:" (female) and "mužský:" (male). The piano accompaniment continues with a rhythmic pattern. The third system shows the vocal choir continuing with the lyrics: "slavný pán, náš slavný pán!". The piano accompaniment features a more complex rhythmic pattern with triplets. The score concludes with a final brass band flourish and piano accompaniment.

(Jako ozvěna z hradu.)
D.

Sbor (sypaje kvítí).

Moderato. (♩ = 60.)

Bu - diž ví - tán, vo - je - vů - dce, pa - ne náš, tě - mi

kví - tky; strů - nu blí - zka, svý - še slá - vy vzpo - mí - náš na své dí - tky!

Te - be ví - tá

hrad i chýž

Te - be ví - - tá je - den já - sot, hrad i chýž o - zý - vá se,

p

i ty ro - dné kra - je ší - ré, jež tu zříš v pl. né krá se.

p

ff

Bu - diž ví - tán, vo - je - vů - dce,

molto cresc.

ff

pa - ne náš, tè - mi kví - tky, s trů - nu blí - zka, s vý - še slá - vy

8:

vzpo - mi - náš na své dí - tky. Sí - dlo tvé tu ja - ko v rá - ji,

sf

sf

lid pak věr - ný, pa - ne, znáš! Ne - od - chá - zej,

pro - dli s ná - mi! Kéž tu do - mov na - lé - záš,

kéž tu do - mov na - lé -

záš!

Listesso tempo. (♩ = ♩) *Závěš. mf*

Jak spa - ni - lý to nad Vl - ta - vou hradí

Sm. D. rfz p p

p dolce

A ni - vy ko - lem - je - den kvě - tný sad, a li - dé do - brí, vše jak ži - va

f *Sbor. ff* *Listesso tempo.*

báj; tot v pravdě ráj! Tot v pravdě ráj!

ff

Mích. (s úklonami před Vokem).

Ráj, pa - ne, ráj, až tu - ze, tu - ze, tu - ze krá - sný ráj! A znovu

mf p sf

vy - zdi - li jsme pro bě - lou - še stáj, — až tu - ze, tu - ze, tu - ze krá - sný

stáj A vše se v po-lich da-ří, co se vše - vá, ba

mladý pán to prá-vem ve-le-bí, — ba mladý pán, ba mladý pán to prá-vem

ve-le-bí. V tom rá - ji Va - šem schá - - zí je-nom

E - va, a Mi-lo-sti, jest Vám jí po-tře-bí, jest

Vám jí po-tře-bí, až tu - ze, tu - ze, tu - ze, tu - ze, tu - ze, tu - ze

po.tře.bi až tu - ze po.tře.bí! Ty, Vok. *mf*

(K Jarkovi.)
věr - ný slu - ho - a ty, pří - te - li, vy, do - bří li - dé - mo - ji,

Bůh vám že - hnej!

Listesso tempo. (♩ = ♩)

Vok (stranou.)
sotto voce

Nuž ja - ké, Jar - ku, po - sel - ství mi ne - sés? Jar. *p* Žel Bo - hu,

neblahé. Vok. *p* Aj, proč se třeseš? Jsem odmrštěn! Nuž

sotto voce 3
 neměv naději vím dávno, že ne_lne ke mně žádná žena.

f
 Sám žil jsem do sud,

sf cresc. Tr. *f* 3

p espress. *rallent.*
 zůsta_nu a ze - mru sám.

f *p rit.* *ff.* 3

Mích. (s komickou žalostí):
 Allegro vivo. (♩ = 84.)
 Můj pa - ne, můj pa - ne, můj pře - dra - hý pa - nel Ach

ve - změ - te, ve - změ - te slo - vo to na - zpá - tek! Když tak - to vás

dimin. *p*

languetando

vi - dí - m, hned sl - za mi ska - ne: tak bez ze - ny, dě - tí a v nou - čá - tek!

Což z va - še - ho ro - du a sla - vné - ho jmé - na nám ne - zbu - de

f languetando
 ži - vou - cích pa - má - tek? Váš vě - hlas jest pé - na,

když schá - zí vám že - na, když schá -

cresc.

zí vám že - na, když schá - zí vám, když

schá - zi vám že - na. Ach,

p *f*

languetando

pa - ne, můj pa - ne, můj pře - dra - hý pa - ne, ach, ve - změ - te, ve - změ - te

p

slo - vo to na - zpá - tek! Ve - změ - te, ve - změ - te, ach,

più f

ve - změ - te slo - vo to na - zpá - tek!

ff

Allegro. (♩ = ♩)
Vok.

Vždyt' viš to, že mne žá - dná

sempre f

Mich. *sfz*

Když ne_chce vdo_va Ma_n-da - le - na, sto ji - ných na - le - zne - te

ne_chce.

Sm. Cor. Fag. *mf* *cresc.* D.

leh_cel *Jar. mf*

Pa - ne můj, on

p Mi - lý sta - ro - chu, tys blá - ho - več!

Sm. *p*

pravdu mluvíl přec. O - blaž nás, ó vol jen, pa - ne náš!

Rar. (septá Voku):

Ten

trm

Rar. *s* **Vok** (vesele k Michálkovi):

starec vě - ru má hez - kou dce - ru! Mu - sí svat - ba být?

trm *sfz* D. *p* Sm.

Já? Jar. (poděšen):
On?
Rar. Ha ha ha ha!

Ty, starče, dce_ru máš?

Sbor (šeptem):
Sop.
Alt.
Tenor.
Bas.

Proč pán as ptá se po ní? Snad srd_cem k ní se kloní?
Proč pánas ptá se po ní? Snad srdcem k ní se kloní?
Proč pánas ptá se po ní? Snad srdcem k ní se kloní?

Mích. (rozpačité a opojeně):
Já, pa_ne, dce_ru? Ó mám ji, pa_ne! Pojd'sem!

(Ke Katušce, jež před ním stydlivě stojí):

p *p* *sf*

ff *risoluto*
Mám zde svou Ka_tu_šku. Pojd', mi_lé dí_tě,
Sm. *p*

ře - kni, zda - li. již jsi ně - ko - mu, jež v sr - dci ve - le - bíš, se

Mích. (stranou pro sebe u vytržení):
za - slí - bi - la za družku? Můj Bo - že, snad by pán chtěl

U'istesso tempo.
Ka - tu - šku, mou dce - ru Ka - tu - šku?

Sm. D.
ff

Lento, non troppo. (♩ = 52.)
Vok (ke Katusce): *espress.*

dim. Proč jen tak pla - neš v lí - ci? Jen

po - věz, jen po - věz, ko - mus od - da - la sr - dé - čko mi - lu - jí - cí?

p

Kat. (úzkostně a stydlivě stranou, pro sebe):

Záv. (tajně k Voku):

Můj Bo - ze, jak to

Ó, věř mi, pa - ne strý - ci!

Jar. (pro sebe):

Ó, chví - le zdr - cu - jí - cí!

Mích. (s jedné strany ke Katušce):

Teḍ Jar - ka jen se

Rar. (s druhé strany ke Katušce):

Teḍ Jar - ka jen se

ří - ci? Mně stu - dem řeč by se - lha - la a stu - dem pla - nu

věř mi, pa - ne strý - ci: ta ji - né - ho již ko - cha - la, té musíš ty se

Ó, chví - le zdr - cu - jí - cí! Zdaž možno, by mne

zří - ci, bys pa - na Vo - ka do - sta - la. Toṭ hřích, ho

zří - ci, bys pa - na Vo - ka do - sta - la. Toṭ hřích, ho

cresc.

dim.

cresc.

v lí - ci. Můj Bo - že, jak to

pp zří - ci. O, věř mi, pa - ne strý - ci,

pp zklamala? Zdaž mů - že mne se zří - ci?

pp ne - do - sí - ci! Ted Jar - ka jen se zří - ci, bys

pp ne - do - sí - ci! Ted Jar - ka jen se zří - ci, bys

Sbor. *pp*

Sop. Což a - si pá - nu po ní? Snad srdcem k ní se

Alt. Což a - si pá - nu po ní? Snad srdcem k ní se

Tenor. Což a - si pá - nu po ní? Snad srdcem k ní se

Bas. Což a - si pá - nu po ní? Snad srdcem k ní se

pp po ní? Snad *cresc.* sr - d - cem k ní se, k ní se

ří - - ci, mně stu - dem řeč by se - lha - la a

ta ji - né - ho již ko - cha - la, té - mu - siš ty se

zdaž mož - no, by mne zkla - ma - la?

pa - na Vo - ka do - sta - la! Tot' hřích, tot' hřích, tot'

pa - na, bys pa - na Vo - ka do - sta - la, tot'

klo - ní? Což a - si pá - nu po ní, snad

klo - ní? Což a - si pá - nu po ní, snad

stu - dem pla - nu, pla - nu v lí - ci.

zří - cí, mu - síš ty se zří - cí.

f Zdaž mů - že se mne zří - ci?

hřích, toť hřích, ho ne - do - sí - cí!

hřích, toť hřích, ho ne - do - sí - cí! Jen u - pří - mně a

srdcem k ní, k ní se klo - ní?

srdcem k ní, k ní se klo - ní?

Har

smě - le svěř sr - de - čko mi ce - lé a máš - li ko - ho

rá - da, jen po - jme - nuj mi, kdože jest a ko - ho sr - dce žá - dá.

p

dim.

p dolce

Sm. Cl.

Cor.

cresc.

cresc.

Chce všech lid, by svatba byla, nuž bude svatba, dív - ko milá,

Tr. I.
Tr. II.
Tr.
Trp.

sf *p* *sf* *p*

espr.

však bude to - bě na počest, jen pojmenuj mi, kdo to jest, jež

p

svým chceš zva - ti, a tvým a tvým se mu - sí

sf *p* *cresc.* *sf*

espr.

stá - ti.

ff Tutti.

Sbor (zticha): *pp*

Ted' do - stal Ja - rek zlé - ho

pp *Sm.*

sf dim.

Fl. Ob.
Cl.
Va.
C. B. 7.

pp Ó, lá - ska pla - ne to - bě

pp Jar. (pro sebe):

pp Mích. *pp* Zdaž

pp Rar. (tajně s jedné strany ke Katušce): Ted' ne - pust' své - ho ště - stí

Ted' ne - pust' své - ho ště - stí z o - ka! bud

so - ka! Aj, kte - rá dív - - vka

pp (zticha): Ted' do - stal Ja - rek zlé - ho so - ka!

Cor. Fag.

zo - ka, byt' ně - mo - tou ji skry - va - la,

za bo - hat - ství pa - na Vo - ka, by

zo - ka! bud' zmu - zi - lá, bud' zchy - tra - lá,

zmu - zi - lá, bud' zchy - tra - lá, a

zchy - tra - lá, aj, kte - rá dív - - ka

aj, kte - rá dív - - ka

Aj, kte - rá dív - - ka zchy - tra - lá by

tak sr - dce mlu - vi ze hlu - bo - ka, jen
 mo - ji lá - - - sku pro - da - la.
 a ře - kni, ze chceš pa - na Vo - ka,
 ře - kni, ze chceš pa - na Vo - ka,
 zchy - trá - lá by ne - zá - da - la pa - na Vo - ka a
 ne - zá - da - la pa - na Vo - ka, a

dim.

Záv.

zjev, ko - mus je od - da - la.
Mích.
 žes mu své sr - dce, své sr - dce od - da - la.
Rar.
 žes mu své sr - dce od - da - la.
 ště - stí své by zmr - ha - la?
 ště - stí své by zmr - ha - la?

cresc.

Moderato. (♩ = ♩)

Kat. (váhá i přemáhá se):

Já mi - lu - ji -

Ó ne - lze mi, ó ne - lze mi to jméno ři - cí!

Kat. (stydlivě): *cresc.*

Záv. Nelze mi! Pověz ty jim

Nuž, nuž, ko - ho si zvolí?

Jar. Nuž, nuž, ko - ho si zvolí?

Mích. Nuž, nuž, ko - ho si zvolí?

Rar. Nuž, nuž, ko - ho si zvolí?

Sbor. Nuž, nuž, ko - ho si zvolí?

Nuž, nuž, ko - ho si zvolí?

Kat.

(spěchá k Jarkovi a skryje svou tvář v jeho náruči.)

sám, koho rá - da mám!

Záv. *sf* *p* *pp*
 Jej! Tedy jej, te.dy

Mích. *sf* *p* *pp*
 Jej! Tedy jej, te.dy

Rar. *sf* *p* *pp*
 Jej! Tedy jej, te.dy

Sbor. *sf* *p* *pp*
 Jej! Tedy jej, te.dy

tr. *sf* *p* *pp*
 Jej! Tedy jej, te.dy

dolce

Záv. jej!

Mích. jej!

Rar. jej! Vok (k Míchálkovi): *p*
 jej! Máš za to teď, že odbyt jsem a sám?

(s komickou zoufalostí): *mf*
 Až tuze, tuze, tuze,

Rar. *mf*

tu ze za to mám! Já mi-lu-jí-cím, pa-ne, po-ze-hnám.

Quasi andante. (♩ = 52.)

Vok (k Jarkovi):

Ty, jenž svou krev jsi za mne prolil, buď šťasten schotí, již jsi

zvolil! Tam v Rožmberka pokladech jest je jí věno. Již dnes, již dnes

buď štěstí va-se po-svě-ce-no, tam, na vyš-ším kde bro-dě kía-šter

vy-sta-vím, tam ol-tá-řem vám základ-ní buď ká-men; již

Jar. (vytrhne se Katusce):

na kůň! Tam vás o - tec Be - neš spo - jí. Já

Rar. *mf*

Cor. *trem.*

Pos. *p*

Fag. *pp* *sf*

A - - - - - ment!

Jar.

nešťastný! Ó ku ol - tá - ri já nesmím vstoupit s pokryteckou tvá - ří,

Bůh ne - smí že - hnat zlo - laj - ně - mu lhá - řil Já, Ka - tu - ško, já

sf *p* *sf* *sf* *p*

Kat. (zničena):

Jar.

Ó Bo - že můj!

ne - smím tvým se stát!

Rar. *mf*

Ha, ha, ha, ha! Sbor. *f*

Bas. *f*

Cl. *sf dim.*

Ó

Mich. *mf* Ach,

Sbor. Sop. *f*
 Alt. Ó ne_vděčný, za je_jí věr_ný cit ji za_mí_táš?
 Tenor. *f*
 Bass. Ó ne_vděčný, za věr_ný, věr_ný je_jí cit ji za_mí_táš?
 ne_vděčný, ó ne_vděčný, za věr_ný je_jí cit ji za_mí_táš?

Allegro vivo. (♩ = 69)

Mich. pa_ne, můj pa_ne, můj pře_dra_hý pa_ne, já vě_děl, že ne_ště_stí

hro_zné se sta_ne, že ne_ště_stí hro_zné se sta_ne! Když

Mi_lost tak bez_ze_ny zů_sta_ti rá_čí, mé dí_tě se u_sou_zí

Ob. *p* *p*
 Cl. *p*
 Fag. *p*
 Sm. *p*
 Cor. *pp*

sám, do - kud též bla - ho

ne - roz - kve - te vám; ze ne - chá mi - lou če - kat, o ta

po - še - ti - lost! do - kud se ne - za - snou - bí va - še Milost! Ha, ha, ha,

ha! Ach, pa - ne, můj pa - ne, můj

pře - dra - hý pa - ne, kéž vá - mi zas dí - tě mé šťastným se sta - ne,

poco languendo

zas dí - tě mé štěst_ným se sta - nel Jen rač - te si, Mi - lo - sti,

na - jí - ti že - nu, a věč - ně vás v mod - lit - bách ne - za - po - me - nu. Sbor.
Ach
Ach

Tempo I, più moto. (♩ = 76.)

pa - ne, náš pa - ne, náš pře - dra - hý pa - ne, kéž vá - mi zas děv - ce to
pa - ne, náš pa - ne, náš pře - dra - hý pa - ne, kéž vá - mi zas děv - ce to

Mích. *p*

Jen
šťastným se sta - ne, kéž vá - mi zas dě - vě to šťastným se sta - ne! Jen

šťastným se sta - ne, kéž vá - mi zas dě - vě to šťastným se sta - ne! Jen

rač - te se, Mi - lo - sti, o - že - nit a Pán - bůh sám ra - čiz vás

rač - te se, Mi - lo - sti, o - že - nit a Pán - bůh sám ra - čiz vás

rač - te se, Mi - lo - sti, rač - te se, Mi - lo - sti, o - že - nit a

p *cresc.*

od - mě - nit, jen rač - te se Mi - lo - sti, o - že - nit a

od - mě - nit, jen rač - te se Mi - lo - sti, o - že - nit a

Pán - bůh sám ra - čiz vás od - mě - nit, jen rač - te se, Mi - lo - sti,

ff

Jarek: *p*

v pra.vdě tak jsi při - sahal? Můj pane, v pravdě

Vok: *p dolce*

tak. Tys při - te - li, se promne o - bě - to - val;

Sm. *p* *pp*

(Obejme jej.) *Andante* (♩ = 56) *mf espress.*

tak do - sa - vad mě ni - kdo ne - mi - lo - val. Ó za tu lá - - sku

Sm. D. *p* *espress.*

nevděč - ní - kem se ne - smím stát; však čin bud' dí - kem. Jdi spoko - jen!

(k lidu) *poco riten.* *a tempo*

A vy též, mo - ji mi - lí! Chci bý - ti sám!

pp *poco riten.* *mf* *a tempo*

Jarek odchází zkormoucen. Michálek odvádí si plačící Katušku. Všechen lid se rozejde. Vok si vede Raracha a Závěše důvěrně v popředí.

espressivo

p *f*

dim. *dolce* *p poco rall.* *pp*

Più moto. (♩ = 88) Rarach: *mf*

Jde, pa - ne, o Jarko - vu du - ši, a vyprostít ji,

to - bě slu - ší; Ty ne - můžeš - li že - ně - ním, já

vy - ko - nám to mo - dle - ním, když vklá - šte - ře, ježz moc - ně hra - díš

D.Sm. *p* *f* *p* *sf* *mf* *trun* *trun*

B.F. Timp. B.F.

tam na ú-bo-či kVi.ta-vě, mne na o-patství zbo-žně

Vok: *f* Tak, o-tče Be-ne-ši, se
vsadíš, bych dbal ho k bo-ží o-sla-vě.

sta-ne.
Dím a men k tomu. Dí-ky, pa-ne!

Závěš:
Hle, rychlý posel při-jí-ždí tam k hradu! Má ci-zí kraj i zbroj.

Rarach: mf scherzoso

o - chra - ně. Aj mla - dou, hez - kou

dce - ru, v tom bo - ži prst je vě - rul Jen po - šli věr - né

po - sly pro ni, at' tvo - je o - chra - na ji clo - ní;

sempre p

tvůj sy - no - vec, pan Závěš mladý, by nejlepším byl průvodcem.

Jsi, pa - ne, dychtiv do - bré rady, nuž těš se, těš se, těš se,

nuž těš se je - jím o - vo - cem!

p *ff*

Moderato. (♩ = 70)

Vok. *mf*

Tak u - či - ním, jak o - na žá - dá v hro - bě, a jak ty, ot če,

Sf. *sf* *p*

Záviš: *f*

Vok: *mf* *f* Ó mi - le - rád, můj

ra - díš. **Rarach:** Ty, Zá - vi - ši, se pro si - ro - tka vy - pravíš.

p Bla - ze to - běl

(Rarach s úklonou odchází tváře se, jakoby se modlil.)

strý_čel

Vok: (k Rarachu)

S Bo_hem, ot_čel!

Vok: *mf*

Můj Zá-vi-šil tu dě-vu, ó ten skvost mi věr-ně o - pa-truj!

Záviš:

dolce espressivo

Aj,

Tat' na-de vše mi dra_hál

D. sm. dolcis.

p

zháš ji, pa - ne, již?

mf espress.

Tat' dce-ra ma_tky! již jsem mi_lo_val ach

prv-ní, sva-tou, ne-ko-nečnou lá-skou! Když za-vrhla mne,

byl jsem v světě si-rý; když ze-mřela, tu k je-jí pa-mě-ti jsem

klá-ster na-de bro-dem za-lo-žil, i Bo-ha pro-sil, bys mé du-še

sňal ten tě-žký, žha-vý o mi-len-ku žal!

Závěš: *mf*

A

ji-né ne-mi-lo-vals ni-kdy již? Ni kdy!

Tutti.

cresc. *riten.*

Jen je-di-ná mě

že-ny krá-sná tvář tak do-ja-la, že snil jsem lá-sky báj: *espress.*

ó vzpo-mí-nám, jak o-něch o-čí zář mi hvě-zdy ži-tí ro-zná-la a *espress.*

slun-nou kra-sou zo-ry své mi prodchla v ňa-dru zkve-tlý ráj!

Byl na-dě-ji to čas, ten krá-sný mlá-dí

ff *sf* *sf* *dimin.* *pp* *Sm.* *cresc.* *molto cresc.* *Cor.* *dim. molto* *p* *Cl.* *riten.* *a tempo* *espress.* *Cor.* *riten.* *a tempo* *Fag.* *cresc.* *f* *Cl.* *Ob.* *Cl.* *cresc.* *espress.* *f*

mf

máj! Též doufal jsem být mi-lo-ván; ó, že-no, hvě-zdo vna-dná,

p

Ob.

proč zů-sta-las mi chla-dná?

cresc.

accel.

Più animato. (♩ = 76)

A ji-ný, sr-dce tvého pán, tě po-jal v ná-ruč, o té-be mne

frinf.

Sm.

D.

poco cresc.

sf *p* *sf* *p*

zlou-pil, a zbyl mi zklama-né jen tou-hy pal.

sf *p* *sf* *p*

ff *Tutti.*

Já— prchal před sebou a kam jsem vstoupil, tam planul obraz tvůj

sf *sf*

rit.

a vzpo-mín-ka a žal. Ob.

rit. *dolce* *rallent.*

Cl.

Tempo I. *sottovoce*

I ne-vzňal sla-dký žár mě ni-kdy víc, a zá-dné sr-dce

Sm. *pp*

neinu-lo mi vs-tríc, *espress.* *espress.* *p* vždyt do-sud vzpo-mínám jen

Cl. Fag.

na těch o-čí zář, *poco cresc.* a do-sud je-di-ná mě že-ny krá- *molto espress.*

p *poco a poco cresc.* *e* *molto espress. f*

- sná tvář tak do-jí-má, že vě-řím v lá-sky

dim.

báj, že vě - řim vlá - - - sky báj!

molto espress.

Cl. Fag. Cor. V.

dim al pp

Záviš: *mf* *cresc.*

A zdě - di - la - li dce - ra matky tvář, a vze - je - li ti z jejích o - cí

zár, a za - pla - ne - li mla - dých snů tvých báj - ti v no - vý krá - sný

cresc.

ráj? — Jen dou - fe - j, věř! Ó vždyť již

Vok: *p*

sf *p* *f*

ne - o - do - lám a z du - še po ní, po mi - lostné volám, ach, kéž se

sempre dim.

riten. *sf*

bla_ho ztra_ ce_ né s ní vrá_ - - - - - til

pp *Fag.*

Moderato. (♩ = 69)

Rarach (z nenaání vystoupí potutelně před Vokem);

sottovoce

Tak ot_cov.sky chceš v o_chra_nu ji brá_ti,

pp *sf* *pp Sm.* *marc.*

Vok: *f*

tak, jak jsem ra_dil já! Však o_pat.ství? To bu_de

p *cresc.*

ff (Odejde se Závišem. Při tom vystoupivší Beneš stojí jako úžasem zkamenělý.)

ff *Tutti.*

tvél

Più allegro, ma non agitato. (♩ = 80).

Beneš. (vzchopí se):

ff

Pryč! Pryč! Propad_ni se v pe_kla no_cil

Hoj, od - há - nět mě ne - máš mo - cil Tvá du - še

Sm. Cl. Fag.

ne - ní či - sta, a moc - nost má tu

Fl. Ob.

ji - stal Ty pro - pa - dl jsi pro - klat - ství!

Fl. Ob.

Tys ka - zil Vo - ku sňá - tek, bys dě - dil všeckn sta - tek, a tuč - né shrá - bl

Beneš (dělá napřaženou rukou kříže v povětří)

o - pat - ství! Pryč jme - nem kří - že, ty pe - kel kní - žel

Tutti.

(Rarach před kříží přehá a skryje se za skaliska. Beneš vítězně předstoupí. V tom se krajina zatmí a Rarach zbaven poustevnického vousu vystoupí na skalisko, shodí se sebe poustevnický háv a objeví se v ďábelské podobě při blesku.)

Rarach: Δ

Tvá du - še ne - ní či - sta, a ko - řist má to

Δ (Beneš zděšen utíká pryč.)

ji - stál

Rarach (při zahřmění): (zmizi)

Ha ha ha ha ha ha ha!

Tutti. Tr. $m.g.$

ff *accel. sin al fine*

$m.g.$ (Vyjasní se.) (Opona dolů.)

sfz

Konec prvního dějství.

Dějství II.

Sednička v pastýřské chatrči. Stůl, sedadlo, v zadu okno, v pravo i v levo vchody. Jarek vstoupí s levé strany, oděn ve zvířecí koži a v poutnický plášť, v opáncích a s holi v ruce.

Výstup 1.

Jarek. Rarach.

Moderato. (♩ = 72.)

Tutti.

(Opona vzhůru.)

dim.

p

Sm.

dim.

Jar. *p* *sotto voce*

Kdo do_pře_je tu mdlé_mu spo_či_nu_tí?

pp

(Rarach vejde s Rar.)

Sm. Ob. Ob. Sm. Dech.

Buď ví - tán,

Sm. Dech.

F. Vlo.

pravé strany v podobě starého ovčáka.)

ci_zin_čel Jen ve_jdi s chutil Jsi a_si z_da_le_ka.

sempre p

(Postaví na stůl nádobu mléka a chleba.)

Zde přijmi večeř chudou.

Já jdu svým be-ruškám; též lač-ný bu-dou. (Odejde.)

dimin. *pp*

Allegro. (♩ = 120.) Jar. (usednuv prvé, odstrčí pokrm a vyskočí):

Jen klid, jen klid! jen du-ši mé-

pp *Sm. Cor.* *Timp.* *D.* *f*

- dej, Bo-že, mír! A ne-do-pust', bych zru-šil

ff *Sm.* *D.* *Sm.* *f*

pří-sa-hul Mé mo-dle-ní,

ff *Tutti.* *Cl.* *f* *p*

můj púst, mé pu - to - va - ní, má ka - jí - cnost, mé pří - sné od - ří - ká - ní,

Cl. Sm.

ó což to nezkrotí mé vá - šně vír?

Tutti.

ff

Sm.D. Sm.

molto dim. p

(V okénku chatrče objeví se vycházející měsíc.)

Dech. p dolce Fl. Ob. Cl. Fl.

Fag. * * *

sempre p

senza Rca.

Lento, non troppo. (♩ = 56.) V.I.

molto dimin. f f Sm. Cor.

Jar. (snivě a roztouženě):

Kam prchnout, kam prchnout před je-jím tak sladkým o-bra-zem?

Ob. V.I. *p* *espressivo*

Té dál - ky ve - ške - rá by ne - ob - sa - hla zem,

Fag.

kam do - ni - ká to kou - zlo di - vo - mocné krá - sky, ten zdr - cu - jí - cí žár,

ó tou - ha, tou - ha lá - sky!

A mním - li, ze tak mo - cný v ní - těz pla - ne bol, tu

mf

je - jí vzde.chy svů - dné sly - ším kol a kol! A

p

Cl.
Sm.
Fag.

po.mní - m - li, ze též tak mar.ně o - na tou - ží, tu

risoluto

kří - dlem dé.mo.na má vá - šen k ní jen krou - žíl

A mním - li, ze jsmesnad si na vždy ztra.ce - ni.

hned chtěl bych svou ji zvat i za své spase - ní!

Rar. (smích za scénou.)

Ha ha ha ha ha ha ha

rit.

sf *p* *ff*

vi - de

hal ha!

vi - ff - de

Fl. Ob.

Cor.

Jar. (po vnitřním boji obrátí se *espress.*)

Cl.

Fl. Ob.

Sm. D.

Ó

k luně jako v modlitbě.)

mír, můj Bo - že, mír!

Ó

f *dimin.* *p*

sli - to - vá - nil Viz mé tou - hy vír, ó dej, ó dej, — at'

cresc. *f*

cresc. *fz*

(Klekně u okna.) *pp* *sotto voce*

vy - tr - vám, at' vy - tr - vám! Ó dej, ó dej mně mír!

Sm.

dimin. *pp* *Ob. p dol.*

(Opřen o okno usne. Měsíc zajde a stmí se.)

Vcl. V.I. Sm. *sempre*

(Rarach za úplně tmy vrátí se

pp

v podobě ovčáka.)

Moderato assai. (♩ = 58.)

Rar.

Sm. D. *p* *sf* *3* *3* Jen ha-jej,

ho - lá - tko! Ha! ha! Mým bu - deš za krá - tko, ha ha! Kde dlíš, -

Va. Vcl. *6* *6*

tě vy - hle - dám, sen krá - sný to - bě dám, ha ha ha

sf *tr*

hal ha ha ha ha seň krá - sný to - bě dám.

f *pp*

Allegro, ma moderato. (♩ = 72.)

Sm. Cl. Ob. Fl. Cl. Ob. Fl.

pp *mf* *pp* *mf*

Bassi.

Tutti. *molto cresc.*

Rar. *ff*

8:...

Sem, lu - zné zje - ve - nil

ff Tutti.

ff

8:...

Sem, k je ho trá - pe ní

Sm. *sf* *sf subito p* *dimin.* *p*

(Na pokyn Rarachův promění se zadní stěna chatře v Rožmberskou krajinu z prvního dějství, kdež na balvaně u Vltavy v truchlivém zamyšlení sedí Kатуška obklopená žnečkami ji těšícími.)

Lento. (♩ = 56.)

Sm.

Cor. *p*

Bassi *pp*

Fl. Cl.

Fl. Cl. *p dolce*

Sm.

Sm.

Sm.

Viola Fag. *f*

marc.

Sm. D.

Sm. D.

Cor. *p*

Timp.

Allegro (♩ = 66.)

Rar.

f

At' lá_sky vá_be_ní ve bdě_ní, ve sně_ní jej svá_dí hloub a hloub,

p

espressivo

kde ne_ní, kde ne_ní spa_se_ní At' vše_chen vá _ sně žár -

p *f* *p*

v du - si mu za - tne spár, at ve - de ne - bla - hý on sne - be -

espress.

vía - dcem svár! Žeň zra - je za - se - tá,

hal již se tře - pe - tá v té krá - sy te - na - tech

ta du - se pro - kle - tál -

ff

cresc. f

Tutti.

At lá - sky vá - be - ní ve bďe - ní, ve sně - ní jej svá - dí hloub a.

Sm.D. p

hloub, kde ne-ní, kde ne-ní spase-ní. ten

fz Tutti.

ha-jej, ho-lá - tko, Sm.

Sm dim. *p* *p* *Fl.* *Sm.*

mým bu-deš za krá - tko!

Fl.

Jen u - sni zkroušen - a dří - mejzkoušen -

cresc. *cresc.*

a vsta-neš za-tra-cen, *strepitoso*

ff *Lento.* *Sm.*

Tutti. *8* *8* *sfz* *pp*

meč sou - dný již - je broušen!

ff Tutti.

A ny - ní pryč, co > sen a

Sm.D. > *dim.* *p* *cresc.*

(Zjevení zmizí)
klaml! Ted' ži - vá pravda zjev se

ff *L'istesso tempo.* (♩. ♩)

tam!

ff Tutti. *ff*

mf *cresc.* *f rit.*

Ted' octni on se v Rožmberka zdech a po - cit' v ná - ru - čí ted' ži - vý je - jí vzdech!

f Sm. *p* *dim.*

(Rarach se propadne.)

(Stěna malé sedničky zmizí, a objeví se velká skvostná síň na hradě Rožmberském s gotickými

8 Tutti.

8 okny, s velkými obrazy. V zadu vedou schody vzhůru k výstupku s otevřenou vyhlídkou na les-

8 naté hory. Dole u schodů zděné sloupky, na nichž spočívá zábradlí schodů. Jasně jítro. — Rarach

8 se propadne na jedné a stůl z chatře na druhé straně jeviště.)

Výstup 2.

Jarek spí. Vzadu nahoře na výstupku objeví se Míchálek a sestupuje se schodů. Později Ka-
tuška a Rarach v podobě Beneše.

Mich. *mf* >

Ach, zle se to - mu při - vy - kál Mně se to zvrť - lo

p

s nejkrás - ně - jším plá - nem; já mohl být dnes Ro - žm - ber - ka pá - nem,

cresc.

zde to ho hra - du pá - nem, a pa - na Vo - ka tchánem: a jsem zas přec jen hra - dní

Ob. Ob.

f *Sm.*

Mi - chá - lek, Ach, zle se to - mu

f *p*

při - vy - kál Toť ztrá - ta, toť ztrá - ta tu - ze ve - li - ká, až tu - ze

f *p*

ve - li - ká, až tu - ze, až tu - ze, tu - ze, tu - ze ve - li - kál

f *p*

Listesso tempo.

mf

Já sta - rý hra - dní Mí - chá - lek

jsem mohl pánům ří - kat teď:

Pán z Rožm - ber - ka Vok - můj zet; nej - vyšší krá - lův

mar - šá - lek - můj zet; pán Vít - ko - vic -

můj zet! A z to - ho vše - ho co je teď?

Kde nic, tu nic! kde nic, tu nic! Ó, světe, hled'!

Ó, světe, hled'!

Presto.
(Hrozi.)

Ta žen-ská plet', ta žen-ská plet', ta žen-ská plet'!

Meno mosso. (♩ = 100)

Když na mne ště-stí

zrovna pr-še-lo a již mne v pěsti zrovna dr-že-lo, tak že by chá-pal

ka_ždý tvor, byt' ne_byl zrovna prohna_ný: tu mi to zka_zil
Dech.

cresc.

Нар

Sm. Vla. *cresc.*

dce_ry vzdor a vrtoch, a vrtoch za_mi_lo_va_ný! Ach, ze vše_ho co
poco largamente
poco largamente e

poco largamente

Sm. *p*

zbý_vá ted'? Již ne_smí ří_kat Mí_chá_lek:

riten.

riten.

espress. tristamente

Pán z Rožm_ber_ka Vok, můj zet; nejvyš_ší krá_lův

mf 3

Tr. Tr. Sm. *p*

p Cor. *p* pizz. B.

mar_šá_lek, můj zet; a vše_to, svě_te, hled;

p *accl.*

f *sf* *p* *f*

zka_zi_la mi ta vzdoro_vi_tá, za_mi_lo_va_ná, šla ko_vi_tá, zka_zi_la mi ta zpro_pa_de_ná,

Sm. Ob. Fl. Cor.

zpro_pa_de_ná - ta žen_ská pleť! Ach! Ach!

dimin.

Tempo I.

Ach, zle se to_mu při_vy_ká, toť ztrá_ta tu_ze ve_li_ká, toť

Sm.D. p

ztrá_ - ta, toť ztrá_ - ta tu_ze ve_li_ká, až tu_ze, toť

espressivo sf

ztrá_ - ta, toť ztrá_ - ta, až tu_ze, až tu_ze, až tu_ze

sf

(Zvolna odchází na pravo.)

ve - li - kál

f Tutti. *ff* *sf*

(S levé strany vystoupí Rarach, s ním Katuška prosebně k němu obrácená.)

Kat.

Ó,

Cl. Sm. Cor. *dimin.* *p* Sm.

Výstup 3.

Katuška, Michálek, Rarach v rouše poustevníka.

Meno allegro.

zjed - nej, o - tce, by pan Vok již u - ci - nil ten vá - žný

pp

krok, by zas - nou - bil se. Pak by též Ja - rek na - vrá - til se.

Rarach:

Ne - tru - chli a sl - zu se - tři so - ka, za - snou - bím

Cor. Cor.

Mich. (zpozorovav oba, blíží se.) *mf*

já pa - na Vo - ka. O - tce Be - ne - si, ach,

(Katuška mezi tím s němým podivem pozoruje spícího Jarka.)

za po - kus to stojí: zasnoubit hled' Vo - ka s dcerou mo - jí!

Cl. *Ob.*

Moderato, poco animato. (♩ = 72)

Kat. On to jest! Toť Ja - rek můj! **Mich.** (ustrnut.)

Co že? Kdo že? (vede Michálka k Jarkovi)

Rar. Hled' a stůj!

Sm. *pdelicato* *simile*

Mich.

On se vrá - til! O' jak bědný, u - bohý, jak bludný psanec! To jest

Cor.

on, ten ne - ú - hle - dný, svě - to - bě - žný o - tr - ha - nec? To - hle spí - skal mi tu

Cor. 2. *cresc.*

Kat.

dolce

Mich.

dásl. On mi vrá - cen na vždy zasl. Mi - číš! Ta - ko - vé - ho mu - že snad bys

chtě - la? Je - nom hled'! Mí - sto pa - na Vo - ka z Rů - že to - hle má být

Rarach (stranou šeptá Míchálkovi):

p sotto voce

— můj pan zet? Jdi, já tu s blá - ho - vou — zů - sta - nu sám, — lep - ší

Mich.

Tak, tak, tak, sva - tý

jí — roz - u - mek do hla - vy dámi —

cresc. *Sm. D.*

Kat. (nad Jarkem):

(Odejde.)

Rarach (přistoupí a dotkne se Jarka):

mu - žil Ó dík, že tě mámi Vstaň, vstaň,

f *dim.* *p*

Allegro.

vstaň!

Tutti.

cresc.

Jarek (vyskočí):

f Kde dlím? *Sm.* Co zřím? *ff*

Largamente. (♩ = 56.)

Katúška:

Più moto. (♩ = 72.)

Ó pře_dra_hýl

Ó pře_dra_hál — *Sm.D.*

f dim. p *f > p* *Sm.D.* *Sm.*

Jarek: *p ma espress.*

Po ta_kém *espress.*

dim. *p dolce*

u_tr_pe_ní tvé sladké po_lí_be_ní, toť víc, — toť víc, — toť

pp

Rarach:

Moderato. (♩ = 69.)

rit.

víc, než ne_bes bla_že_nost! Již Ině_te k so_bě, vy srd_ce

rit.

Sm D.

(Odejde nepozorovaně.)

o_bě, již od_ří_ká - ní by_lo dost!

Výstup 4.

S levé strany vystoupí Míchálek a Závíš, s pravé Vok.

Vok: Jar_kul, Pří_te_lil

Tutti.

f *cresc.* *ff*

largamente (Obejme jej.) *mf*

Buď ví_tán! Ó

f *sf* *sf* *dim.*

dík, že_s vy_rval du_ši z hrůz_né sá_zky, v níž za_da_la se z tou_by lá_sky!

Sm.

p tranquillamente

Jen ma - lé str - pe - ní, a vy - ho - víš i lá - sce i své při - sa - ze; neb

Fag.

krá - sná Hedvi - ka již k hradu pí - li, a Vok ji pozdra - ví již

Ob. *p*

Sm. *p*

Vok: *f*

v krátké chvi - li. Ó jak mi jest! Mluv, jakáž He - dvi - ka? Jest

cresc. accel.

accel.

pyšna? vna - dna? la - ska - va či chla - dna?

Záviš: *f*

Ja - káž o - na jest?

Tutti. sf

più f

3 3 12

Moderato, con anima. (♩ = 66.)

Tutti.

espress.

ff
f
Sm. *ms. dim.*
m.d.

p dolce

Jak si - ré ptá - ce, le - tic v ji - ný kraj, - kdy kon - čin dál - ných

Cl.
più p Cor.
Fag.
Sm.D.
Cor.

zkoumá chmurný taj, kdy pod křídélkem strach a ne - po - koj a

poco cresc.

taj - ná naděj tlumí pís - ní zdroj: tu

f
p

zhlé - dne v há - ji te - plé hní - zde - čko, kde če - ká vlí - dné druha sr - de - čko

cresc.
poco a poco cresc.

a domov, lá - ska, věr - né ob - je - tí;

dolce
tu si - ré ptá - če v háj - se roz - le - tí a

pp dolciss.

na kří - dle tou - že - bně v z - pětém, na slu - ne - čka pa - pr - sku zla - tům

più p

se sná - ší sté sa - mo - tné tí - sně, a hla - ho - lí já - so - tem - pí - sně.

p

Tak spě - je k to - bě krá - sná si - rá dě - vi - ce, tak mi - lostnou ji

zře - ly o - či mé. Tak mi - lostnou ji zře - ly o - či

mé. Již u - staň!

Vok: *f*

Již u - staň! Ob - raz ten mě o - sl - níl

dim. *p*

Più allegro. (♩ = 92)

cresc. *f*

Vok (rozjaren):

Ó ja - ké ště - stíl Ó ja - ké ště - stíl Tak mi jest, jak

no_vá mla_dostby se na mne smá - la a jak by mē_ly rü - že

z kvést, kde čně_la pu_stá ži_tí mé_ho ská - la.

Più meno allegro. (♩ = 60.) *espressivo*

A ja_ko pe_ru_tě_mi by du_še má se mohla vznést, tam

na_d hvěz_da_mi vše_mi si se_jmout bol svůj ně_mý, a zdá se mi,

že rozle_tí pak bla_že_ná se voh_je_tí sem v lokty lá - - - sky k ze_mi.

mezza voce

Sny dá - - vné, ne - do - sně - né,

tak vá - bi - vé, tak bla - hé, a tou - hy nespl - ně - né, tak vroucí a tak drahé se

z hloubi no - ři zas, a zdá se mi, a zdá - se mi, ze

zá - - ři jim teď zdar, teď zdar jak slunce jas, že zá - ři jim teď

Allegro vivo. (♩. = 84)

zdar, teď zdar jak slunce jas!

Katuška:

pp sotto voce

Tak bla_ze pak v ra_dosti pos_po_lu dlít a

Záviš: *pp*

Tak bla_ze pak v ra_dosti pos_po_lu dlít a

Jarek: *pp*

Tak bla_ze pak v ra_dosti pos_po_lu dlít a

Michálek: *pp*

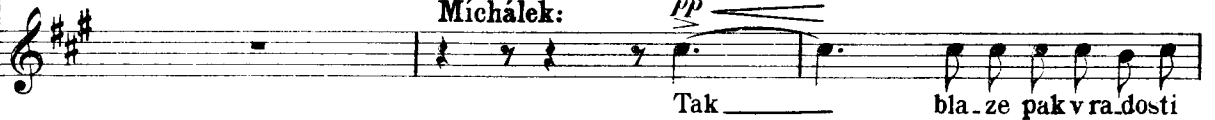

Tak bla_ze pak v ra_dosti

Vok: *pp*

Tak bla_ze pak v ra_dosti

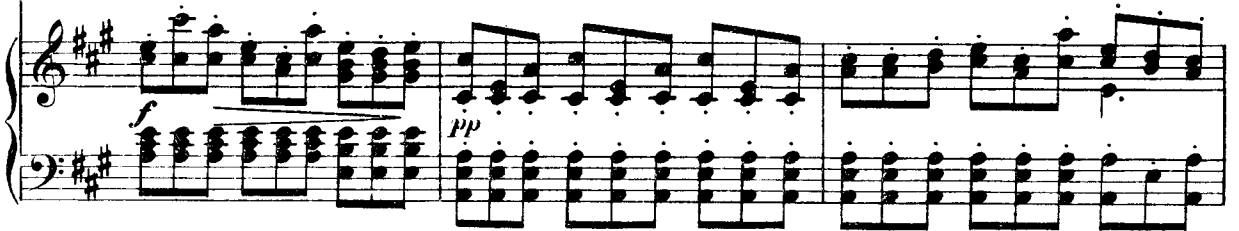

do_sí_ci vr_cho_le mi_lost_né tou_hy,

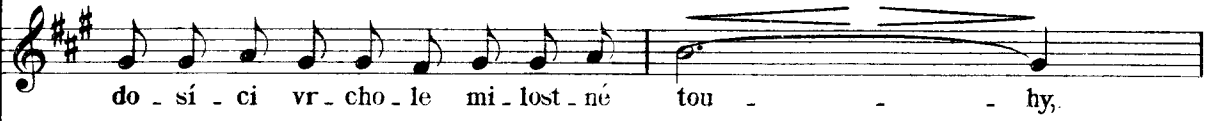

do_sí_ci vr_cho_le mi_lost_né tou_hy,

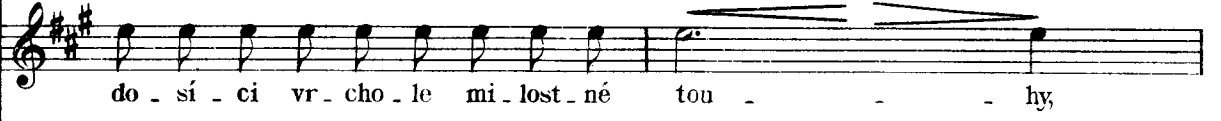

do_sí_ci vr_cho_le mi_lost_né tou_hy,

pos_po_lu dlít a do_sí_ci vr_cho_le mi_lost_né

pos_po_lu dlít a do_sí_ci vr_cho_le mi_lost_né

o necht' za to zá - pas byl těž - ký a dlou - - hý, jak
 o necht' za to zá - pas byl těž - ký a dlou - - hý, jak
 o necht' za to zá - pas byl těž - ký a dlou - - hý, jak
 tou - - - hy, o necht' za to zá - pas byl
 tou - - - hy, o necht' za to zá - pas byl

slad - ký to zdar, _____ jak slad - ký to zdar! _____
 slad - ký to zdar, _____ jak slad - ký to zdar! _____
 slad - ký to zdar, _____ jak slad - ký to zdar! _____
 těž - ký a dlou - hý, jak slad - ký to zdar, jak slad - ký to zdar!
 těž - ký a dlou - hý, jak slad - ký to zdar, jak slad - ký to zdar!

p
 Ó z ne - ji - sté, blud - né již dál - ky se chý - lí sny
p
 Ó z ne - ji - sté, blud - né již dál - ky se chý - lí sny
p
 Ó z ne - ji - sté, blud - né již dál - ky se chý - lí sny
p
 Ó z ne - ji - sté, blud - né již dál - ky se chý - lí sny
p
 Ó z ne - ji - sté, blud - né již dál - ky se chý - lí sny

cresc. *f* *p dimin.*
 lá - sky, sny lá - sky, sny lá - sky k cí -
cresc. *f* *p dimin.*
 lá - sky, sny lá - sky, sny lá - sky k cí -
cresc. *f* *p dimin.*
 lá - sky, sny lá - sky k cí -
cresc. *f* *p dimin.*
 lá - sky, sny lá - sky k cí -
cresc. *f* *p* *pp dimin.*
 lá - sky, sny lá - sky k cí -

- li!
 - li!
 - li!
 - li!
 - li!

f *cresc.*

Výstup 5.

Předešli. Pak Hedvika, družina její, lid veský a hradní. Později Beneš.

Allegro. (♩ = ♩)

Tutti.

ff

Sbor (za scenou):
Soprani. Altí.

Zdrá - - va vchá - - zej v chran - - ný hrad!

Tenori. Bassi.

ff

Zdrá - - va vchá - - zej

sempre ff

Zdrá - - - va vchá - - - zej, zdrá - - - va
 v chran - ný hrad! Zdrá - Zdrá - - - va - va

vchá - - - zej v chran - ný hrad!
 vchá - - - zej v chran - ný hrad!

Katuška: (odkvapí v levo)
Záviš: (odkvapí v levo)
Jarek: (odkvapí v levo)
Michálek:
Vok:

Již jdel Již ho - sti dra - hé vstříc!
 Již jdel Již ho - sti dra - hé vstříc!
 Již jdel Již ho - sti dra - hé vstříc!
 Již jdel Již ho - sti dra - hé vstříc!

esce. *ff*

Lento. (♩ = 48.)

Vok: *espress.*

Ó ja - ká - tí - seň bol - né

dim. *p* *piu p* *espr.* *Cl.* *Sm.* *Vla.* *Vello.*

bla - že - no - sti! Boj na - dě - je to s tem - nou pochyb - no - sti.

S levé strany znenáhla vchází lid, pak Hedvika v smutečném rouše, vedena Závišem. Družina Hedvičina, Katuška a Michálek úslužně Hedviku obklopují. Mezi lidem Beneš.

Molto vivace. (♩ = 92)

Tutti. *cresc.* *f*

Sbor ženský: *ff*

Zdrá - va vchá - zej v chranný hrad!

*ff*Sbor mužský: *ff*

Zdrá - va, zdrá - va vchá - zej

ff

cresc. *ff*

Srd-ce všech ti ná - le - ží!

v chran-ný hrad! Srd-ce všech ti ná - le - ží!

ff Ví - - tej nám, ví - - tej nám

ff Ví - - tej nám, ví - - tej nám

ff Viola.

a bla - ze žij, a bla - ze žij! Ví - - tej

a bla - ze žij, a bla - ze žij! Ví - - tej

va

nám, ví - - tej náml

nám, ví - - tej náml

mf

(Vok opíraje se o Jarka, mocně dojat skrývá se za ním. Ostatní stojí v kruhu kolem. Hedvika vstoupí do prostřed a rozhlíží se.)

dim.

p dim.

Moderato. (♩ = 76)

Hedvika:

mf

Jsem dě - va si - rá;

Sm. *pp*

Sm. *p*

kdež jest ten, jenž ot - cem být mně sli - bu - je?

Fl. Cl. *p*

Ob. *p*

Fag. *p*

Jsem chu - dá si - ro - ta; kdež on,

Sm. Tutti. Sm.

jenž vě - nu - je mně vlí - dný do - mov no - vý?

Zde me - zi vá - mi ne - zřím tvá - re je - ho, a jest to do - brá, mi - lá tvář, již

p *p* *f*

(Dívá se na obrázek, ježž má ná hrd -
znám v tom ob - ra - ze, vždy srd - ce mé - ho blí - zkém.

p *f*

le zavěšený)
sotto voce
Ten ma - tka mrou - cí da - la mně, i ře - kla mrou - cím hla - sem:

Sm. *p* *dim.*

Andante. (♩ = 52) *sempre sotto voce*

„Až o-pu-stím tě vsvě-tě tom a dří-mat bu-du
v hro-bě, zde on tě bu-de mi-lo-vat, on ot-cem bu-de
to-běl“ Proč ne-vi-dím zde dra-hé tvá-ře té?

Sm. *pp* Cor. *espress.* *smorz.* *p*

C.B. Fag.

(Jarek ustoupí stranou, Hedvika poznavši Voka blíží se k němu, a on jde jí vstříc.)

Tempo I. Hedvika:

Tos ty, tos ty! Ó dej-se ot-cem
zvat; ó přej mi dět-ské lá-sky dík ti vzdát!

Tutti *f* *ff* *mf* *cresc.* *f* *sf* *p*

Vok: *espress.*

Jak dí-tě mé v mém do-mě domov měj; své srd-ce št-ví-rám ti ja-ko jej.

Sm. *sf* *p* *espr.*

Andante. (♩ = 52)

Hedvika: *pp*

Vok: Mé drahé mat-ky hlas a sva-tě
Tvé drahé mat-ky hlas, a sva-tě vroucný

Sm. *sf* *p* *pp smorz.* *pp* *dolc.* 3 3

D. Pos.

vrouc-ný vzkaz mne k to-bě ví-že, u-čí k to-bě lnout:
hlas mne k to-bě ví-že, u-čí k to-bě lnout:

Ob. *dolce* 3 3 *Ob.Cl.* *Sm.* *cresc.*

Fag.

pìu f 3 *pìu f* 3 *p*

ó při-jmi dce-ru, ne-zruš, ne-zruš, mi-lych pout!
ó při-jmi ot-ce, ne-zruš mi-lych pout! Tys

Sm. *D.* *sf*

od té chví-le dce-ra má!—

Sbor. Sopr. *pp*
Za dí-tě své ji při-jí-má, za dí-tě

Alti. *pp*
Za dí-tě své ji při-jí-má, za

Ten. *pp*
Za dí-tě své ji

Bas. *pp*
Za dí-tě

Hedv. *fz* (odcházejí)
Ó jak mi bla-ze s ot-cem dlít!

Vok: *fz*
Ó jak mi bla-ze s dce-rou dlít!

své ji při-jí-má Za dí-tě své ji

dí-tě své ji při-jí-má Za dí-tě své ji

při-jí-má Za dí-tě své ji

své ji při-jí-má Za dí-tě své ji

Rad. * Rad. *

(mezi odchodem)

pp

Ó jak mi bla-ze sot-cem dlít!

pp

Ó jak mi bla-ze s dce-rou dlít!

při-jí-má!

při-jí-má!

(Lid odchází.)

při-jí-má!

při-jí-má!

Sm.
D.

mf *espressivo*

Výstup 6.

Vok, Beneš, pak Rarach.

(Vok se rychlým krokem vrátí)

Allegro. (♩ = 108)

dim.

sf

Vok:

Ó ja-ký vír! Ó jak mi jest!

sf

ff Tutti.

Andante cantabile. (♩ = 63)

dim. *Sm.* *sf* *p ma espressivo*

CB. Cello

Vok: *p poco a poco espressivo*

Až v sr.dce hloub tak žha.vě mi to po.li.be.ní

sá - lá. Ó mi.lu.ji

p *più sf*

Più allegro. (♩ = 92)

jak v mlá - di dnech; týž jest to zá.pal,

dim. *Sm.*

týž to žeh, ba mním, že kouzlem mlá - dí čas se vrá - til

cresc. *rallent.* *p*

Molto moderato. (♩ = 48)

cresc.

zpět, s ním o-na zas, ach o-na, je-jíž krá - sná tvář - mě

espress. *p*

do-ja-la, že snil jsem lá - sky bájl

cresc. *f* *sf dim. p* *Tutti* *f*

Sf. *Sf.* *dimin.* *p* *espress.*

Beneš: *p*

Allegro.

Vok: *f*

Svých sli-bů pamatuj! Ty v prach mě s nebe strháš!

cresc. *sf* *f*

Beneš: *mf*

(Beneš jde ke dveřím)

Vzbuď v sobě svě-domí, dám ná-božnou ti ra-du.

Ob. Cl. *p* *Fag.* *Sf.* *f*

v zadu v levo a zastrkuje závoru, pak v pravo taktěz; v tom v levo vystoupí jemu za zády ze země
Rarach co poustevník.)

Animato. (♩ = ♩ = 63)

Vok:
mf Já hořím pro tu rajskou
vnadu; tvůj soud mě
o.hromí, a pout mých ne-zlo-mí.
Beneš:
Ó zlo-mím ná-bo-žno-stí
Vok:
jho světských to-bě pout! Z jich kouzla ne-vy-pro-stí

mě ná-božný tvůj soud. Ten obraz, k němuž
ho-ru - ji, mi nad vše
zbo - žno - ván!

Moderato assai. (♩ = 66)

Beněš: *f*

Slib o-patství mně; věděl bych pak

Rarach (přistoupí k Voku s druhé strany):

Vok: *f* *mf*
ra-dul Já sli-bu - ji. Já ví - ru kla-du tvé ru-ky dá-ní

Vok (podá
Rarachovi pravici):

i v tvá slova; leč, pa-ne přislib o-pat-ství mně zno-va! Nuž

Beneš (v pravo):

at' tvá pamět slib můj pe-vně cho-vá; jen dej mi ra-dul stejně: By Ja-rek

Rarach (v levo):

By Ja-rek

na při-saze ne-spá-chal zra-du kla-tou, ty po-ko-jně a bla-ze se zas-nub

na při-saze ne-spá-chal zra-du kla-tou, ty po-ko-jně a bla-ze se zas-nub

na při-saze ne-spá-chal zra-du kla-tou, ty po-ko-jně a bla-ze se zas-nub

Sm.

s cí - - - - - rkví sva-tou!

Tim.

non agitando

s cí - - - - -

rkví sva-tou!

s cí - - - - -

rkví sva-tou!

pp

Vok:

mp

Beněš:

Rar. *b*

Tak spa - síš pří - te - le i se - be.

Sm.

sf sub.p

Moderato assai. (♩ = 63)

Vok: *f*

V ten den, kdy o - pat

Rarach: *f*

V ten den, kdy o - pat zvo - le -

Beněš: *f*

V ten den, kdy o - pat zvo - le - ný

accel.

Sm.

D. *sf*

zvo - lený zdi klá - šte - ra mi po - svě - tí, chci slo - žit, chci slo - žit

ný zdi klá - šte - ra ti po - svě - tí, ty slo - žíš, ty slo - žíš sva - tou

zdi klá - šte - ra ti po - svě - tí, ty slo - žíš, ty slo - žíš sva - tou

sva - tou o - bě - tí slib ře - hol - ní, slib vzne - še - ný;
o - bě - tí slib ře - hol - ní, slib vzne - še - ný;
o - bě - tí slib ře - hol - ní, slib vzne - še - ný;

sf *dim.* *p*

svou du - ši cí - rkvi od - dám, co
svou du - ši cí - rkvi od - dáš, co ne - vě - stě jí ru - ku
svou du - ši cí - rkvi od - dáš, co ne - vě - stě jí ru - ku

ne - vě - stě jí ru - ku po - dám.

po - dáš, svou du - ši cí -
po - dáš, svou du - ši cí -

cresc. *cresc.* *cresc.*

Va.
Vlo.
CB.

Svou du - ši cí - rkvi od - dám, co
 rkvi od - dáš, co ne - vě - stě
 rkvi od - dáš, co ne - vě - stě
 Sm.
 mf Vcllo espr.

(Vok jde po schodech na pavlân, při čemž se mu Rarach stavi na oči, a Beneš se za Rarachem schovává, tak že i nyní jako po celou scénu Vok vidí jen jednoho poustevníka.)

ne - vě - stě jí ru - ku po - dám.
 jí ru - ku po - dáš.
 jí ru - ku po - dáš.
 Tutti.

Allegro. (♩ = 120)

Vok (volá s pavlánu ven):

Sem, prá - te - lé! Sem, li - de můj!

Sem v tu - to chvi - li! Vá - žnou věc vám zje - vím.
 Fl.
 Cl.
 Ob.
 Fag.
 Sm. D.

Výstup 7.

Vok ohlédne se a vrací se s pavlánu, vidí Beneše zdanlivě ponořeného v modlitbu. S různých stran vstupují: Hedvika, Katuška, Jarek, Michálek a Sbor.

Second system of piano introduction, continuing the musical texture with various articulations and dynamics.

Sbor.
Sopran. *f* Ja - kou
Alt. Ja - kou
Tenor.
Bas. *f* Ja - kou

Vocal and piano accompaniment for the chorus entry. The vocal parts (Soprano, Alto, Tenor, Bass) enter with the text "Ja - kou". The piano accompaniment is marked *ff* and features a strong rhythmic accompaniment.

zvěst, ja - kou zvěst, ja - kou. zvěst nám dáš, pa - ne *cresc.*
Ja - kou zvěst, ja - kou. zvěst, ja - kou zvěst nám dáš, pa - ne *cresc.*
Ja - kou zvěst, ja - kou. zvěst, ja - kou zvěst nám dáš, pa - ne *cresc.*
zvěst, ja - kou zvěst, ja - kou zvěst nám dáš, pa - ne *cresc.*

Tutti. *cresc.*

náš? Vel, vel, a já - so - tem se
 náš? Vel, vel, a já - so - tem se
 náš? Vel, vel, a já - so - tem se
 náš? Vel, vel, a já - so - tem se

sta - ne, k če - mu vy - zveš nás, se sta - ne, k če - mu vy - zveš
 sta - ne, k če - mu vy - zveš nás, se sta - ne, k če - mu vy - zveš
 sta - ne, k če - mu vy - zveš nás, se sta - ne, k če - mu vy - zveš
 sta - ne, k če - mu vy - zveš nás, se sta - ne, k če - mu vy - zveš

Meno allegro. (♩ = 72)

nás!
 nás!
 nás!
 nás!

Vok.
 Zá - měř po - svát - ný, skutek

pa - má - tný hlá - sím vám. V klen - bu klá - štera dne - šní - ho se

Sm. *p tranquillo*

vy - dám - ve - če - ra, v modlit - bách tam přes noc vy - tr - vám.

Z ji - tra klá - šter vy - svě - ti - ti dám a co pr - v ý mni - ch tam vstou - pím

Cl. Fag. *f Cor.*

Hed. Kat. *p* *cresc.* *f*

Záv. *p* Jak, ó pa - ne? Nemožná, nemožná to zvěst!

Jar. Mich. *p* Jak, ó pa - ne? Nemožná, nemožná to zvěst!

cresc. *f*

sám. Sber. *p* Jak, ó pa - ne? Nemožná to zvěst!

p *f*

Sm. D. *p* *f*

Jak, ó pa - ne?

Timp. H.M. 14

Vok: (k Jarkovi).

mf

S Bohem, pří-te-li! Já již se snou-bím s cír-kví, již jsi vazby prost, již

Cl. Sm. Ob.

Mich. (hrozí Beneši):

bla-žen buď! S církví? a ne s ženou? Tak to ša - lit ne-be?

Sm. D.

f

Po-znávám v tom te-be šelmu zloře-čenou, po-znávám v tom te-be šelmu zloře-čenou.

Andante. (♩ = 56)

Záv. *f*

Jar. (k Voku): Bojů

Blaha lá - sky tak se ne-od-ří-kej, na vždy zru-šil bys i

Sm. D. Ob.

Hed. (k Voku): *f*

Ó tak zá - hy již se

slá - vy tak se ne-od-ří-kej, rá-mě své jí za - svět ja - ko mé!

blaho mé. Neklam se-be! Tak se ne-vy-my-kej pá - sce něžné to bě

Cl. Ob. Fl.

Hed.
ne - od - ří - kej, dce - ry svo - jí si - ré, bez - do - mé, vě - čné

Kat.
Blaha lá - sky, bla - ha lá - sky tak se

Záv.
Jar. Slu - žbě vla - sti tak se ne - vy - my - kej, tam tě vo - lá he - slo

vě do - mé.
Mích.
Blaha lá - sky tak se ne - od - ří - kej, svě - ta sla - sti, svě - ta sla - sti so - bě

Ben.
Lá - sky, slá - vy svě - ta již se od - ří - kej!

lá - sce mé se ne - vy - my - kej, neznič zno - va zkvete

ne - od - ří - kej! svě - ta sla - sti so - bě ne - za - my - kej,

ne - sklon - né. Přilni k hr - di - nám,

Blaha lá - sky tak se ne - od - ří - kej,

ne - za - my - kej! Zů - staň vlá - dcem nám, zů - staň vlá - dcem nám,

S po - ku - še - ním jen se po - tý - kej, jen se po - tý - kej,

Sbor.
Blaha lá - sky tak se

zkve.tlé bla - ho mé!

zů - staň vlá - dcem nám! Sr - dce dí -

Jim - žto chra - brost da - lo ne - be! Sla - vný král -

na - vždy zru - šil bys i bla - ho mé!

zů - staň vlá - dcem nám! Sr - dce dí -

s po - ku - še - ním jen se po - tý - kej! Na své

ne - od - ří - kej, svě - ta sla - sti so - bě ne - za - my - kej!

Tutti.

co po - cí - nám, co po - cí - nám, co po - cí - nám!

včí te - be rá do vne - se v lá - sky, v lá - sky

a vlast tvá te - be kví - tě - zným, zvou kví - tězným

včí, sr - dce dí - včí te - be rá - do vne - se v lá -

ce - sty ne - be mo - cně vo - lá te - be, vlast - - tvá: ce - la to, a

Zů - staň, zů - staň vlá - dcem

zů - staň vlá - dcem

Più moto. (♩ = 66)

ne.be!

druži.nám!

— sky ne.be!

chrám!

nám!

nám!

Jar. *ff*

Znova pří.sa.hám: At mě tresce ne.be,

Timp. *ff* *f* *dim.*

Sm. D.

do.kud v ště.stí nez.rím te.be, po bla.hu.li sá.hnu

Vok: (pro sebe) *mf* *f*

Ó jak o.do.lám! Ó jak

p *f*

sám!

o - dolám!

Zda-li klamu se-be, že zas věřím

dim.

p

dim.

Záv. *pp*

Slavný král a vlast

Mích. *pp*

Neruš so-bě, ne-ruš ště-sí

cresc.

v lá - - - - - sky ne-be?

p Ben.

Lá - - - - - sky,

Sbor. *pp*

Sr-dce dí - včí te-be rá - - do

Sr-dce dí - - včí

Hed.

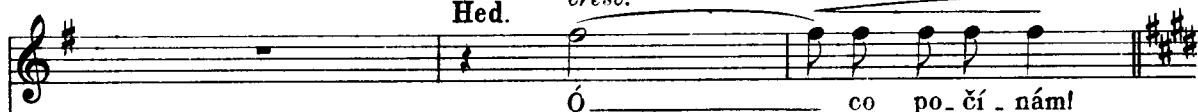
cresc.

Kat.

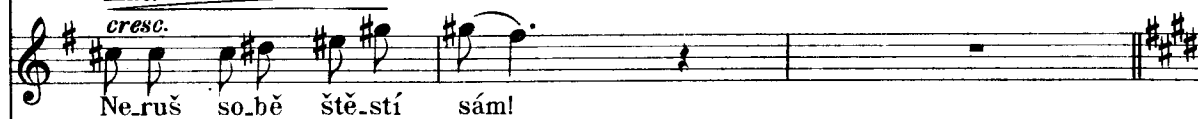
cresc.

Záv.

cresc.*p* Jar.

Mích.

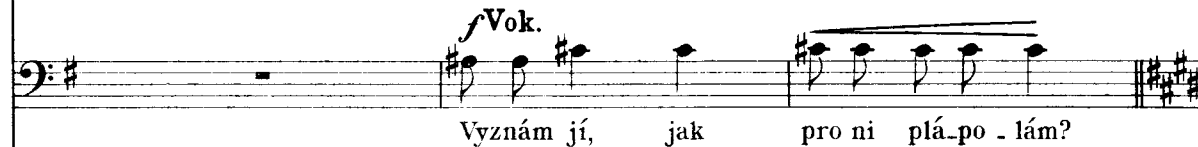
*f* Vok.

Ben.

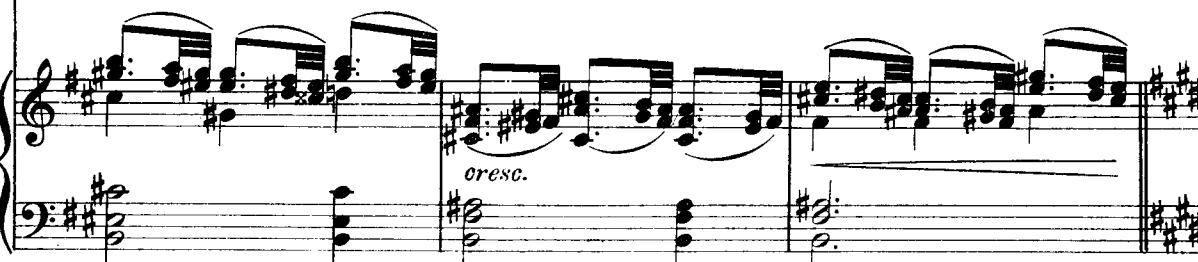
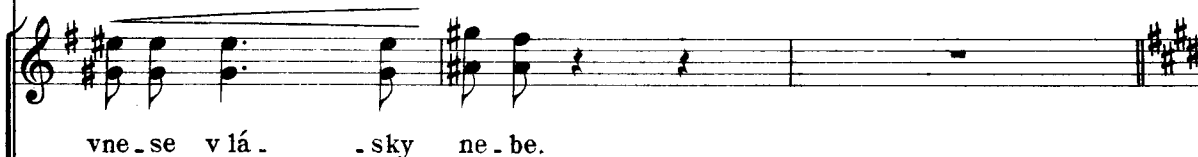

f cresc. Proč mi jest, že moje nebe v nivec kle-sá? *ff* So-tva se-be

ff Sr-dce dí

ff Slavný král

te-be, *f* po blahu-li sá-hnu sám! *ff* Blaha lá - sky

f Ne - ruš so - bě ště - stí sám! *ff* Sr-dce dí

f S po - ku - še - ním jen se po-tý - kejl *ff* Na své cesty

f Ne - ruš so - bě ště - stí sám! *ff* Zů - staň

f Tutti. *ff* Tr.

ve svém toužném bo-lu znám! _____

_____ včí te-be rá - do vne-se v lá - - - sky ne-be,

_____ a vlast tvá te-be k ví - tězným zvou dru-ži - nám,

tak se ne-od - ří - kej, na vždy zru-šil bys i bla-ho mé,

_____ včí te-be rá - do vne-se v lá - - - sky ne-be,

Ó _____ jak o - do-lám!

ne - be mo - cně vo - lá te - be: vlast tvá _____

vlá - - - dcem nám! _____

H.M. 14

fff
so - tva se - be ve svém toužném bo - lu známi

fff
ne - ruš so - bě ště - stí sám, zů - staň vlá - dcem

fff
sla - vný král a vlast tvá te - be k ví - tě - zným zvou

fff
na vždy, na vždy zru - šil bys i bla - ho mé, bla - ho

fff
ne - ruš so - bě ště - stí sám, zů - staň vlá - dcem

fff

fff
ce - la to a chrám, ce - la to a

fff
zů - staň vlá - dcem

fff

8
fff *rinz*

nám!

dru. ži. nám!

mél

nám!

chrám!

nám!

sf Tr.

Moderato.

Vok (pro sebe):

Ó ta bá-zeň! Zoufám sobě dosud. Nuž, at ona sama

p

Sm.

Cor. Fag.

dolce

Dech.

p

Moderato. (♩ = 66.)

(předstoupí a mluví ke všem.)

rozhodne můj o sudl V zá mě ru svém zbožném vytrvám, a le

Sm.

pře ce zkusím je ště sáz ku, vzdá li kte rá dív ka mně svou lá sku.

(pláše při tom stále hledí po Hedvice.)

Z lá sky sa ma li mne zvo lí kte rá, nech at' při jde za mnou

Cl. Ob.

Sm.

Fag.

cresc.

f

do klá šte ra v ten to ve čer, než li o dě ji se v rou cho mňi šké, a nechť

dim.

za snou bí se mí sto sva té cí rkve se mnou, se mnou

Mích. *f*
I - nu,

ff Beneš (káravě za Vokem):
(odchází.)

hří *Tutti.* *ff* šnýml Sy - nu, sy - nu,

i - nu, i - nu, i - nu, i - nul (odcházejí.)
sy - nul

Sbor: *ff*
Zdráv bud' pan
ff

Vok, náš do - bro - dějl (Opona dolů.)

V pozadí podél jeviště proud Vltavy, spadající v pravo s lesnaté skály přes balvany a kmeny. Přes vyčnívající skaliska lávka z kmenů sroubená, od ní za řekou cesta lesem se vinoucí ve směru ke klásteru, jež jest viděti v levo v pozadí, opodál za řekou. Vlevo i v pravo nad řekou skály, mezi nimiž jedna podobná asi tvaru kovadliny, tak zvaná „Čertova kazatelna“ u „Vyššího brodu.“ Všude roztroušené balvany.

Výstup 1.

Moderato assai. (♩ = 50.)
quasi pizz.

Bassi
Timp.
pp trem.
Cor.
pp
Cl.
Ob.
p
cresc.

(Opona vzhůru.)

(Vstoupí Závíš, Vok a Míchálek, jenž nese těžkou skvostnou knihu.)

Vok (k Závíši):
mf

Zde klášter ten, jež vystaviv chci

Sm.

poco rallent.

(k Míchálkovi):

(Míchálek odejde přes

o - bý - vat. Jdi, starče, rozlož v modlitbě mé tu svaťou knihu.

Sm. D.
p rit.
f p

lávku a cestou ke klásteru.) Závíš:

Tak jako že chci mečem proslavit se sám, tak doufám, že ty mnichem nebudeš.

cresc.

Andante. (♩ = 56.)

Vok: *p*

Jet' leh-ko za klá-šter-ní ve-ře-jí se pohřbí-t s o-klá-ma-nou na-dě-jí.

Sm.D.

espressivo

Kdož na mne vzpo-me-nou, těch má-lo vě-ru; jen ty,

Cl.

Ob.

Cor.

Fag.

jež ja-ko sy-na mi-lu-ji, snad Hedvi-ka, již cho-vám ja-ko

sotto voce

espress.

p dolce

Ob.

Cl. *pp*

Fag.

rit.

Tempo I.

dce.ru. Vás o-ba bych tak rád zřel na bla-ho-sti

Sm.D.

frit.

sf dim.

Sm.D.

p

vr-cho lu: tys ho-den lá-sky, mlád, ó žij-te v lá-sce

p

*poco rit.*Záviš; *f*

po - spo - lu Tak roz - lou - čím se bez bo - lu. Jak?

poco rit.

p non legato

Allegro, ma moderato.

Snoubit chceš mě s Hedvikou? Vždyť to bě spě la vsťříc, v tvou lásku doufajíc.

f

p

Sm.

Vok:

Již o - stav šal - bu vše - li - kou; jsem za - vr - žen, tys mi - lo - ván a

f

p

Záviš (vzpouzí se):

zvo - len, ty mi - lu - ješ. Jsem lá - sky prost a vo - len!

Allegro moderato. (♩ = 66.)

mf Záviš:

Vok: Ty mi - lu - ješ ji, tlu - míš vá - šně znoj

Ty mi - lu - ješ ji, tlu - míš vá - šně znoj a

p

a se svým srdcem, a se svým srdcem kru.tý vál - číš boji
se svým srd - cem kru.tý vál - číš boji

cresc.

Výstup 2.

Předešlí. S levé strany Jarek a Katuška, přivádějící Hedviku.

Moderato. Hedvika:

Sm.D. Kam dál mě ve - de - te?

Kdež té - to ca - sty cíl? Aj hle, pan Vokl Můj

Ob.

pa - ne ot - cov.ský, ó rci, kde jsem?

cresc.

Jarek:

Tam zříš, co pou - ti té jest dů - vo - dem: tamť Vo - kův bi - lý

Sm.

Нар

klá - - - - - šter nad bro-dem.

Allegro. (♩ = 104.)

Hedvika: *f*

Tutti. Jak? Klá - šter, kde pan Vok chce o - ce - ká - vat

Sm.

ff *f* *dim.*

tu mi-len-ku, jež sa-ma přijde se mu vzdá - - - - - vat? Sem vloudils mne,

p *sfz* *sfz dim.*

Tutti.

(k Voku) *Meno allegro.* (♩ = 63.)

kde pro-dlít brá - ní stud? Ó pa-ne, promiň ne-vě-do-mé

p *cresc.*

Sm.

blud; buď s Bohem, ne-chci tamtě ru-šit v mo-dlení.

Cl. *p dolce*

Vok (pro sebe): *sotto voce*

(k Hedvice) *mf*

Hedvika: *p*

Nuž s odvahou! Má dce-rol Pa-ne

Ob. p dolce espressivo

Fag.

můj (bázlivě) Nuž, pa-ne? (zarazí se, k sobě.) Nuž?

Má pře-dra-hál Smělce stůj!

sf Viola.

(pro sebe) (k Hedvice)

Ne-mo-hul Bud' s Bo-hem, bud' s Bo-hem, od-chá-zím, bud'

dim.

(odchází ke klásteru.)

šťastnal Sm. On jdel On jdel

Allegro. (♩ = 108.) cresc.

Hedvika:

Můj Bo-žel Bol v mém srd-ci

Sm. D.

H. M. 14

hlo - dá. Proč je - ho „S Bo - hem“ tak mě v du - si

bo - dá? Ó — ne - lze mi to snést,

dimin.

že jde tak be - ze slo - va a bez ža - lu

Sm.

a ne - vra - cí se zpět.

rallent.

pp

Sm.

Tr.

Tim.

Lento non troppo. (♩ = 50)

Katuška:

Ó ne - dej

Záviš:
Ó ne - dej v od - ří - ká - ní se po - hřbít nám a v bez - na - děj!

Ob.
Cl.
Fag.

(Tmí se více a hvězda vychází.)

v od - ří - ká - ní se po - hřbít nám a v bez - na - děj!

Jen ně - ha tvá mu

Jarek:
Ó ne - dej v od - ří - ká - ní se po - hřbít nám a v bez - na - děj!

Jen ně - ha tvá mu zbrá - ní, o sou - ci - tu mu znám - ku dej!

zbrá - ní, o sou - ci - tu mu znám - ku dej, mu znám - ku dej!

Jen ně - ha tvá mu zbrá - ní, o sou - ci - tu mu znám - ku dej!

Ob.
più p
dolce 3

Hedvika:

Že mi-lu-je mě taj-ně v skry-tu?

On mi-lu-je tě žha - vě v skry - tu, snad sr - dce tvé

On mi-lu-je tě žha - vě v skry - tu, snad sr - dce tvé

On mi-lu-je tě žha - vě v skry-tu, snad sr - dce tvé

Ó ne - vě - řím, že ji - skru ci - tu mi vlí - dně, mi vlí -

těž ji - skru ci - tu mu vlí - - - - - dně

těž ji - skru ci - tu mu vlí - - - - - dně

těž ji - skru ci - tu mu vlí - - - - - dně

- dně dá!

Hle, ta - mo vše - ru na blan - ky - tu

dá! Hled', ta - mo vše - ru na blan - ky - tu

dá! Hled', ta - mo vše - ru na blan - ky - tu

dá! Hled', ta - mo vše - ru na blan - ky - tu

Fl.

Cor. 3

p dolce

na blan - ky - tu již pr - vá hvě - zda v lad - ném svi - tu se
 již pr - vá hvě - zda vladném svi - tu se po - zve - dá a k sli - to - vá - ní
 již pr - vá hvě - zda vladném svi - tu se se po - zve - dá a k sli - to - vá - ní
 již pr - vá hvě - zda vladném svi - tu se poz - ve - dá a k sli - to - vá - ní

po - zve - dá, a k sli - to - vá - ní sva - tou vzý - vá krá - sou.
 sva - tou vzý - vá krá - sou. Již ky - ne chví - le o - sud - ná: ó
 sva - tou vzý - vá krá - sou. Již ky - ne chví - le o - sud - ná: ó
 sva - tou vzý - vá krá - sou. Již ky - ne chví - le o - sud - ná: ó

Již ky - ne chví - le o - sud - ná, zda vě - rit mám že mohu všem být spá - sou?
 mi - lost - na bud' ne - bo - hé - mu, nám, bud' nám i je - mu spá - sou?
 mi - lost - na bud' ne - bo - hé - mu, nám, bud' nám i je - mu spá - sou?
 mi - lost - na bud' ne - bo - hé - mu, nám, bud' nám i je - mu spá - sou?

Výstup 3.

Hedvika odchází; Jarek a Katuška prosebně odcházejí za Hedvikou.
Záviš; po lávce se vrací Míchálek. Později Beneš.

espress. *accel.* *Tutti*
espr. *sf cresc.*

Allegro. (♩ = 88)
Záviš (pro sebe): *p*

Takž jsem byl svědkem! O-na Vo-ka mi-lu-je. To mu-sí zvě-dět

sf sfz *mf* *cresc.*

Sm.

Allegretto moderato. (♩ = 58)
> (Chce na lávku.)

Vókl Jest do-sud čas. Míchálek (proti Záviši):

Zpět, pá-nel

p

Sm. D.

Záviš: Míchálek:

Kdož mi ce-stu zbra-ňu je? Pán ká-zal, sám chce být, jen

f *f* *cresc.*

Záviš:

Michálek:

Záviš:

vrat' se zas! Pryč! Mu-sím k pá - nu! Přes mou mr-tvo-lu! Ty

vzdo - ru - ješ? Michálek: Beneš (vstoupí s pravé strany mezi ně):
(sahá po meči) Tož tas-me po-spo-lu! Pryč, han-ba, star-ce; han-ba

Záviš (pro sebe):
mla - dí - kul Ha, ná - si - lim, byt' v pou - ta se - pja - tou ji

k Vo - ku pro - vo - dím cò za - ja - tou! *quasi pizzicato*

Più andante. (♩ = 52.)

Michálek (k Beneši):

Hled', zů - staň za mne na chví - li zde na strá - ži, mám na pí - li.
Beneš (drží jej):
Chceš

mf Michálek:

prch-nout ja-ko sbě-hlá stráž? Co po-čí-náš? Pán ne-bu-de tak

pří - sně-mě-rit; mám, ot-ce, tu-ze na pí - - li.

cresc.

Beneš:

Jen zů-staň pře-ce na chví-li, chci se ti s ně-čím vel-kým

p

svě - rit, neb ne-ní du-cho-vní-ho rá - dce tu v o - ko - lí,

p Viola.

Meno allegro. espress.

krom ne-bes viá - - - dce, a mně je tre-ba

espress. *sfz*

Più allegro.

kně - ze; krá - tce - rád, rád bych se vy - zpo - ví - dal

z hří - - chů svých, z hří - chů svých!

Michálek (ochotně a zvědavě): **Beneš** (skroušeně):

Aj div - no! Máš snad vel - ky hřích? 3 Mám, bra - chu, mám.

Sm. D.

Moderato, con anima. (♩ = ♩)

Michálek:

Já měl bych po - sho - vě - ní a vy - zpo - ví - dal bych tě rád, —

Beneš:

leč kte - rak to, když ne - mám po - svě - ce - ní? Kněz ne - jsi,

Míchálek:

Až tu-ze, tu-ze po-cti-vý!

pre-ce však muž po-cti-vý. Tož se ti

cresc. *p* Fag.

v ka-ji-cno-sti vy-znat mo-hu, a při tom jak bych zpo-vi-dal se Bo-hu.

tr

Míchálek (sedne na kámen a
dodává si velebnosti):

Allegro, non troppo. (♩ = 88)

Tak ja-ko Bo-hu. Mluv!

f *trem.* *p* *ff* *Cl.*

Timp. Tim.

Míchálek (uškubne se):

Beneš (sedne na týž kámen vedle něho). Jdi dál! Ty se-dáš do mé

Víš ta-ké si-ce

p *Sm.*

Cor. Cor.

Beneš (sedne uctivě na jiny

zpo-vě-dni-cel

Viš, jak ten

Vli.

Cl.

Cor.^o

Cor.

Fag.

dim.

p

p

Michálek:

(Zarazí se, podezřivě):

vivo

A dob-ré du-še za nos vo-dí

Ha! ne-ji zas ten

kámen):

čert v mém rou-se cho-dí.

Sm.

3 D.

sfz

Tempo I, più moderato. (♩ = 63)

Michálek:

Beneš:

bi-řic pe-keľ krá-le?

Ne, při-sám Bůh!

Nu, zpo-ví-dej se

Sm.

Beneš:

dá-lel

Ten čert se k pa-nu Vo-ku vplí-žil,

Vok slí-bil,

più p

Michálek: >

Chraň pánbůh před takovým pře_vra_tem!
u - či - nit jej o - pa - tem.

Sfz *Sm.*

Beneš:

A pro - to jsem se to - bě sní - žil, by du - še mo - je hří - chem

p *tr*

ne - o - slá - bla a v bo - ji dnešním a - bych zmo - hl d - bla.

Sm. *Sfz* *Žest:*

Slyš hřích můj: já to byl,

ff *Sm.* *Viola.* *Cl.*
rin. sfz *Sf* *dim.* *p dolce*
Vllo. *Bassi.*

Meno allegro.

Ben.

viš, tenkrát u vdo-vy Aj, aj! Ob. Já zka-zil sňa-tek

pa-nu Vo-ko-vi, by dě-di-ctví jen cír-kev ce-lé shrá-bla.

Moderato. (♩ = 63)

dolce espress.

Já pro klá-šter chtěl vy-lstít bo-hat-ství a pro se-be pak

tučné o-pat-ství. Já ra-dil Vo-ku šal-bu vy-brouše nou, by s cír-kví

zasnoubil se mí-sto s ženou, a Jar-ka svedl k po-ruše-ní pří-sa-hy. Měj-

cresc.

sy-nu, žel mi tvé-ho hří-chu, však po-mo-dlim se za tě v ti - chu, a

cresc.

rit. *p sotto voce*

od - pou - štím ti. Dám ti roz-hře-še-ní.

p rit. *pp* *Fl.*

Poco più allegro, non tanto. (♩ = 88)

Michálek:

f Dbej dnes jen dobře,

f *p*

at' pan Vok se že-ní, já při - ve - du mu ne-vě-stu.

Beneš:

mf Jdi, dej se rychle na ce - stu a při-ved' vzácnou pannu Hedvi-ku, neb, má

Tempo I. molto moderato. (♩ = 72)

Beneš: *f*

Já na strá - ži tu věr - ně

pro - dlím, a zkrou - še - ně se, pa - ne Bo - že, mo - dlím: již ne - chám

ú - kla - dů svých v bo - hat - ství jen vsad' mě, pa - ne Bo - že,

na o - pat - ství, by mí - sto

du - ši pa - stý - ře a vů - dce tam ne - za - se - dl čer - ný du - ši svů -

Výstup 4.

Beneš. S pravé strany přichází Rarach co pastýř; po skalách pasou se jeho ovce.

Orchestral introduction. Bass line: *dce.* (deceit). Woodwinds: *Sm.* (Soprano Saxophone), *Ob.* (Oboe), *Fl.* (Flute), *Ob.* (Oboe), *Fag.* (Bassoon). Dynamics: *sf.* (sforzando), *dim.* (diminuendo), *p* (piano).

Allegretto, quasi andantino. (♩ = 80). *p dolce* (piano dolce). Instruments: *Cl.* (Clarinet), *Fag.* (Bassoon).

Rarach: *mf* scherzoso, con espressione. Lyrics: Jsem do-brý pa-stýř o-ve-ček, a

sbí-rám z kví-tí vě-neček; mé o-ve-čky, má ne-vi-na,

tot' mo-je ra-dost je-di-ná, mé o-ve-čky, má ne-vi-na, tot' mo-je

rit.

ra.dost je di ná. Já ne mi lu ji svě ta pých,

Cl.

Fag.

jsem nad be rán cí, nad be rán cí du ši tich, a ně kdy li si

FL. *pp* Sm. D. *p dolce*

po stý skám, jen k ú tě se si za pí skám, a ně kdy li si po stý skám,

pp

(chce pískaje přes lávku.)

jen k ú tě se si za pí skám.

Cl.

Fag.

Allegro. (♩ = 100)

Beneš (zastoupí mu cestu):

ff **Rarach:** *mf*

Zpět! Ne vpustiš li je hna ta,

Vi. Vla. **Tutti.**

Pos. *sfz* Bassi.

Grave.

(Žene se proti Beneši na lávku.)

tož vpu - stíš mne přeč, o - pa - ta!

Beneš: *ff*

Zpá - tky, pe - kel kní - žel Zpá - tky, jmé - nem

(Beneš udělá rukou ve vzduchu kříž, jenž zaplame jako ohnivě znamení ve tmě; — odejde přes lávku ke klášteru.)

kří - žel (Rarach zděšen ustupuje.)

Sm. D. Ob. Cl. Fag. *espress.*

ff *dimin.* *p*

Rarach:

Ha, ja - ký strach a

Tutti.

tí - že mé ú - dy ná - hle ví - žel

Ne, ne - mohul

dim. *p*

Ne, ne - o - do - lám! Ho! Ho,

cresc. *Meno mosso.* *Tutti.* *sf* *b^b*

k pomstě, te - dy k pomstě, k po - mstě své věr - né du - chy

f *Tempo I.* *con tutta la forza*

(odkrade se v pravo, znamení kříže uhasne. Tma.)

svo - lám!

ff *sf* *sf* *sf* *sf* *dim.*

Fl. Sm. Ob. *p* Fl. Sm. Ob. *pp* Fl. Ob. *più p*

Sm. Fl. Sm. Cor. *pp* Vilo. *pp* *pp*

p dolce Fl. Ob. Sm. *pp* *D*

Výstup 5.

Děvčata veská, později hoši.— Děvčata přihrádají se sem tam asi po pěti, každá s kytkou růží.

Děvčata, I. sbor:

Moderato.

Allegretto. (♩ = 92)

Sopr. *p* Ti - šel Kra - dmo! Ti - šel

Alt. *p* Ti - šel Kra - dmo!

Cl. Fl. *p* scherzoso

Ob. *p leggiero*

Sm. D. *p*

pre - po - zor - ně špe - hům chy - trým pro ne - snáz, k pa - nu Vo - ku

vstup - me svor - ně, ať si zvo - lí je - dnu z nás, ať si zvo - lí

cresc.

je - dnu z nás! Po - zor! ně - co šust - lo ta - mo, či to vě - trem

pp

p

hou-ští sa-mo? Ně-co cu-pe, ně-co du-pe,

hou-ští sa-mo? Ně-co cu-pe, ně-co du-pe,

pp

Sbor děvčat II.

(Na jiné straně jiný houfeček)

Sopr. *pp* Ti-se, ti-se, kra-dmo, kra-dmo, ti-se,

Alt. *pp* Ti-se, ti-se, kra-dmo, kra-dmo, ti-se,

pp

li-dí tlu-pa, děv-čat ko-pal Po-zor!

meno p.

ti-se, kra-dmo, kra-dmo, ti-se, ti-še, kra-dmo,

meno p.

cresc. *p*

po-zor, ně-co sust-lo ta-mo, či to vě-trem hou-ští

pre-po-zor-ně špe-hum chy-trým pro ne-snáz,

p

cresc.

sa - mo? Ně - co cu - pe, ně - co

cresc.

k pa - nu Vo - ku vstup - me svor - ně, at' si zvo - lí

cresc.

cresc.

du - pe, li - dí tlu - pa, li - dí tlu - pa, děv - čat ku - pa!

cresc.

je - dnu z nás, at' si zvo - lí je - dnu z nás.

cresc.

cresc.

sfz. Più mosso. (♩ = 92)

mf

Aj, aj, tak po - zdě na vy - cház - ce?

sfz. *sfz.* *sfz.* *mf* *mf*

Aj, aj, tak po - zdě na vy - cház - ce?

sfz. *sfz.* *mf*

sfz. *sfz.* *mf* *sfz.*

H.M. 14

A vy ta-ké? Proč ne my? Má-te pa-na

A vy ta-ké? Proč ne my? Má-te

Vo-ka v lá-sce? Jde-te na něj s ru-že-mi?

pa-na Vo-ka v lá-sce, jde-te na něj

Meno mosso. (♩ = 76)

A vy ta-ké? a vy

s ru-že-mi? A vy ta-ké?

cresc. *Tutti.*

drát! Han - ba! tak se k pá - nu drát!

k pá - nu drát! Han - ba! tak se k pá - nu drát!

ff

Tempo I. (♩ = ♩)

Má - te na se velkou pý - chu.

Má - te na se vel - kou pý - chu.

f

sfz

(derou se k lávce)

Z vás že by měl pán co brát? Má - te na se velkou pý chu,

Z vás že by měl pán co brát? Má - te na se vel - kou pý - chu,

sf *ff*

jsme před_něj - ší! Hled - te, by - ste u - stou - pi - ly,

vy, jsme před_něj - ší! Hled - te, by - ste

jdě - te, bud - te mou_dřej - ší! Vy se vtí - rat za ne - vě - sty?

u - stou - pi - ly, jdě - te, bud - te mou_dřej - ší! Vy se vtí - rat

Tot' přes pří - liš! Tot' přes pří - liš!

za ne - vě - sty? Tot' přes pří - liš! Tot'

ff (bijí se kyticemi)

Z cesty, z cesty, z cesty, z cesty, z cesty, z cesty!

přes pří-liš! Z cesty, z cesty, z cesty, z cesty!

sf sf sf sf sf sf sf sf

Meno mosso. (♩ = 84)

Sbor. (Hoši vkrádají se, každý se zelenou vrbovou metlou.)

Tenori.

p sotto voce

Po_zor! Ti_šel Vy_hle_dá_me, vy_tre_stá_me je tím

Bassi.

p sotto voce

sf dim. p dim.

Cor. Vla. Sm.

spí - sel

sf cresc.

Moderato. (♩ = 60)

Ten. *f*

A to jsou ho - dné pa - nen - ky, ty na - se věr - né

Bass. *f*

Tutti. *ff*

sf *mf*

Sm. D. >

Sopr. *f*

Ou - vej! Ou - vej!

Alt. *f*

Ou - vej! Ou - vej!

sf *sf* *sf*

mi - len - ky! Však my vás do - sá - hnem, me - tlou vás

Più allegro. (♩ = 63)

mf

pře - tá - hnem! Lá - sku tak sli - bo - vat chu - dé - mu ho - chu,

mf

Fl. *tr*

Ob. *tr*

p

po - tom ji za - pro - dat za pe - něz tro - chu, z do - mo - va u ti - kat

za pa - nem z Ru - že, po - taj - mu lo - vit si vzá - čné - ho mu - že.

Tempo I.

A to jsou ho - dné pa - nen - ky ty na - se věr - né, mi - len - ky,

Tutti.

vsak my vás do - sa - h - nem, metlou vás pře - tá.

- hne! *ff* Bě - dal Bě - dal
 Po - čkej ty! *ff* Po - čkej,

Bě - dal Bě - dal Bě - dal Bě - dal
 Bě - dal Bě - dal ty
 po - čkej! Kde pak jsi, ty mo - je fa - leš - ná?

dim. My jsme, my jsme chy - tré ne - by - ly! *f* Kři - kem
dim. Však si to roz - my - slím, *f*
 Však si to

sa - my jsme se zra - di - ly. Měj - te pak str - pe - ní
je - stli ty bu - deš má.

s dě - včá - tky, vždyť my jdeme z vá - mi již na - zpá - tky,
Do - čekáš se o - plá - tky, bu - deš mít pa - má - tky!

cresc. jen když ví ka - ždá, že hoch ji má
cresc. Va - ri ted', pryč od - tud, do - mů ted'
cresc. Va - ri ted', pryč od - tud, do - mů ted'

rád! Rá - da jej,

na - zpá - tky! Stě - stí tvé, ne - věr - ná,

Stě - stí tvé, ne - věr - ná,

rá - da jej od - pro - sí vrou - cně

že tě mám rád, si - ce bys pro - si - la mar - ně,

za od - pu - ště - ní, od - pro - sí vrou - cně

mar - ně, si - ce bys pro - si - la mar - ně za od - pu - ště - ní

na ti - sic - krát, na ti - sic - krát,

na ti - sic - krát, na ti - sic - krát,

cresc. rá - *cresc.* - da jej od - pro - sí

cresc. si - ce bys pro - si - la mar - ně za od - pu - ště - ní

na ti - sic - krát, na ti - sic - krát!

na ti - sic - krát, na ti - sic - krát!

(na odchodu.)

8. v. Ob. Cl. Fag. V. Vla.

p *ff*

Výstup 6.

Rarach vystoupí v ďábelské podobě, avšak s pastýřským kloboukem a píšťalou, okolo něho ovce, později pekelné příšery. Při jeho vystoupení udeří hrom.

Allegro. (♩ = 100.)

Děv. *ff*

Bě-dal Zachraň-me se! Zu-ří bouř a

Hoši. *ff*

Bě-dal Zachraň-me se! Zu-ří bouř a

Tutti. *sfz*

(utekou.)

hrom!

hrom!

Rar. *ff*

Vzhů - ru teď, o - ve-čky věrné,

sfz

Pekelný tanec. (Rarach sedne na „Čertovu kazatelnu“ a píská; místo ovcí vyskakují ze skal díblíci a provozují pekelný tanec po balvanech a okolo nich.)

du_šín_ky čer_nél

Quasi presto. (♩ = 84.)

ff Tutti. sfz sf sf sf Harfa. Cor. Tutti.

Moderato assai. (♩ = 116.)

Harfa. Cl. Cl. Cor. Va. Har. dolce Vlllo. Fag.

Tempo I.

Harfa. poco allargando Sm. D. Tutti. ff Cor. p dolce

Cl. Harfa. p dim. smorz. pp Fag.

Allegro molto. (♩ = 69.)

Harfa. ff Pos.

cresc.

Più vivo.

(♩ = 116.)

poco a poco dim. e languetando

espress.

Vivo. (♩ = 69.)

ff Tr.

cresc. ed acceler.
Con fuoco. (♩ = 72.)
Rar. (postaví se na kazatelně):

Andante. (♩ = 50.)

f

Na_pně_te svou sí - lu, a

p

Bassi.

vzhů ru ny - ní k po - msty dí - lu! Sem,

subito cresc.

f Sm.D.

ff

pe_kel_ná vy ro - to, k prá - ci teď!

f

Con moto. (♩ = 80.)

Zde přes Vi - ta - vu vystav - te mi zed', běh ře - ky za - ta - ra - ste,

p

f

f

p

marcato cresc.

at se od - vrá - tí a no - vým prou - dem klá - šter

cresc.

cresc.

u - chvá - tí, a vse v něm ztopí, v ni. vec, v ni. vec

o. brá - tí!

Allegretto. (♩ = 60.)

Sm. dim.

D. Sm.

Rar. *mf* pochettino languetando

Prí - še - ry, o - blu - dné pi - tvo - ry, o - te - vite pod - zem - ní

p pochettino languetando

a tempo

zá - vo - ry! Di - blí - ci, bě - si, noč - ní mů - ry,

a tempo

při - let - te s hů - ry! Dra - ci a ští - ii,

o - hni - vá - li, z hlou - bi - z dá - li, stí - ny a ne - to - py -

- ři, vše - cko, vše - cko, co v půl - no - ci ví - ří,

du - cho - vé tu - lá - ci, ho - la - hej, ho - la - hej, ho - la -

hej, vši - ckni sem, vši - ckni sem ku prá - cí

dimin.

Più Allegro. (♩ = 84.)

cresc.

Ha, lu - zo

di - vo - cá, zburcuj, zburcuj ty le - no - chy zpod ro - vù,

cresc.

ho - ví - cí za zdmí si hříbi - to - vù; vše - cko sem, vše - cko sem!

tr

Zeď bu - diž vy - so - ká, mo - hutná, ši - ro - ká, Vl - ta - va o ni se od - ra - zí,

espress.

o - pa - ta promra - zí, pod - ra - zí, a Vok se Vl - ta - vy na - lo - ká, a

Vok se Vl - ta - vy na - lo - ká! Ho - la hej, ro - to, a hý -

- bej se, ať se to hem - ží jak v ou - lu! Do práce! Na - pně - te sí - lu!

K dí - lu, k dí - lu, ha k pom - sty a zá - hu - by

dí - lu!

Hedvika, později Jarek a Katuška.

(Mezi tím přibývalo stále zjevů pekelných, všichni zedničili a vystavěli přes Vitavu zeď opírající se na břehu o „Čertovu kazatelnu.“ Rarach jim posuňky udílí rozkazy.)

Allegro con fuoco. (♩ = 112.)

Tutti. *ff*

Hed. (přikvapí přehajíc):

Ó vím, co zá - viš snu - je, že tak mě

Sm. *pp* *Timp.*

Andante. (♩ = 84.)

ná - sle - du - jel Kde jsem?

Ob. *Fl.* *3* *3* *Picc.* *p*

pp *Sm.* *Fag.* *espress.*

Ó svít mi, blé - skul Hle, zas klá - šter tam! Pryč od - tud!

f *Harfa.*

Più animato. (♩ = 92)

Ha, co vi_dím? Či to klam, že vl_ny ja_ko vě_že

Sm. D.

p *cresc.*

v děsnou výš se dímou, a po_to - pa se va_lí již tam

f^b *f* *dim.*

Meno vivo.

ku klá - šte_ru! Vok své zká_zy ne_tu ší. Kéž mo_hu kně_mu, a - by

Sm.

p *Timp.* *fz*

prchl, po_kud čas! Však, strhán most, a spoustu je_ví ble.sků jas!

p *dim.* *f*

Allegro moderato. (♩ = 112.)

Sm. D.

p dolce

Hle, tam ční stě_na

nad příboj, a kolem ní se mi há přišer děsný roj!

Po stěně té by pevný přešel

krok, a zachráněn by mnou byl

Lento, ma non troppo. (♩ = 50.)
mf espress.

drahý Vokl Ó Bože lásky!

V této hrůzné chvíli mi rostou křídla nadpozemské síly,

f *dolce*

ó sladké na_dše_ní to sí - - ly! V mém srd-ci o - tví - rá se

f *p* *p* *dolce*

Sm.

cresc.

zla - tá pra_vdy brá - na, ó vím to, cí - tím, že jsem je - mu pře.moc.nou a

cresc.

Ob.

f

ne_ko_nečnou lá - skou vzdána! Jej zachrá_ním, byt ka_ždý krok byl

Fl.

f *f* *p*

Sm.

Più allegro. (♩ = 96.)

smrtí!

f

Bůh sí - liž

Tutti.

mnel

Ó viz mě te_ďy, Voku, skleslou k nohám

ff

tvým, jen žij! žes u-šel zká- ze,

cresc. *f*

Più animato.
(odhodlaně kvapí po skalách, chtějíc vkročit na pekelnou zeď.)

kož to šťast - na zvim!

dim. *cresc.*

Moderato, tempo I.

Jar. (přikvapí za Hedvikou a zdrží ji): Vo-ka za-chrá-nit!

Kam spěješ? Já k témuž spěji

f

Hed. *f*

Ne, bá - zní cí - li, toť ú - kol nad tvé sí - ly! Ty zů - staň, pů - jdu sám!

f *p*

Hed. *f*

ne - klesám, vždyt' víc, než ty, vždyt' víc, než ty jej miluji.

Ob. *f* *p* *mf*

Fag. *f* *p* *mf*

Vllo. *mf*

(Jarek tasiv meč na její obranu obemkne pevně Hedviku a vystupuje s ní mužně na ďábelskou zed')

Kat: *ff*

0 Jar - ku, mi len - če

f Va. Sm. D. Bassi.

můj! 0 ne - be - sal An - dě - lé, chraňte její!

dim. rit. Sm. *rit. f*

Výstup 8.

Hedvika a Jarek již na druhém břehu, tamtéž se objeví Vok a Beneš, tento vrouše opata s berlou v ruce.

Allegro.

Hedvika: *ff*

Spaste sel Proud na klá - šter se va lí!

Jarek: *ff* Spaste sel Proud na klá - šter se va lí!

Vok: Ty zde, ty

Sm. D.

Meno allegro. (♩ = 72.)

(spěchá jí vstříc.)

zdel (přejde přes „čertovu stěnu“ a stane na čerto. vě kazatelně.) *f*

Beneš: *f* Zná - m, dá - ble, di - lo tvél Pryč, pe - kel kni - žel

D. Bassi Viola. *p* *f* *p* *f*

(Přitom Beneš berlou udělal tu kříže ve

ff

Pryč, jme-nem kří-žel! Pryč v temna, pryč v temna řiš! Vo. *f*

vzduchu.) Sm.D. (Zed's rachotem se boří, přišery a Rarach přechají, oblo. *cresc.*)

ha se jasní, vody opadávají a vracejí se ve své řečiště, krásné jitro se budí. Červánky. Z kláštera velebně zní zvony.)

Výstup 9.

Záviš privádějící královské poselstvo a Míchálek, s ním lid veský a hradní. Hedvika, Katuška, Vok, Záviš, Jarek, Míchálek, Beneš.

Tutti.

ff

marcato

dimin. *f* *Sm.*

Harfa veloce. *f*

Bassi. *pp*

pp *dim.* *pp Cor.*

Andante. (♩ = 66.)

Soprani. *dolce*

(vystoupí na scenu)

Sbor (za scenou): K modlitbě sám o - de - šel v chrám, ra - dost nou zvěst,

Alti. K modlitbě sám o - de - šel v chrám, ra - dost nou

Ob. Cl. Har. Fag.

slá - vu a čest mi - lo tam pá - nu dra - hé - mu nést, mi - lo tam pá - nu

zvěst, slá - vu slá - vu a čest

Cl. Har. Fag.

Andante.

(Jarek po balvanech překročil řeku a blíží se Katušce, za ním Vok přes řeku převádí Hedviku.)

Katuška. *f espress.*

Mi - lá - čku! Ó Jar - ku
Jarek. Má

dra - hé - mu nést!

Sm. D. Sm.

Har.

Andante amoroso. (♩ = 48.)

Katuška: *espress.*

můj!

Již Vok se v lá - - sce s děvou spojí,

Záviš: *espress.*

Již Vok se vlásces děvou spojí,

— dra.há, věr.ná ne.věsto!

Již Vok se v lá - - sce s děvou spojí,

Michálek:

Již Vok se vlá.sces děvou spojí,

Beneš:

Již Vok se v lá.sces děvou spojí,

Harfa.

Sm. D.

espr.

p

těž my jsme šťastni,

my jsme svo_ji a žá_dná moc a žá_dný los již

těž vy jste šťastni,

vy jste svo_ji a žá_dná moc a

těž my jsme šťastni,

my jsme svo_ji a žá_dná moc a žá_dný los již

těž vy jste šťastni,

vy jste svo_ji a žá_dná moc a

těž vy jste šťastni,

vy jste svo_ji a žá_dná moc a

dim.

p ne_roz_dvo_ji nás, *pp rall.* již ne_roz_dvo_ji nás!
p zá_dný los již ne_roz_dvo_ji vás, *pp rall.* již ne_roz_dvo_ji vás!
p ne_roz_dvo_ji nás, *pp rall.* již ne_roz_dvo_ji nás!
p zá_dný los již ne_roz_dvo_ji vás, *pp rall.* již ne_roz_dvo_ji vás!
p zá_dný los již ne_roz_dvo_ji vás, *pp rall.* již ne_roz_dvo_ji vás!
p *rall.* *pp* *pp* Har.

Maestoso. (♩=72.)

Poselstvo.

Ten. *f*

Sbor: Svol, pa_ne z Růže,

Bas. *f*

Tr. *ff* D. *ff* *f* Sm.D. *f*

Cor. *ff*

po_slům krá_lo_vým, by da_li zvěst, že král_tě k so_bě vo_lá,

zve nej-vyš-ším tě hej-tma-nem svých ze-mí, tož Ra-kous, Štýr-ska,

p

Ko-ru-tan! Nuž při-jmi, pa-ne, nuž při-jmi, pa-ne, krá-le své-ho

cresc. *ff poco rit.*

cresc. *sf poco rit.*

Allegretto
 Listesso tempo.

Vok: *f*

(Poslové podávají Voku závitky pergaménové.) Já vi-tám po-sly vroucím ú-klo-nem, vzkazl'

ff *f* *p* *dim.*

hlas mé-ho krá-le jest mi zá-ko-nem, a ne-o-děl-jsem

sotto voce

pp

Sm.

Vok (bázně k Hedvice):

sotto voce

je_ště mnišský háv—

Jdu v službě vla_sti v dá_

espressivo *Sm.* *p*

p dolce

— inou kra_ji_nu; chceš sle_do_va_ti o_tce v ci_zi_nu?

Sm.D. *p* *più p dolce* *f*

Hedvika (váhavě):

Hedvika (vroucně)

p dolce

Chci to_bě ži_ti vzdát.

f

Jsem na vždy tvá!

Beneš: *f*

Co man_že_lu!

f p *dolce*

Vok: *f*

Má pře_dra_hál

Sbor: ff

Sop. *ff*

Alt. *ff*

Ten. *ff*

Bas. *ff*

Bud'_te

cresc. *ff*

Tutti.

zdrá - - - vil Bla - ze žij, vo - je - vůd - ce, pa - ne

náš, bla - ze žij, pa - ne náš! Slá - - - va

Rů - - - žil Slá - - -

(Opona dolů.)
- val