

Ouvertura.

Upravil K. Stecker.

Largo. (♩ = 50.)

Piano.

Harp

Allegro vi-

vo. (♩ = 132.)

8.....

p *ff* *p* *ff* *p*

p *più p*

l.r. *più p* *l.r.* *dolce pp*

8.....

dim. *dim.* *pp*

ppp *2 f* *ppp*

Moderato. (♩ = 96.)

sempre crescendo

Jednání I.

Městys pod Bezdězem. Náměstí. Vlevo v předu nově vystavěný dům, na něm u krovu kytka; pak radnice. V pravo v předu Malinův dům, před ním zahrádka, v ní lavička; pak hospoda se štítem; otevřená stodola. V pozadí věž kostelní s pavláčkou a starožitná brána; za nimi viděti v dálce oba Bezdězy. Uprostřed náměstí kašna. Před novým domem zednické truhlíky a t. d., před hospodou prázdné sudy.

Výstup I.

(V stodole mlátí mlatici (mužští i ženské.) — Později panna Róza a Bonifác. Pak Kalina.)

Sbor mlaticův.

Allegro comodo. (♩ = 88.)

(Cepem na jevišti, za oponou.) (v silný, > méně silný úhoz.)

Cepy.

PIANO.

(Opona se zdvihne.)

Soprano: *mf* Zítko krá - sné, bu - de

Alt: *mf*

Ten: *mf*

Bass: *mf*

Sbor:

dimin.

chle.ba: že.hnej pán bůh! je ho tře.ba: ať jen hoj.ně

piu f

piu f

fz *fz* *fz* *fz* *fz* *fz*

tím.to lé.tem je ho přá.no na.šim dě.tem! je ho přá.no na.šim

fz *fz* *fz* *fz* *fz* *fz*

dě.tem! Kež má.me všickni, a všem ho je dost, bo.ží ten

f *p*

fz *fz* *fz* *fz* *fz* *fz*

dá.rek a spo.ko.je.nost!

fz *fz* *fz* *f*

mf
 Ne - ní vša - dy po - že - hná - ní. ne - ní vša - dy, vzal ho
mf
p
m. s. simile al

pří - val s hor i strá - ní; kdo vše z po - le skli - dil do - mů,
p

má svou žen i ště - stí k to - mu, má svou žen i ště - stí
p

k to - mu. Kež má - me vsi - ckni, a všem ho je dost,
f

bo - ži ten dá - rek a spo - ko - je - nost', a spo - ko - je - nost'.

(Panna Róza, nesouc ucháč a pecen, vystoupí z Malinova domu v pravo. Z nového domu v levo přiskočí k ní Bonifác a chce jí bráti ucháč z rukou.)

Bonifác.

Ó panno Ró - zo, po - moh' bych tak

Róza: (odvrátí se hrdě od něho; k mlatcům:)

Bonf. (k Róze.)

rád! Tu sva_čte! po - tom k prá - ci na - po - řád! Ten pych! - proč tak mou'

(Mlatci přestanou mlátit; vezmou od p. Rózy ucháč a pecen, usadí se a svačí.)

Moderato. (♩ = 80.)

lá - sku od - bý - vá - te? - Snad strý - ce Ka - li - nu přec je - ště vsr - dci má - te!

Róza : (rozhořčena)

Bon.

Já?! — že mám v sr_dci Ka_li_nu?! — Má žár_li_vost' má by_strý zrak: ba vím to,

Róza.

vím, — že je to tak! Vy blá_ho_vý! již dva_cet let, co o_pa_dal té lá_sky

(hněvivě.)

květ a v zá_šti trn se pro_mě_nil, — vždyť Ka_li_na se sji_nou o_ze_nil!

(Kalina kráčí zamyšleně z pozadí šikmo přes jeviště k radnici; potká se z Rózou; hrdě a neuctivě ji pozdraví.)

(Róza, bez poděkování vzdorně se od něho od-vrátí.)

Bon.

Byl u vás od_byt kvů_li gro_ši, byl chud,

espress.

ó vý_či_tka to nej_kru_tší!

i roz_hně_val se kvů_li ko_ši, a vzal si

na - vzdor dí - vku nej - chud - ší. Však me - zi vá - mi ta - to zástě -

p já vím to do - brě. toť jen plášť, vždyť prů - po - víd - ka dá - vno pra - ví, že sta - rá lá - ska
rit.

Più allegro.
Róza:
Ha, lá - ska! ni - kdy ne - by - lo jí v něm!
ne - re - za - ví!
Bon.
Kdo by to mo - hl ří - ci? -

sfz *lento* *Largo.* (♩ = 72.) (pokřižuje se) *p*
Ten, jež dá - vno kry - je zem - Ne - bož - tík frá - ter

lento *Largo.* (♩ = 72.)
Aj kdo?

Bar-na - báš! Šel do hro-bu s tím ta-jemstvím, proč
 (pokřížuje se)
 A jak? a co?

Moderato. (♩ = 69.) *mf* 3
 Kalinu zvu zrá-dcem svým. Ó, že mi lá - sku lhal

Moderato. (♩ = 69.) *mf* 3
 Když on vám lá-sku

a zrá-dně při - sa-hal a ne-měl ci - tu pro mě, když jsem v něj vě - ři - la,
 lhal a zrá - dně při - sa - hal, přec měj - te ci - tu pro mě! kéž

jej lá - skou bla - ži - la, tak sla-dce ne - vě - do - mě;
 by - ste, roz - mi - lá, mé lá - sce vě - ři - la, jest věr - na ne - o - blo - mně!

ó za to hněv a vzdor i věčnou zášť a spor jsem vse-la me-zi svůj i
 Naň sy-pte hněv i vzdor i věčnou zášť i spor a ne-ná-vid'te

je-ho rod, a nic již ne-zlo-mí mé zá-šti hrot!
 so-ka mé-ho rod, toť do-bře tak, naň so-čte o pře-kot;

jsem vse-la me-zi svůj i je-ho rod, a nic již ne-zlo-mí mé zá-šti
 a ne-ná-vid'te so-ka mé-ho rod, toť do-bře tak, naň so-čte

hrot a nic již ne-zlo-mí mé zá-šti hrot!
 o pře-kot, toť do-bře tak, naň so-čte o pře-kot!

poco ritard.

f *espressivo*

On ne_měl lá - sky pro mě!

Jen měj - te lá - sku pro mě!

cresc.

p (rozhorlena vejde do Malinova domu v pravo.)

On ne_měl, on ne_měl lá - sky pro mě!

Jen mějte lá - sku, lá - sku pro mě!

p *f*

Bonif. (za Rózou.)

Haň so_ka mé_ho! to ti promi_nu! co nejhor_ší_ho

fz *tr* *l.r.* *fp*

mo_hu, je _ště spi_skám, bych po_šťval Ka_li_nu i Ma_li_nu

(pozorně hle-
a v kalné vo - dě lo - vil; sám tě, sám tě zí - skám!

dí k radnici.) *Bonf.* *f*
Hoj, pozor!

Moderato. (♩ = 80.)

Bonf. *mf* (jde k novému domu vlevo a kývá do vrat.)
Stůj - te po - ho - to - vě ta - dy!

Teď jde náš Ka - li - na! Jdou pá - ni zra - dy!

Výstup II.

(Předešli. Z nového domu v levo vystoupí mistr zedník s kytkou v ruce, za ním několik chasníků zednických v šatu zrovna z práce; postaví se slavnostně před novým domem. Z radnice vystoupí Kalina a Malina, nepřátelsky od sebe odvráceni. Za Kalinou jde řádka konšelů do pozadí jeviště, kdež se spolu rozžehnávají; za Malinou jde taktéž řádka konšelů přímo přes jeviště k Malinovu domu, kdež v hloučku hovoří. Oba hloučky se tváří proti sobě co možná okázale, cize. Hospodská vykukuje ze dveří hospody. Znenáhla přicházejí rozliční sousedé a sousedky se dívat.)

Kalina

mf
(obráti se) Nu

Bonifác (šeptem k zedn.)

(Kývá a volá za Kalinou.)

Ted, mi.stře, ted!

Hej, strý.če, hej! tu če.ká kdos!

(Mistr zedn. předstoupí, Kal. jde mu něco málo vstříc.)

sly.šme jej!

(Mal. posměšně si je měří.)

Mal.

(Vzkřikne na mlatce.)

Vy do prá.ce a ne.kou.kat,

Mal. *Mal. (taktěz na mlátce)* Bonf. *Bonf. (taktěz na mlátce)*

do ci - zí ka - še ne - fou - kat! I necht' to bu - ší, - my ne - jsme hlu - ší!

Mlatci. *(mláti)* Čepv. *(mláti)*

Kal. *(pohne trochu kloboukem na hlavě.)* Mistr zed. *(pozvedne čapku před Kalinou, a po něm chasníci taktěz.)*

ff

Moderato. (♩ = 80.) Mistr zed. *(posměšně)* Mal.

Dnes, pa - ne kon - še - li, nám bud' - te zdrav! I

TEN. mf *(Mlatci přestanou mláti a dívají se.)* Chasníci. Dnes, pa - ne kon - še - li, nám bud' - te zdrav!

BASI. mf

Moderato. (♩ = 80.)

sfz *p*

stranou k svému hloučku.) Zedn. (s kytkou ke Kalinovi:)

hled' - te, i hled' - te, dme se ja - ko páv! Hle,

Hlouček Malinův: Ba vě - ru, ba vě - ru, dme se ja - ko páv! *(Sousedé a soused.)*

Ba vě - ru,

H M O

dům váš, pa-ne kon-še-li, jak vi-dí - te, je pod krovem :
 ky rozdělí se na dvě strany.)

dejž pánbůh, by - chom vi - dě - li, že jest vám šťa.stným do.movem!

cresc. *f*

TEN.
 Strana Kal: Dejž
 BAS. *f*

Dejž bůh!

in S^{va} basso

Nu já řku a .le, je to krá .sa!

bůh! dejž bůh! dejž bůh,dejž bůh!

dejž bůh! dejž bůh! dejž bůh!

p *mf* *con espres.*

jen hled'te, co to za domek! Slůž na vě-ky, a v něm at' já - sá i za sto let, i

za sto let váš po-to-mek, váš po-to-mek! Ba je to do-mek ja-ko

klí-cka, i sí-ně, ko-mo-ra i pí-cka i kul-na, dvůr i sý-pka:

vše-cko přeč! Nu je to do-mek, já řku, ja-ko klec, nu je to do-mek, já řku,

ja-ko klec!

TEN.
Strana Kal: Ba je to do-mek ja-ko klec, ja-ko klec, ja-ko klec, ja-ko

BAS.
ja-ko klec, ja-ko klec, ja-ko klec, ja-ko klec.

f Bud' vám v něm hoj-ně po-že-hná-no, i sy-no-vi i vnoučkům ště-stí dá-no,

più p klec! Bud' vám v něm po-že-hná - no a mno-ho

ja-ko klec! *più p*

sfz *p*

a dá - li pán bůh: na sta-ro-sti čas, at' vám v něm

ště-stí dá - no! na sta-ro-sti čas,

Più lento ma espress. *f*

Più lento ma *sfz* *p*

non troppo. hodná žin-ka vlá-dne zas! at' vám v něm hodná žin-ka vlá - dne zas!

at' vám v něm žin - ka vlá - dne zas!

non troppo. *p* *p* *Tempo I.*

(Kalina sáhne do kapsy pro sáček. Bonifác vezme od mistra kytku.)

Moderato.

Kal. (rozdávaje okázale zedníkům peníze.)

Zde ně-co za to do-bré přá-ní,

at' zví-te, že již ne-ní Ka-li-na, jak před dva-ce-ti lé-ty, chu-di-na! Più allegro.

Mal. (ke svým.)

Più moderato.

Kal.

Jen sly-šte! ja-ké vy-chlou-bá-ní! Più mod. zín-ka?! ted'snad ne-do-stal bych košem, když

Allegro moderato. (♩ = 100.)

Mal. (vytáhne sáček. Potměšile.)

za -cin-kal bych gro-šem! Hoj, mla-tci! ne-chte vše-ho již a pojed-te pít! Jest

Allegro moderato. (♩ = 100.)

(Mlatci chvátají k hospodě.)

(vytáhne druhý svůj sáček.)

Kal. (Hospod. příběhne k němu.)

po ob-zin-kách, a - le což mi o tengroš?! Vy, ho-spod-ská! Sem at' se sto-ly

Mal. (s druhé strany.)

sta-ví! Já dám si při - pít na své zdraví! Sem, ho-spodská,

sem, sem kor-be-le, sem! já zvu těž pá - ny kon - še - le!

The second system continues the musical piece. The vocal line has a similar melodic structure to the first system. The piano accompaniment maintains its rhythmic drive. Dynamics include piano (*p*) and forte (*f*).

Kal. (opět se své strany.) (Hospodská lítá sem i tam.)

Hosp.

Vy, ho - spodská! ať je to hned-ky! a ta-ké ži-dle pro sou-sed-ky! Hned,

Hosp.

hned, pá-ni, hned, hned, hned! ach jsou to tru-dy!

Kal.

Mal.

Jen ry-chle! Nic tam! vše - cko tu - dy, jen ry - chle,
 Tam je to pansky, u všech všu-dy! My se - dnem pře - bas

kam je - nom dřív? já ne vím ku - dy, hned, hned, ach to jsou trudy!
 nic tam, vše - cko tu - dy, všechno tu - dy! Jen ry - chle!
 na ty su - dy, u všech všu - dy! Tam je to panský, my se - dnem třeba s

(Hospodská mezi tím snáší stoly, židle a korbele na obě strany. Zedníci a Bonifác pomáhají snášeti na jednu a mláti na druhou stranu. Kalinova strana usadí se před novým domem, z části na trakarích, truhlících i také na židlích, strana Malinova před hospodou i před domem Malinovým na sudech a lavicích.)

kam jenom dřív, já ne vím ku - dy, hned, hned, pá - ni, hned, hned,
 nic tam, vše - cko tu - dy, všechno tu - dy! a po - šle - te sem ta - ké
 na ty su - dy, u všech všu - dy, tam je to panský, my se - dnem třeba s na ty

più f

hned, pá - ni, hned, hned, hned!
 du - dy, a po - šle - te sem ta - ké du - dy!
 su - dy, my se - dnem třeba s na ty su - dy!

Più mosso. (♩ = 120.)

TEN. (připíjejíce si)
 Strana Malinova. At' ži - je kon - šel
 BAS. (připíjejíce si)

Più mosso. (♩ = 120.)

(připjejíce si.)

TEN. *ff*

Strana
Kalinova.

BAS. *ff*

ži - je kon - šel Ka - li - na!

Bud'

(připjejíce si.)

Ma - li - na!

Bud'

Ma - li - no - vi vše - ho zdar!

cresc.

Ka - li - no - vi na sto jar!

At' ži - je kon - šel

At' ži - je kon - šel Ma - li - na!

Bonf. (ku Kalinovi)

Nuž ro - zve - sel se, strý - če, ta - ky, vždyť

Ka - li - na!

fz

dim.

Poco-meno mosso
(s korbelem na sudě v největším pře-
Mal. *f*)

na nás kou - káš ja - ko mra - ky! Hoj! ve - se - lost' je
Poco meno mosso.

du.) Kal. *f*
ži - vot náš! kdo's mo - rous, hří - šnou du - ši máš! Kdo

cresc.
zni - če - ho si svo - je zved, ten snad je víc, ba ten je víc, než v ho - to - věm kdo

Mal. *f*
hní - zdě sed! *accelerando* Ha
Strana Kalin: Ba ten je víc, ba ten je víc, než v ho - to - věm kdo hní - zdě sed!

p *cresc.*
ten je nic, ha ten je nic, kdo zdě - dil po svém ta - tí - ku jen ví - tr v prá - zdném

(Obě strany vyžívavě)

TEN. *Mal. Str. Mal. Ba BASI.*

ten je nic, ba ten je nic, kdo zdě - dil po svém ta - tí - ku jen
 py - tí - ku!

crescendo

Più mosso. (♩ = 132.)

Ba ten je víc! Ba ten je víc!

ff

povstanou proti sobě.)
 ví - tr v prázdném py - tí - ku. Ba ten je nic! Ba

Più mosso. (♩ = 132.)

ff

ff

At' ži - je kon - šel Ka - li - na! At'

ff

ten je nic! At' ži - je kon - šel Ma - li - na!

ff

ži - je kon - šel Ka - li - na! kon - šel Ka - li - na! kon - šel
 At' ži - je kon - šel Ma - li - na! kon - šel Ma - li - na!

Výstup III.

(Předešli. Z pozadí vchází Skřivánek. Později Panna Róza.)

Skřivánek.

Aj! tu je ži - vo! tu je
 Ka - li - na, Ka - li - na, Ka - li - na!
 kon - šel Ma - li - na, Ma - li - na!

Allegro.

ži - vo! Zla - té li - di - čky, zla - té li - di - čky, snad kou - pí - te si ta - ké

Allegro.

(vykládá je.)

písničky?

Tu ta je na po.vo.deň,

ta zde na lá.sku!

rit.

Mal. *mf*

Chceš novou pí.seň složit

mf

rit.

fz

Nu, za ma.li.čkou po.mlá.sku!

Kal. (zhurta.)

Sem, Skři.ván.ku! sem,

(dá mu peníz.)

nám?

Však o čem, to ti po.še.ptám!

più p

fz

(Skř. vezme od něho také peníz.)

Mal. (stranou ke

mně no.vou pí.seň slož! Vždyť o.de mne snad ta.ké pla.tí groš!

Moderato. (♩ = 104.)

fz

Mal. Skřivánkovi dávaje mu připít.)

Lento. (♩ = 52.)
(komickým výrazem.)

Tempo I.
Kal. (stranou ke

Ty budeš zpívat: kve.te Ka.li.na!

Lento. (♩ = 52.)

Tempo I.

Skřivánkovi dávaje mu připít.)

Lento.

Skřiv.

Ty bu_deš zpívat:

(komickým pathosem)

Zra_je Ma - li - na! Nu

Lento.

Tempo I.

(důvěrně kývá na obě strany.)

do_bře, do_bře, a_le kte_rou dřív?

Strana Kal. Tu na_ši,

tu

Strana Mal. Tu na_ši,

tu na_ši,

Tempo I.

Moderato.

Nu, na o_bě jsem stej_ně kýv', to do_hro_ma_dy

na_ši, si_ce bě_da to_bě!

si_ce bě_da, bě_da to_bě!

Più moderato.

(Postaví se doprostřed mezi obě strany, zamýšlen chvíli, chopí se kytary a začne.)

slo-žím o-bě!

Róza (vyjde před dům a poslouchá.)

Andante non troppo. (♩ = 56.)

Skřiv.

1. Ó slyš to, pře-da-le-ký svě-te,
2. Ó je to pře-ža-lo-stné

k plá - cí,

Kytara.

Andante non troppo. (♩ = 56.)

The second system continues the musical score. It includes a guitar part (Kytara) with a rhythmic accompaniment. The piano accompaniment continues with various dynamics like *fz* and *p*. The tempo remains 'Andante non troppo'.

1. jak v ob-ci ka-li-na nám kve-te!

2. když zá-šti do sr-dce se

ó sly-šte, ši-ro-ši-ré kra-je,

to há-dě je-do-vý má zo-bec

vtá - cí!

The third system of the musical score features a vocal line with lyrics and piano accompaniment. The piano part includes dynamics like *p* and *fz*. The tempo is 'Andante non troppo'.

1. jak v mě_ stě , ma - li - na nám zra - je! Chtěl krá - snou pannu
2. a pí - chá, ští - pá ce - lou o - bec! Neb co chce v obci

fz *f* *dolce*

1. mlá - de - nec, však do - stal ko - šem na ko - nec, že chud byl, že chud byl,
2. Ka - li - na, to ji - stě zvrá - tí Ma - li - na! kdys Ma - li - nou, kdy s Ma - li - nou

cresc.

cresc.

1. chu - dou so - bě vzal, a na pr - vní se roz - hně - val,
2. jde ob - ce půl, šve Ka - li - na naň vo - sí úl,

f *f*

f *rit.* 1. a na pr-vní se roz-hně-val!
2. š-tve Ka-li-na naň

2. vo - sí

rit. 1. *à tempo*
3

sfz *p rit.* *più p*

Più Allegro.

ú!
Kal. *f*

Ty kři - klou-ne! což chtěl-jsem, bys mi lál?
Mal. *f*

Più Allegro.

Jen nech-te ho! tu pij a

Più mosso.
Ž (podává Skřiv.korbel.)

zpí - vej dál!
ŽEN. *f*

Strana Mal. Jen zpí-vej dál!
MUŽSTÍ. *f*

Più mosso.

Jen zpí-vej dál!

f *crescendo*

Tempo I. Skřiv.(napije se a oddychnuv si zpívá.)

Kytara. *f*

Ó sly-šte pře-mi-lost-né

Tempo I.

п́ра - - ní, a do - brých du - ší na - ří - ká - - ní,

Нар

proč zá - ští ted' už nej - de stra - nou? ont' vdo vcem, o - na je - ště pan - nou! Mlč,

Róza .

crescendo

prostěký mlč!

Bonf.

Mlč, pro - sto - ře - ký mlč!

Mal.

Dál, jen dál, jen dál!

ZEN.

Strana Mal. Dál, jen dál!

MUŽŠTÍ.

Kytara. SOLO.

sf

Più Allegro. *Róza.* *f* *Mlč!* *Mlč, pro - sto - ře - ký!*

Skřiv.
Co zme - ška - li jsou v mla - do - sti, at' na - hra - dí si v ra - do - sti; *Mal. Jen*

Bonf. *Mlč!* *Mlč, pro - sto - ře - ký!*

Più Allegro.
p dolce.

f (rozhořčeně.) *Už a - ni slo - va!*

cresc. *cresc.* *f*
nic ji - né - ho, nic ji - né - ho, nic ji - né - ho v tom ne - vě - zí,
dál!

Kal. f *Už a - ni slo - va!*

Bonf. f *Už*

più p
Sbor. Ten to, ten to chy - tře stá - cí!

più p
Ten to, ten to chy - tře stá - cí!

Tym. trem.

Skřiv.

Bonf. jen sta - rá lá - ska zvi - tě - zí, jen sta - rá lá - ska
 Mal. (s plecháčem v ruce.) a - ni slo - va! Ba to je pra - vda! je to

Ten to

À tempo ma lento. Allegro moderato. (♩ = 80.)

Roza. *f* Už a - ni slo - va!
 zvi - tě - zí!
 sko-ro, sko-ro k plá - či! Už a - ni slo - va!
 Bonf. Už a - ni slo - va!
 chy - tre stá - čí!

À tempo ma lento. Allegro moderato. (♩ = 80.)

Mal. (k Skřivánkovi.) (obejme jej.)
 Pojd'sem! já chci tě o - bejmout! Tys do - bre zpí - val! u - miš sr - dcem

espress.

hnout, jsem tím dnes obmě_čen tak zvlášť, vždyť vě_ru ne_vím, proč ta

zášť? Nu, Ka_li_no! když v tom nic ne_vě_zí, at' te_dy sta_rá

Róza (prudce táhne Malinu zpět.)

Bra_tře, zpát_ky!

(rozveselen a přátelsky.)

lá - ska zví_tě_zí!

Nu, Ka_li_no!

Bonf.(táhne žárlivě

Strý_če!

Sbor.

Nic ji_né_ho v tom ne_vě_zí, jen sta - rá lá - - ska, jen

cresc.

bra-tře, zpát_ky!
(vymkne se Róze; ke Kalino-
vi, ukazuje na nový dům)

Kalinu zpět) Nu, Ka-li-no! Máš he-zkou bud_ku, máš kam u-vest

zpát_ky! Strý_če, zpát_ky!
sta_rá lá - - ska zví_tě_zí!

pa_ní, nu za_vřem o_čko, máš-li dlou_žek na ní Já?!_

Kal. (zuřivě vyšku-
ff)

bne se Bonifáci.)
dlou_žek?!_ dlou_žek?!_ Tak mě po_ha_nit!

ff

Allegro non molto. (♩ = 72.)
Kal. *mf*
O ne_vě_stu, blá_ho_vý, je_ště ne_ří_kal jsem vám; ne_ jsem bo_háč ta_ko_vý,
Allegro non molto. (♩ = 72.)

Róza. (Ke Kalinovi.)

pan-ny Ró-zy ne-žá-dám! Ne-my-sle-te, blá-ho-vý, že snad na-bí-zím se vám!

Mal. (ke Kalinovi.)

va-ši fa-leš, Bůh to ví, o-de dá-vna do-bře znám! Jak se dur-dí, blá-ho-vý, myslím,

že mu ne-be dám, on však blá-zen ho-to-vý po-ka-zí si vše-cko sám!

Skřiv. poco a poco accel.

A já chu-das blá-ho-vý my-slel, že je po-ro-vnám!

Sbor.

To-tě zna-tek

ho-to-vý, smluv-te pak se,

MUŽ.

To-tě zna-tek ho-to-vý,

poco a poco accel.

Mistr zedn. (k hospodské.)

mf Jak se pý - ří, blá - ho - vý, pře - c je dlu - žen, vím to

Bonf. (k sobě.)
Vše si zka - zil, blá - ho - vý, je - ště po - pí - chnu ho sám!

blá - ho - ví!

smluv - te pak se blá - ho - ví!

ac

Hosp. (k mistru.)

Je to pý - šek blá - ho - vý, ště - stí od - há - ní si sám!

f Skřiv. A já chu - dás blá - ho - vý

sám! — dva - nácet set, ba Pán Bůh ví, dlou - ho - li mu

Mal. Jak se dur - dí, blá - ho - vý! jak se dur - dí,

čím jí hů - ře vy - po - ví, tím se při tom lé - pe mám.

to - tě zma - tek ho - to - vý,

To - tě zma - tek ho - to - vý,

8. *f* ce - le - ran - do

Tempo I.

ště - stí od - há - ní si sám!

my - slel, že je po - ro - v nám!

če - kat mám! O ne - vě - stu, blá - ho - vý, ještě ne - ří - kal jsem vám!

jak se durdí, jak se durdí blá - ho - vý!

tímse při tom lé - pe mám!

smluv - te pak se, blá - ho - ví!

smluv - te pak se, blá - ho - ví!

Tempo I.

ne - jsem bo - hác ta - ko - vý, pan - ny Ró - zy ne - zá - dám, pan - ny Ró - zy ne - zá - dám,

Róza. *Più mosso.* (♩ = 132.)

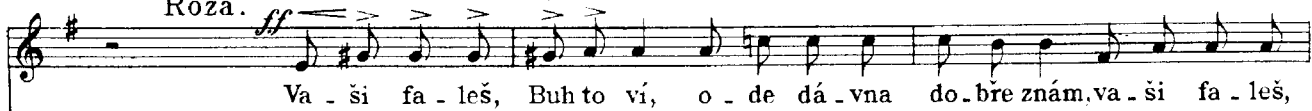

Va - ši fa - leš, Buh to ví, o - de dá - vna do - bre znám, va - ši fa - leš,

Hosp. *ff*

Je to pý - šek blá - ho - v ý, ště - stí od - há - ní si sám, je to pý - šek

Skřiv. *ff*

A já chu - dás blá - ho - v ý, my - slel, že je po - ro - vnám, a já chu - dás

Kal.

pan - ny Ró - zy ne - zá - dám!

Mal. *ff*

On však blá - zen ho - to - v ý, po - ka - zí si vše - cko sám, on však, blá - zen

Bonf. *ff*

Vše si zka - zil, blá - ho - v ý, je - ště po - pí - chnu ho sám, vše si zka - zil,

Mistr zedn. *ff*

Jak se pý - ří, blá - ho - v ý, přeč je dlu - žen, vím to sám, jak se pý - ří

To - tě zma - tek ho - to - v ý, to - tě zma - tek ho - to - v ý! smluvte pak se,

Più mosso. (♩ = 132.)

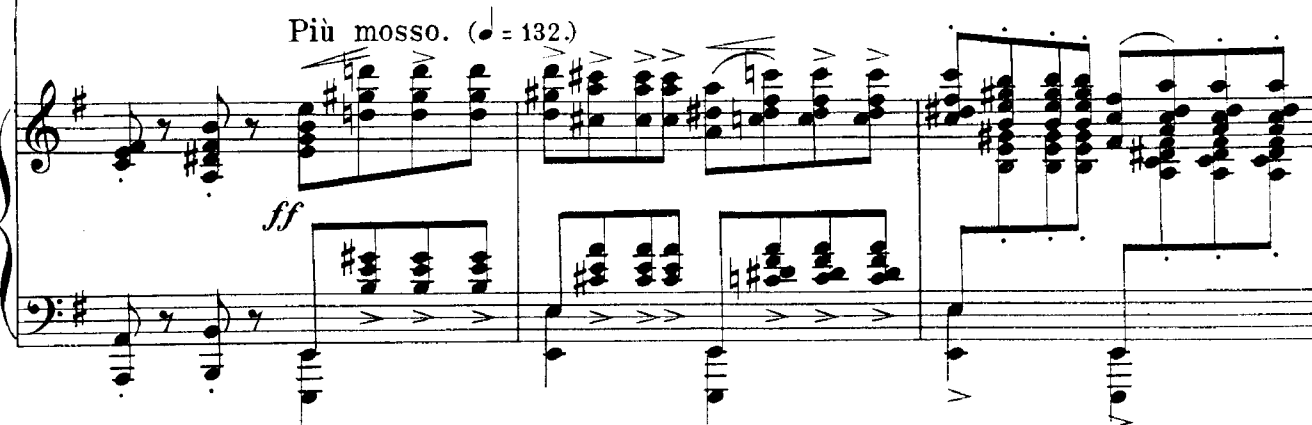

dim. *p*

Bůh to ví, o - de dá - vna do - bře znám, o - de dá - vna, o - de dá - vna do - bře

p

blá - ho - vý, ště - stí od - há - ní si sám, od - há - ní si, od - há - ní si ště - stí

dim. *p*

blá - ho - vý, my - slel, že je po - ro - vnám, my - slel, že je po - ro -

dim. *p*

ho - to - vý, po - ka - zí si vše - cko sám, po - ka - zí si, po - ka - zí si vše - cko

dim. *p*

blá - ho - vý, je - ště po - pí - chnu ho sám, po - pí - chnu ho, po - pí - chnu ho je - ště

dim. *p*

blá - ho - vý, přec je dlu - žen, vím to sám, přec je dlu - žen, přec je dlu - žen, vím to

dim. *p*

blá - ho - ví, smluv - te pak se, blá - ho - ví, smluv - te pak se,

dim. *p*

dim. *p* *pp*

znám!
sám!
v nám!
sám!
sám!
sám!

blá - ho - ví!

crescendo

Kal. *mf* Vy jste mi vy - čtla fa - leš, pan - no?
Róza. *f* Ó fa - leš, dá - vnou fa - leš!

a - no! Když na - ši pro ma - mon vás od - by - li a mo - je o - či pro vás tru - chli - ly, tu

moderato Moderato.
po - tě - šil mě rá - dce náš, že ta - jem - ství vám zje - vil, jež nás pře - ce

Moderato.

moderato
spo - jí, jímž by - chom pře - ce by - li svo - ji. On pře - de mnou je za - cho - val, jen

Kal. *f* *sf* Róza. *f*
vám je zje - vil! Jak! kdo vám to lhal? On ne - lhal! mlu - vil to, než

Mal. *p* Róza. *sfz*
sko - nal! Hu, mráz mě tro - chu ob - chá - zí! Vy a - le jste nic ne - vy - ko - nal!

Kal.

A kdo to byl, ten lži-vý rá-dce váš?

Lento.

Róza.

Lento.

Kal.

Ne - bo - žtik fráter Barnabáš! Tot' lež! nic ne-ra-dilmi rádce váš! tot' pouhá ženská

Moderato.

Hospod.

Skřiv. I po - koj stím! at'

Kal. (Všickni kromě Rózy a Maliny s hrůzou.) I po - koj stím! at'

lež!

Mal. *p*

Bonf. *p* I po - koj stím! at' dří - má ti - še v hro - bě

Zedn mis. *p*

I po - koj stím! at' dří - má ti - še v hro - bě

Sbor.

I po - koj stím! at' dří - má

Moderato.

p

dří - má ti - še v hrobě ne - božtík frá - ter Barnabáš!

dří - má ti - še v hrobě ne - božtík frá - ter Barnabáš!

ne - bo - žtík frá - ter Barna - báš!

ne - bo - žtík frá - ter Barna - báš!

ne - bo - žtík frá - ter Barna - báš!

dří - má ti - še v hro - bě nebožtík frá - ter Barnabáš!

ti - še v hro - bě nebožtík frá - ter Barnabáš!

Allegro.

pp

Výstup IV.

(Předešli. Vstoupí dudák. Červánky večerní.)

Listesso tempo.

Mal. (nemile tím dojat, rozveselí se velmi, když spatří dudáka.) *f*

Hledme, du.dy, aj, tak jen,

Listesso tempo.

(Spustí dudácká.)

kmo.tře, hrajl

f
Ej - chu - chu! at' no - ta za - hří - vá, při té člo - věk mra - zu po - zbý - vá.

p

TEN. *f*
Hleďte, na svůj řád, hleďte, dá - va - jí nám hrát!
Chasníci zedn. BASI.

Hleďte, na svůj řád, — hleďte, na svůj řád!

Mlatci.

TEN. *f*
Hej, ju - chej!
BASI. *f*

Hej,

ju - chej, ta v ko - lo u - ná - ší, ju - chej! at' se po ná - mě - stí
ju - chej! ta v ko - lo u - ná - ší, — ju - chej! — at' se po ná - mě - stí

tr

Poco più Allegro. (♩ = 116.)

Hleďte, na svůj rád dá - va - jí nám hrát!

(Několik párů se strany Malinovy začne tančit dupavou.)

za - prá - - ší!

Poco più Allegro. (♩ = 116.)

f *tr* *tr* *tr* *tr* *mf* *tr* *tr* *tr*

Mal. *f*

Ej - chu - chu! at' no - ta za - hří - vá, at' se na ni do - bře

SOP. *f*
ALT. *f*
Str. Mal. TEN. *f*
BASI. *f*

Ej - chu - chu! Ej - chuchu! at' no - ta

tr *tr* *tr* *tr* *tr* *tr* *tr*

Bonf.

za - zpí - vá. Nač co kůl tu stát, když tak sly - ším hrát? -

zahří - vá, at' se na ni do - bře za - zpí - vá!

tr *tr* *tr* *tr* *tr* *tr* *f* *tr*

(vezme kytku, jde k Róze a nabízí se k tanci.)

v ko - lo na - po - řád! Panno,

Kal. (žárlivě táhne Bonifáce nazpět) (zlostně k dudákovi.)

já bych rád! Va - ri, na - zpá - tky! Pře - staň!

Recit. Přestaň už tak hrozně vřesit, vždyť by člo - věk mohl ztre - štít!

Recit. *a tempo*

This system contains a vocal line and piano accompaniment. The vocal line has lyrics 'Přestaň už tak hrozně vřesit, vždyť by člo - věk mohl ztre - štít!'. The piano accompaniment has a recitativo section followed by a return to *a tempo*. Dynamics include *fz* and *a tempo*.

Mal. *a tempo* Mačkej du - dy, aj! tak jen, kmotře, hraj!

This system contains a vocal line and piano accompaniment. The vocal line has lyrics 'Mačkej du - dy, aj! tak jen, kmotře, hraj!'. The piano accompaniment features a melody with trills and a steady accompaniment. Dynamics include *sfz*.

Str. Mal. Hej, ju - chej! Hej, ju - chej! ta v ko - lo

This system contains a vocal line and piano accompaniment. The vocal line has lyrics 'Hej, ju - chej! Hej, ju - chej! ta v ko - lo'. The piano accompaniment features a melody with trills and a steady accompaniment. Dynamics include *f*.

Kal. (odstrěí Bonifáce)

Bonif. (jako prvé)

Róza (odběhne do domu)

Panno, já bych rád! Přestaň!

to v ko.lo u - ná - ší.

Str. Kal.

Přestaň už tak hrozně vrěstít!

u - ná - ší.

Kal. (zvedne sochor k dudákovi.)

(hroží sochořem.)

(Dudák vyskočí,

Přesta-neš-li?

Chraň se!

Mal.

(Dudák hraje stále.)

Str. Mal.

Jen hraj, jen hraj!

Tak jen, tak jen, kmotře, hraj!

Kalina praští sochořem v dudy, ony zavřestí, dudák je upustí a utíká.) Když my chceme, a - by

Str. Mal.

Piu mosso. = 144. ALTI.

SOP.

Když my chceme, a - by hrál,

TEN.

Když my chceme, a - by hrál,

když my

BASI.

Když my chceme, a - by hrál,

když my

Più mosso.

ff > *ff* > *sf*

dál, bě - da! bě - da, bu - de - te se třást!

ff > *ff* *sf*

bě - da! bu - de - te se třást, bu - de - te se

8

ff *sffz* *ff*

Mal. (pěští proti Kalinovi.)

ff

Ty mi chceš mou radost ka - zit? chut' bych

bě - da!

sf

třást!

měl ti hla - vu sra - zit!

Str. Kal. Kdo nám tu chce od - por klást? bě - da,

ff *sf*

Str. Mal. Ten váš pych jde dál a dál,

ff *sf*

8

bu - de - te se třást, bu - de - te se třást!

sf

bě - da, bu - de - te se třást, bě - da!

sf

8

Výstup V.

(Předešlí. Z domu v pravo vyběhne Blaženka, levou stranou Vít. Pak Panna Róza.)

Listesso tempo. (zdrží Malinu.)

Blaž.

Ach! ta - tin - kul

(zdrží Kalinu.)

Vít.

Stůj, ot - čel!

(Všickni kromě Maliny, Kaliny, Blaženky a Víta rozsápání a v zmatku hrnou se pozadím pryč.)
 (Bonifác byl zvedl starý spuchřelý trámec a kvapí s ostatními pryč.)

bě - da!

Listesso tempo.

8.

ff *sempre* *ff*

(Róza vyjde z Malinova domu.) (utírá si zástěrkou oči.)

Já ne - šťastná!

Stůj ot - čel!

Kal. (spatřiv Rózu, k Vítu.)

Mně na - po - mínat

8.

(chlácholivě)

Blaž.

Róza.

Ach, ta-tín-ku! Pojd', bra-tře,
(odejde hrdě do nového domu vlevo)

ne-mu-síš!

Mal.

(zlostně hrozí Vítovi)

Co ty tu chceš?

dim.

(chlácholivě odvede Malinu do do-

bud' už zti-cha, pojd', od-počin si, pojd'!

dim.

mu v pravo)

Blaž. (odcházejíc za Rózou; povzdechem zticha

Ach, můj Ví-tku!
Vít. (zdrží ji, hlasitě)

Pst!

Co, můj kvítku?

Più lento, ma a tempo

pp

tiše a úzkostně, stále chtějíc mu prechat)

(jako prve)

nemluv semnou ve-řej-ně!

(horlivě)

Viděl's, ja-ký spor! my nesmí-me

Nač stá-le tajnost?

p

Vit.

(horlivě a horoucně)

Blaž.

pp (septem, ukazujíc na lavičku)

Chcivšak tě vy-do-být a smí-řit spor! Pust', mu-sím jít! Přijď ve-čer ta-dy na la-vičku, viš?

(odkvapí do domu v pravo máváje za ní kloboukem)

Vit. *mf* Ó přijdu, *f* ó přijdu *f* po de - vá - té! *f* *accel.* Můj kví -

Andante amoroso. (♩ = 66)

(Stmívá se.)

ritard.

dolce

- - - tku! *p* Z tvých sladkých úst jak sly - ším

rád, kdyzveš mě: „přijď, můj Vi - tku!” toť s ne-be hlas, jej sly - ším zvat:

cresc. hle, co je hvězd, *f* ó to-li-krát *f* spěj k milost-né-mu di - - tku! *p* Ba zdá se

cresc. *pp dolciss.*

mi, že an-ďe-lé vždy na křídlech mě ne-sou tam pod o-kén-ko za-tmě-lé,

espress. *f.* *rit.*

kde na tvé lí-ce zar-ďe-lé se ú-sta mo-je třesou, můj

p *cresc.* *f* *rit.*

f. *pp* *smorz.*

kví - - - tku! můj kví - - - tku!

dim. *pp*

(posílá hubičky za Blaženkou.)

pp

Výstup VI.

(Vít; z pozadí přichází Bonifác s přeraženým spuchřelým trámcem v ruce. Později Kalina.)

Moderato.

Bonf. (pozoruje Víta, pro sebe)

(postaví *fz*)

Tak! já se rvu, až pře-ra-zil jsem trám a za-tím no-vé-ho tu so-ka mám!

Moderato.

Allegro.

fz *f*

trámec ke zdi) *sfz* **Meno Allegro.** ♩ = 72.
(vytáhne z trámu starý vetčný papír)

Ha, co to zde?

Hm, to byl zokna trám! snad

Meno Allegro.

(hledí do listu a
strý-co-vi tam za o-kénko dě-vče kdys za-str-či-lo psa-ní-čko!

Kal. (vyjde z domu)

vrtí hlavou.)

(podává mu list. Vít upozorněn ohlédne se.)

Co to? list sa-má plíseň! je tu ně-co

Tu jde! Hle, strýče!

(ohledává kapsy, vytáhne a nasadí okuláry)

(s leknutím)

psáno? Ha, poklad! kdo to psal?

Ha, nebo-žtík!

Bonf. (shrůzou)

Snad fráter Barnabáš?

Vít.

pp (šeptem.)

Ne-božtík fráter Barnabáš!

(schová list úzkostlivě

pp (šeptem.)

Ne-božtík fráter Barnabáš!

To mně jen zná-ti
(chce zvědavě hledět do listu)*pp* (šeptem.)

Ne-božtík fráter Barnabáš!

Bůh sná-mi!

co tam psá - no?

za nádra)

dá - no!

Co provedu, toť tajemství! Ó sy-nu! vstříc jdem vá - žné době!

Grave. (♩ = 63.)

(tajuplně a slavně)

Pojď, tajemství chci svě-řit to-bě!

Teď slavně, těžce sli-bte mi, že zaml-čí-te,

Grave. (♩ = 63.)

Vít.

Teď sla_vně, těž-ce sli-bu-ji, že za-ml-čím

o čem ví - te, všem li - dem na ze - mi!

Bonf.

Teď sla_vně, těž-ce sli-bu-ji, že za-ml-čím

vše, o čem vím, všem li-dem na ze-mi! (Kalina odváděje Víta, odejde s ním
vše, o čem vím, všem li-dem na ze-mi!

cresc.

do domu v levo) *Bonf.* Moderato. (♩ = 84.)
Jak zvím, co chce ten fráter z hrobu spískat?

f *p* Moderato. (♩ = 84.)

zdaž ra-dí mu, jak Ró-zu zí-skat? a jak to vy-zkoumám?

Výstup VII.

(Bonifác. Přichází mistr zedník.)

Listesso tempo.

Mistr zedn.

Kdež kon-šel Ka-li-na? Nu,
Bonf. (Dává mu šnupec)
Nuž, ja-káž no-vi-na?

Listesso tempo.

cresc.

p

já řku, rád bych se ho ze - ptal, kdy do - sta - nu svých dva - náct
 set.

Bonf. *p* Mr. zedn. Bonf. (šeptá)
 set. Jen z ti - cha! Co? A - by - ste še - ptal! Plat má - te as co ne - vi - dět!
pp

Bůh sná - mi, po - klad najde kon - šel náš, neb z hro - bu psal mu o tom

Mistr zedn. (s ustrnutím) Grave. (♩ = 63.)
 Nebožtik frá - ter Bar - na - bás!
 fráter Bar - na - bás! Tot' tajem - ství! Ted' slav - ně, těž - ce
 Grave. (♩ = 63.)

Ted' sla - vně, těž - ce
 slib - te mi, že za - ml - čí - te, o čem ví - te, všem li - dem na ze - mi!

(Bonf. odejde)

sli-bu-ji, že za-ml-čím vše, o čem vím, všem li-dem na ze-mi!

pp

Výstup VIII.

(Tma. Mistr zedn. S jedné strany hospodská, s druhé strany zvoník Jirka přicházejí s konvemi ke kašně. Po nich sousedky taktěz ke kašně pro vodu.)

Moderato. (♩ = 92.)

p

p

Hosp.

Mistr zedn. (zastaví hospod.) *mf* Aj spěchám, v domě pl-no práce!

Což ta-ký spěch?

Soused.

mf Aj spěšme, *cresc.* aj spě-šme,
mf *cresc.* Aj spě-šme, aj

p

cresc.

v do-mě pl-no prá-ce! Jen na slo-ví-čko, je-nom krát-cel

spě-šme, v do-mě pl-no prá-ce! Jen na slo-ví-čko, je-nom

Nuž, já řku, já to mám z úst Boni. fá. ce:

Co no-vé-ho? co dobré-ho?

krát-ce! Co no-vé-ho? co dobrého?

(šeptem.)

že poklad najde o-hro-mný kdes' pod ze-mí ten Ka-li-na, pan kon.šel náš, neb

sf pp

Hosp.

Bůh s ná - mi! Ne-božtík frá - ter

z hro-bu psal mu o tom frá-ter Bar-na-báš!

Bůh s ná - mi! Ne-božtík frá - ter

Ne-božtík frá - ter

sf pp

Grave.

Barna.báš! (slavně)
 Tot'a - le ta - jem - ství! Ted' sla - vně, těž - ce sli - b - te mi, že za - ml - čí - te,

Barna.báš!

Barna.báš!

Grave.

cresc.

Ted' sla - vně, těž - ce sli - bu - jem, že
 o čem ví - te, všem li - dem na ze - mi!

Ted' sla - vně, těž - ce sli - bu - jem, že

dim.

(odejde)
 zaml - čí - me, o čem ví - me, všem li - dem na ze - mi!
 (rozejdou se)
 zaml - čí - me, o čem ví - me, všem li - dem na ze - mi!
 (rozejdou se)

Moderato.

dim. *più p*

Mistr zedn. (zastaví odcházejícího Jirku)

Jirka.

Ty, Jir-ko, kam ty jdeš? Nu

dim.

Mistr zedn.

zvo-nit na svou věž! Však já řku: at' za-ml-číš vše, o čem

Jirka.

víš! To sla-vně, tě-žce sli-bu-ji,

(Jirka odejde za kostel a mistr do hospody.
Círá tma.)

že ml-čím, to přec víš!

sf *ff*

Výstup IX.

(Z nového domu Vít. Pak Blaženka. Později Jirka (na věži) a Skřivánek.)

sf *p*

Blaž.

(vyjde z domu)

Tu

Vít. *p* (jde a klepá na okénko nad lavičkou v pravo)

Zda už je zde?

p *acceler.*

Più Allegro.

Meno allegro. (♩ = 92.)
(ztiĥa)

jsem!

Přijď na Bezděz! já s procesíntam

Má Bla-ženko!

Più Allegro. *pp dolce*

Meno allegro. (♩ = 92.)
tranquillo

půjdu

Jen prosím tě, buď ztiĥa!

Ó přijdu, ó přijdu, třeba na konec svě-ta!

Blaž.

Moderato. (♩ = 72.)
(sednou spolu na lavičku.)

ritard.

bud' ztiĥa! vždyť láska na-še mu-sí zů-stat tajemstvím!

pp *rit.* *p*

Moderato. (♩ = 72.)

Vit.
espress.

Proč blaho své mám za mlčet, když chtěl bych a by

Blaž.
mf

Ó ne-smí o tom zvědět
zvěděl svět, jak mi-lu-jem se, jak jsme blaže-ní!

svět, jak mi-lu-jem se, jak jsme bla-že-ní! Ó ne-smí
Proč blaho své mám zamlčet, když chtěl bych, a - by zvě-děl svět, jak mi-lu-jem se,

o tom zvědět svět, jak mi-lu-jem se, jak jsme blaže-ní, jak mi-lu-jem se,
jak mi-lu-jem se, jak _____ jsme blaže-ní,

jak _____ jsme bla_že_ní!

jak mi_lu_jem se, jak jsme bla_že_ní!
 Jirka. (objeví se na věži na pavláčce)

Hej, Skřívánku!

(Na věži odbíjí desátá)
 (zvon)

espress.
 A na_še lá - ska má být ta_jemství!

espress.
 A na_še lá - ska má být ta_jemství!

viš, ja - ká no - vi - na?

più p
 A na_še lá_ska

più p
 A na_še lá_ska

Skřív. (nahoru)
 Já ne_do_slychám, mluv víc nahlas!

Jirka.
 Tak ve_zmu hlásnou trou_bu!

má být tajemstvím!
 má být tajemstvím!
 (volá hlásnou troubou vši silou) *Jirka.*
 Věz, Ka-li-na, pan košel náš, prý najde přenáramné po-klady, Bůh

più p

s ná-mi! pod Bez-dězkým klá-šte-rem, neb z hro-bu psal mu o nich frá-ter

sf p

Skřiv.
 Ne-božtik frá-ter Bar-na-báš!
 (troubou)
 Barna-báš! Tot' ta-jemství!

fz p sf p sf p ff

Blaž. *pp sotto voce*
 Vít. *pp sotto voce*
 Ó slad-ké ta-jemství!
 Ó slad-ké ta-jemství!
 Skřiv. *fz*
 Ted' sla-vně slib mi, že to ne-zra-diš! Já

pp dolce cresc.

(pro sebe)

pří - sa - hám, že sml - čím ce - lé ta - jemství! A slo - žím o tom pí - sničku, to

Blaž. *ff*

(odejde do hosp.) Vit. *ff* Ó slad - ké ta - jemství!
 bu - de ně - co na jarmark! Ó slad - ké ta - jemství!

ff Můj Ví - tku! *pp molto rall.* Můj Ví - tku!
 Můj kví - tku! Můj kví - tku!

(Opona rychle spadne.)

a tempo, più mosso.

Jednání II.

Na Bezdězu. — V předu v levo skalná rokle houštinami obrostlá, zadněji v pravo sbořená brána, od ní vzhůru do pozadí skalní stezka. V pozadí zříceniny kláštera i hradu s dvěma věžma a vížka kaple se třpytným pozlaceným křížem. (Grave. (♩ = 63.)

l.r.

dim.

Opona se zdvihne.

Výstup I.

(Kalina samotén.)

Kal. (vystoupí)

Moderato. (♩ = ♩)

Moderato.

pp. 3 3 3 3

espress

mf

Jsem žebrák!

po u - ši až zadlu - žen! at' sta - vím do - my, toť jen klam a blud

bych o - šálil jen o - nu jednu z žen, pro niž jsem mu - sel slyšet, že jsem chud!

espress.

sfz

P

sfz

Quasi andante. (♩ = 72.)

Ha, chud! ha, chud! tím slovem ro_ze_hna-li nás,

Нар
P espress.

a mamon, a mamon byl i je-jí lá-sky hráz. O plémě! ří-ci:

*crese.**dim.*

tys' nám při-liš chud! Stou hanou dva.cet let, dva.cet let se po.tý.kám,

a ži-vot můj je klo-pot, prá-ce, trud, ač bo.háčem se bý-ti zdám,

a pře.c jsem chud, ha zadlužen a chud, a pře.c jsem chud, ha zadlužen a chud!

(jde opatrně k houštině, vydá plášť a kápi, motyku, rýč, svítilnu a t.d., a zase, prohlédnuv to, uloží)

f *espress.* *p*

mf *Più animato. (♩ = 88.)*

Poklad sli-buješ mi, Barna-bá-ši? Ha, co pá-ši? Chci se

Più animato *f*

Lento non troppo. (♩ = 66.)

vydat duchův moci, v země lůno vstoupit dnešní no-ci? *Lento non troppo. (♩ = 66.)*

p

Kal. mf espress.

Nač o tom dá-le bá-dat? těž radost' a blaho chci

p

znát! a k čemu vě-čně strá-dat? dost blaha jsem pro-měškal

cresc. *cresc.*

mlád, — dost blaha jsem promeškal mlád! Já lásku zmaril z pý - chy,

a la-hodné štěstí to tam! Chci tr-pět za své hří - chy,

dřív poznat však blahosti závrtný klam, dřív poznat však bla-ho-sti závr - tný klam!

Più vivo. (♩ = 104.)

f *energico*

Med ra-dosti pl-nými doušky chci pít, med ra-dosti pl-nými doušky chci

sf

pít, chci v rukou mít zlato, mít zlato, tu ča-ro-vnou moc, chci

sf

v rukou mít zlato, mít zlato, zla-to, tu ča-ro-vnou moc!

Meno Allegro.

Dřív po-vr-žen, dřív po-vr-žen, ny-ní chci sla-ven tu

Meno Allegro.

sf *ff* *sf* *meno f poco dim.*

být, ny-ní chci sla-ven tu být, než o-či své za-vru,

než o-či své za-vru kdys' na vě-čnou noc, kdys' na vě-čnou

p poco rit.

p più p pp

noc!

a tempo

f energico

Med ra-do-sti

pl-ný-mi doušky chci pít, med ra-do-sti pl-ný-mi doušky chci

cresc.

p cresc.

pít, chci v ru-kou mít zla-to, mít zla-to, tu ča-ro-vnou

p

moc, chci v ru-kou mít zla-to, mít zla-to, zla-to, tu ča-ro-vnou moc, jen

f

p

Più animato.

zla-to, jen zla-to, jen zla-to, tu ča-rovnou moc, jen zla-to, jen

zla-to, jen zla-to, tu ča-rovnou moc, jen zla-to, tu ča-rovnou moc, jen

cresc. *f* *sf* *sf* *cresc.*

zla - - - to, jen zla-to, tu ča-ro-vnou moc!

sf *ff*

dim. *rall.* *p*

dim. *poco rallent.* *più p* *pp*

(sedne a zamýšlen podepře si hlavu.)

Quasi Andantino.

dolce *cresc.*

Kal.

Proč mám touhu o - nu po ma - mo - nu?

espress.

p dolce

A. by Róza,

f co mi po ní?

f risol. Chci být bohat!

espress. p

a pak, Ró - zo, věz!

f (zlostně) Nic o Ró - ze!

tranquillo p

p (usíná)

O - či se mi clo - ní,

pp

pp (Spi) (Stmívá se trochu)

Poklad, Ró - - zu do - bu - du si dues!

Výstup II.

(Kalina spí. Ze země vystoupí duch frátera Barnabáše, se sklínkou v ruce; přihnou se pídi-mužičci skalní; rej duchů.) (Sen.)

Allegro vivo. (♩. = 96.)

Duch frátera Barnabáše.

The vocal line continues with the lyrics "chmeli! ó vyjste mí, mí po-kla-do-vé ce-lí". The piano accompaniment includes a *cresc.* (crescendo) marking. The music concludes with a *dim.* (diminuendo) marking.

nejsem na to skoupý, nač mně ten skvost? ty ber a nebuď

hloupý! Věz, věz, věz! nej - blažším, věz,

je zla - tem vín - ko sva - té a nej - draž -

ším, a nejdražším je skvo - stem děvče zla - těl

Duchové pod zemí.

BASS I. *mf* Vze - mě klín, v hrůzy stín, se - stu - puj, po - klad,

BASS II. *mf* Vze - mě klín, v hrůzy stín, se - stu - puj, po - klad,

po-klad, poklad bu - de tvůj!

po-klad, poklad bu - de tvůj!

mf Zva-ný host na-jde skvost, du - chů dar, na du - ši,

mf Zva - ný host na - jde skvost, du - chů dar; na du -

na du - ši však cí - há zmar!

ši, na du - ši však cí - há zmar, cí - há zmar!

Výstup III.

(Předešlí. Skřivánek. Družičky a průvod.)

Meno Allegro. (♩ = 72.)
Skřiv. (za scénou)

Ma - ti - čko Bo - ží, o - bě - tuj

Meno Allegro. (♩ = 72.)

(Duchové a pídimužici jeví

mi - lo - sti své mně zář!

zděšení)

Družičky (za scénou)

SOPR. *mf*

ALTI *mf*

Ma - ti - čko bo - ží,

This system includes vocal parts for Soprano and Alto, both marked *mf*, with the lyrics "Ma - ti - čko bo - ží,". The piano accompaniment continues with a similar texture to the first system.

o - bě - tuj mně zář!

mi - lo - sti své

Duchové (pod zemí)

BAS I. *mf*

BAS II. *mf*

Sva - tý zpěv! sva - tý zpěv, na - ší tu mo - ci hráz!

Sva - tý zpěv! sva - tý zpěv, na - ší tu mo - ci hráz!

Più mosso.

This system is a piano accompaniment section marked "Più mosso." It features a more active and rhythmic accompaniment with frequent chord changes and moving lines in both hands.

pr-chněme, pr-chně-me! sti - hne nás bo-ží hněv!

pr-chně-me, prchně-me! sti - hne nás bo-ží hněv!

(vzbudí se, vyskočí a rozhlíží se uděšen)

Kal. *f* Ha, co to? co se mi zdá-lo? *Tempo I.*

(Duch frátera Barnabáše propadne se do země, ostatní duchové se rozprhnou.) *Druž.* Ma-ti-čko bo-ží, o-bě-tuj-

(za scénou, ale blíž)

fz *pp* *Tempo I.*

Kal. *f* Hro-zná pra-va-da! při-ve-le-bném zpě-vo

— mi-to-sti své mně zář!

sfp

(Červánky večerní ozáří vr-
chol zřícenin. Zvonek se o-
zve z kaple. Zbořenou branou

prchlo hejno děsných zjevů, peklo již se na mne smá - lo!

Tempo I.
mf
Zbožně chci vzdá - ti

Družičky

v pravo vystoupí družičky a průvod, ubírající se skalní stezkou vzhuru do pozadí.)

Kal. (smeknuv, *mf*)
Bo - ze!

ži - vot svůj lá - sce tvé na ol - tář! Když se mé cí - le za - še - ří,

skroušeně stojí)

Proč chci du - ši svo - ji zdrtit?

v temnu mě hrů - zy jmou, o - bejmi vlo - kty ma - te - ří,

Kal.
mf

o pa-truj du - ši mou, — o - pa-truj du - ši mou! Pů-jdu,
(Družičky zajdou ke kapli v pozadí)

pů-jdu, kleknu skry-tě za o - bec, v mo-dli-tbě mi Bůh dá ra - du

(odejde za družičkami. — Je slyšet jen zvonek. Červánky ještě září. Chvilí jest jeviště prá-zdné.)

precl!

dolce

Výstup IV.

(Blaženka, ustrojena jako družička, vplíží se a plaše pátrá kolem. — Později Vít.)

Blaž.

Jak? mé po-tě-še-ní, Vít, zde je-ště ne-ní? Můj Ví - tku!

p *sf*

Blaž. *Più mosso.*

(Vít příběhne.)

Můj Vítku!

Più mosso.

f *f* *cresc.*

Vít. *ff* (Obejme ji.) Ra - do - sti mo - je,

Můj kví - - tku! *ff*

ne, ne, ne, nel nic tu mé - - ho!

rit.

Vivo. ($\text{♩} = 84.$) *ff* *rit.*

Vše - cko je tvo - je, ze sr - dce tvé - ho pře - u - pří -

Vivo. ($\text{♩} = 84.$) *f* *ff* *rit.*

Vše - cko je tvo - je, pře - u - pří -

mf *rit.*

mf a tempo *cresc.*

mné-ho! Tys' mého sně - ní nej - sladší zdá - ní, nad te-be ne - ní

mf a tempo *cresc.*

allarg. *dim.* *a tempo*

dražší - ho přá - ní, nad te - be ne - ní dražší - ho přá - ní!

sff allarg. dim. *a tempo*

Všecko je tvo - je,

ff *allarg.*

Vše - cko je tvo - je, pře - u - pří - mné - ho!

ff

ze srdce tvé - ho, pře - u - pří - mné - ho!

dim. e rit.

a tempo *ff*

Tys' mého sně - ní nej - sladší zdá - ní, nad te - be ne - ní draž -

p a tempo *ff*

rit. *p* *rit.*

ší - ho prá - ni, dra - žší - ho prá - ní!

rit. *p* *rit.*

f

Te - be ni za ráj sa - ně - ly ne - dám,

a tempo

Te - be ni za ráj

ff

te - be svou du - ší tou - že - ně,

sa - ně - ly ne - dám, te - be svou du - ší

cresc. *f*

rit. *ff*

tou - že - ně hle - dám, te - be svou du - ší tou -

rit. *ff*

rit. *p* *cresc.* *ff*

žebně, tou - že - bně hle - dám!

dim. *p.*

(Při tom červánky uhasly a stmívá se.)

sf *cresc.* *ff*

Meno Allegro. (♩ = 116.)

Vit. *mf*

A přec, a přec v mých loktech ztule - na jsi mne tak vzdále - na,

Meno Allegro. (♩ = 116.)

Bláž.

jsi mne tak ci - zí! Mé blaho jest jen slovo, skutek mi - zí! Co

P *sf* *Più allegro.*

Più allegro. *rit.* Moderato ma poco accel. e cresc.

blouzníš? Ci - zí? To - hě já! — Vždyť, Ví - tku můj, jsem všecka

Moderato ma poco accel. e cresc.

sf *sf* *rit.* *P*

con forza ed affetto

tvá, jsem všechna tvá, a to - bě ne.vyrvou mě zá - - dnou,

cresc.

f

fz

zá - dnou mo - cí!

sf

3

3

accel.

fz

ff

cresc.

Vít. *f risol.*

Bud' te. dy mou! nuž rychle k ot-ci!

sfz

f

Blaž. (lekne se) *mf* Vít. *f* Blaž. Moderato. *p*

Chceš zni.čit naši tajnou blaženost? Ha, ja-kou? Ví-tku můj,což ne.j sme šťastni

fz *sf* *fz* *p*

Moderato.

a tempo moderato *Vít. p* *sotto voce*

dost? Když tě tak slyším, mrak se v du-ši vklá.dá a myslím, že mne

a tempo mod.

sempre cresc. a con affetto

kol spěcháš, tu slouchám, a srdce tluk mi ná - so - bí

cresc.

stokrát tvých kro - ků zvuk.

A spatřím - li tě,

*sfz**sf dim.*

tu již nejsem svá,

tu již nejsem svá,

Bůh sám ví,

*cresc.**cresc.*

ja - káž ta kou - zla tvá,

že ja - ko to slun - ce

po to - bě ho - ru - ji,

*sf**p**sfz**p*

a jako ten stín svou

myslí tě sledu - ji!

*sfz**p**dolce*

poco a poco cresc. ed con calore.

A tak mi to přišlo, a tak mi to tr-va, a ka-ždičká chvíle jest ja-ko ta pr-va,

*poco a poco cresc.**sempre cresc.*

a tak mi to přišlo, a tak mi to tr-va, a ka-ždičká chvíle

*Largamente.**ff*
(stroce)

jest ja-ko ta pr-va! Já sotva tu touhu po - jí - mám, Bůh sám

*cresc.**ff*

ví, proč tě tak rá - da mám, Bůh sám,

*pp**fz*

Bůh sám ví, proč tě tak, proč tě tak rá - da mám! g.....

ff

8.....

f *dim.* *p*

Blaž. (k Vítovi.) Vít. (zamyšleně)

Čím se ti tak srdce za_r_mou_ti_lo? Ty se hně_váš? Ne_hně_vám!

p

Blaž. Moderato. (♩ = 72.)

espress. Kol jest tak krásně, mi_lo!

dolce

8.....

Slyš, jak sladce zpí_vá

slaví_ček! Sly_šíš?

8.....

Vít. (naslouchá zamysleně.)

Blaž. *dolce*

za - se! Ne - sly - ším!

Hled', jak krá - sně vy - šel

Vít. (roztržitě se ohlíží.)

Blaž.

rit.

mě - sí - ček! Vi - diš, Vi - tku? Ne - vi - dím!

Nač jen my - slíš? ja - kou tí - seň

Allegro.

Vít. (vzchopí se.)

máš? Co myslím? čím jsem o - po - jen?

cresc.

ff

co - sly - ším, vi - dím? Te - be jen!

Te - be jen!

dim.

p

p tranquillo

Co toužím, ne-po-cho-píš?

subito cresc.

Allegro affetuoso. (♩ = 116.)

Ty sladká o-čka klo-píš,

Allegro affetuoso. (♩ = 116.)

f *p*

cresc.

ty znašmých citův proud, že chci tě k srdci svému

molto cresc.

tak mocně vzbouřenému jak dra-hou žín - ku při-vi-nout! A

cresc.

lá - ska tvá - li pe - vna, buď te-dy zje - vna, buď te-dy

f

zje - vna! Tvé ta - jemství jest marný stesk,

ráj v prsou na šich v pl - ný květ at' vy - pu - čí! At' zví to ce - lý

con forza

svět, a byt' mě za to zdr - til bo - ží blesk, ty budeš mou,

p cresc. *cresc.*

risoluto

Blaž. (spěchá mu v náruč.) *ff*

ty bu - deš mou, ty bu - deš mou!

ff *rit.* *a tempo* *Můj*

ff a tempo

Ví - tku!

Můj kví - tku!

f *f*

Výstup V.

(Především Bonifác nepozorován se přiblíží. Družičky (za scénou), později Róza, Malina, Kalina, Skřivánek, mistr zedník a celé procesí.)

Bonif. (tíše pozoruje Víta a Blaženku.) *p*

Tot' po - dí - vá - ní

pě - kné! tu má - me ta - jemství!

Co to - mu strý - ček ře - kne,

(odhěhne zticha.) Moderato. Druž. (za scénou.)

až o tom pár - ku zví?

Když se mé cí - le za - še - ří,

vte - mnu mě hrů - zy jmou,

o - be - jmi v lo - kty má - te - ří,

Blaž. tranquillo

o - pa - truj du - ši mou, o - pa - truj du - ši mou. Již pou - tní - ci se vra - ce - jí,

pp

jest po - zdě, Ví - tku můj! Spi sla - dce s krá - snou na - dě - jí a Bůh tě

p Vít. (líbá jí)

o - pa - truj! Nuž do - brou noc, má be - ru - ško, má že - nu - ško!

Moderato. (♩ = 80.) *marcato*

Bonf. *mf* *Róza (k Blažence)*

Tu, tu, hled' me je! pra - vda - li!

Tu, tu, hled' me je! pra - vda - li! tak, tak, to jsme se do - cka - li!

p

Róza.

tak, tak, to jsme se do - čka - li! tu, tu, hled' me je! pra - vda - li!

Kal.

(k Vítovi)

Tu, tu, hled' me je! pra - vda - li!

Mal. (Blažence.)

Tu, tu, hled' me je! pra - vda - li! tak, tak, to jsme se do - čka - li!

Bonf.

tu, tu, hled' me je! pra - vda - li! tak, tak, to jsme se do - čka - li!

R. tak, tak!

Skřiv.

Tu, tu, hled' me je! pra - vda - li! tak, tak, to jsme se do - čka - li!

K. tak, tak, to jsme se do - čka - li! tu, tu, hled' me je! pra - vda - li!

M. tu, tu, hled' me je! pra - vda - li! tak, tak, to jsme se do - čka - li!

B. tu, tu, hled' me je! pra - vda - li! tak, tak, to jsme se do - čka - li!

poco cresc.

R.  Kdo, kdo vě - řil by na svě - tě, s ním, s ním v spol - ku že na - jde tě!

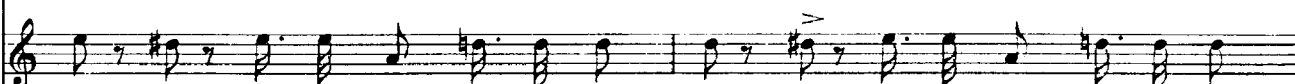
S.  tu, tu, hled'me je! pra - vda - li! tak, tak, to jsme se do - čka - li!

K.  tak, tak, to jsme se do - čka - li! Kdo, kdo vě - řil by na svě - tě,

M.  Kdo, kdo vě - řil by na svě - tě, s ním, s ním v spol - ku že na - jde tě!

B.  Kdo, kdo vě - řil by na svě - tě, s ním, s ním v spol - ku že na - jde tě!
Zedník.

 Já řku, to jsme se do - čka - li! já řku, to jsme se do - čka - li!

SOPR.  Hled' - me je! slyš - me

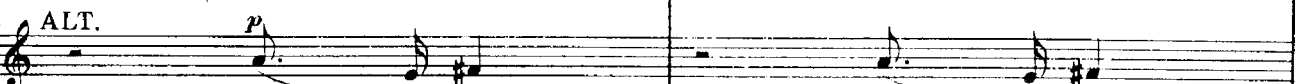
ALT.  Hled' - me je! slyš - me je!

TEN.  Hled' - me je! slyš - me

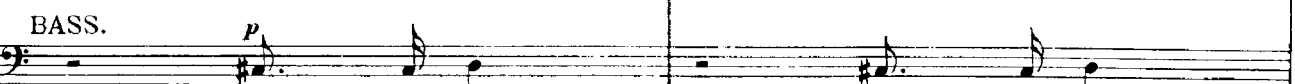
BASS.  Hled' - me je! slyš - me je!

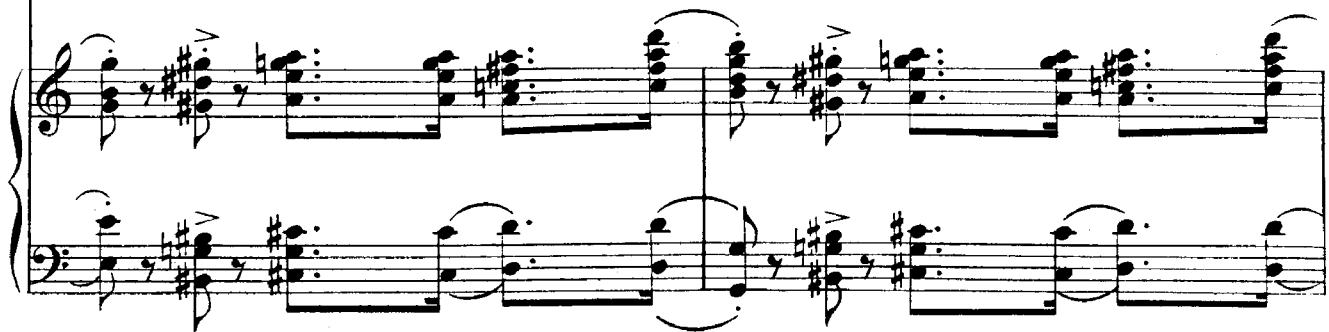

kdo, kdo vě-řil by na svě-tě, s ním, s ním v spolku že na-jde tě!

kdo, kdo vě-řil by na svě-tě, s ním, s ním v spolku že na-jde tě!

s ní, s ní v spolku že na-jde tě! tak, tak, to jsme se do-čka-li!

kdo, kdo vě-řil by na svě-tě, s ním, s ním v spolku že na-jde tě!

tak, tak, to jsme se do-čka-li, tak, tak, to jsme se do-čka-li!

já řku, to jsme se do-čka-li, já řku, to jsme se do-čka-li!

je, nech - me je, smiř - me

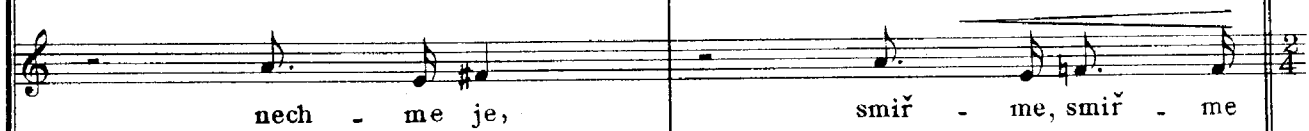

nech - me je, smiř - me, smiř - me

je, nech - me je, smiř - me

nech - me je, smiř - me, smiř - me

cresc.

Quasi presto. (♩ = 144.)

sf pp3 3 3 *sf pp3* 3 3

Tak ve mně ky-pí a bou-ří se krev, tak ve mne ky-pí a bouří se krev.

sf pp 3 3 *sf pp* 3 3

Hle, hle, sta-ří jak na mla-dé so-čí! hle, hle, sta-ří jak na mla-dé so-čí,

sf pp3 3 3 *sf pp3* 3 3

Tak ve mně ky-pí a bou-ří se krev, tak ve mně ky-pí a bouří se krev,

sf pp3 3 3 *sf pp3* 3 3

Tak ve mně ky-pí a bou-ří se krev, tak ve mně ky-pí a bouří se krev,

sf pp 3 3 3 *sf pp* 3 3 3

Hle, hle, sta-ří jak na mla-dé so-čí! hle, hle, sta-ří jak na mla-dé so-čí,

sf pp 3 3 3 *sf pp* 3 3 3

Hle, hle, sta-ří jak na mla-dé so-čí! hle, hle, sta-ří jak na mla-dé so-čí,

p *p*

je! hled' - me je! slyš - me

p *p*

je! hled' - me je! slyš - me

p *p*

je! hled' - me je! slyš - me

p *p*

je! hled' - me je! slyš - me

Quasi presto. (♩ = 144.)

sfz pp *sfz pp*

Ne_zdár - - - ní!

Ne_zdár - - - ní!

Ne_zdár - - - ní!

Ne_zdár - - - ní!

Ne_zdár - - - ní!

Ne_zdár - - - ní!

je!

je!

je!

je!

ff *fz* *pp*

ff Tak, tak, to jsme se dočka-li, tak, tak, to jsme se dočka-li,

ff Tak, tak, to jsme se dočka-li, tak, tak, to jsme se dočka-li,

ff Tak, tak, to jsme se dočka-li, tak, tak, to jsme se dočka-li,

ff Tak, tak, to jsme se dočka-li, tak, tak, to jsme se dočka-li,

ff Tak, tak, to jsme se dočka-li, tak, tak, to jsme se dočka-li,

Já - řku, to jsme se dočka-li, já - řku, to jsme se dočka-li,

ff je! Tak, tak, to jsme se dočka-li, tak, tak,

ff je! Tak, tak, to jsme se dočka-li, tak, tak,

ff je! Tak, tak, to jsme se dočka-li, tak, tak,

ff je! Tak, tak, to jsme se dočka-li, tak, tak,

ff

kdo, kdo vě-řil by na svě-tě, s ním, s ním v spolku že najde tě,
 kdo, kdo vě-řil by na svě-tě, s ní, s ní v spolku že najde tě,
 kdo, kdo vě-řil by na svě-tě, s ní, s ní v spolku že najde tě,
 tak, tak, to jsme se dočka-li, tak, tak, to jsme se dočka-li,
 já - řku, to jsme se dočka-li, já - řku, to jsme se dočka-li,

to jsme se dočka-li, tak, tak, to jsme se dočka-li, tak, tak,
 to jsme se dočka-li, tak, tak, to jsme se dočka-li, tak, tak,
 to jsme se dočka-li, tak, tak, to jsme se dočka-li, tak, tak,
 to jsme se dočka-li, tak, tak, to jsme se dočka-li, tak, tak,

tak ve mně ky-pí a bou-ří se krev, že by vše roz-bil a str-hal můj hněv!

hle, hle, sta-ří jak na mladé so-čí, ted', ted' bu-dou snad o-bo-jí krotší!

tak ve mně ky-pí a bou-ří se krev, že by vše roz-bil a str-hal můj hněv!

tak ve mně ky-pí a bou-ří se krev, že by vše roz-bil a str-hal můj hněv!

hle, hle, sta-ří jak na mladé so-čí, ted', ted' bu-dou snad o-bo-jí krotší!

hle, hle, sta-ří jak na mladé so-čí, ted', ted' bu-dou snad o-bo-jí krot-ší!

ffz
zkrot' - me je, ztiš - me

ffz
zkrot' - me je, ztiš - me

ffz
zkrot' - me je, ztiš - me

ffz
zkrot' - me je, ztiš - me

sfz

Ne-zdár - - - ní!

Ne-zdár - - - ní!

Ne-zdár - - - ní!

Ne-zdár - - - ní!

Ne-zdár - - - ní!

Ne-zdár - - - ní!

je! Ne-zdár - - - ní! Zkroť-te, vy sta-ří, tu

je! Ne-zdár - - - ní! Zkroť-te, vy sta-ří, tu

je! Ne-zdár - - - ní! Zkroť-te, vy sta-ří, tu

je! Ne-zdár - - - ní! Zkroť-te, vy sta-ří, tu

ff

fff

3 3 3 3 *ffz*
 vzbouřenou krev, lá-ska je lá-ska a mar-ný váš hněv! zkrát-me je!
 vzbouřenou krev, lá-ska je lá-ska a mar-ný váš hněv! zkrát-me je!
 vzbouřenou krev, lá-ska je lá-ska a mar-ný váš hněv! zkrát-me je!
 vzbouřenou krev, lá-ska je lá-ska a mar-ný váš hněv! zkrát-me je!

ffz *sfz*
 Pryč! pryč!
ffz *sfz* *sfz* *sfz*
 Tak, tak, tak, tak,
 Pryč! pryč! *sfz* *sfz* *sfz*
 jděte mi so-čí, jděte mi so-čí,
 Pryč! *ffz* *sfz* *sfz*
 Tak, tak, tak, tak,
 Tak, tak, tak, tak,

ffz *ffz* *ffz*
 ztiš-me je! ztiš-me je! ztiš-me je!
 ztiš-me je! ztiš-me je! ztiš-me je!
 ztiš-me je! ztiš-me je! ztiš-me je!
 ztiš-me je! ztiš-me je! ztiš-me je!

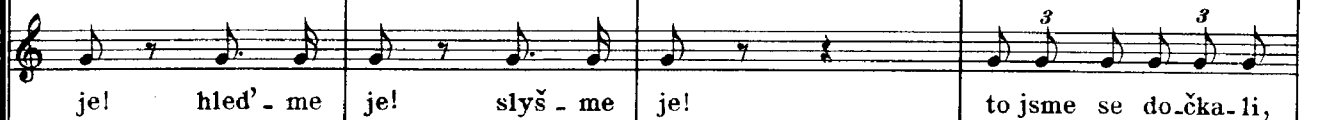
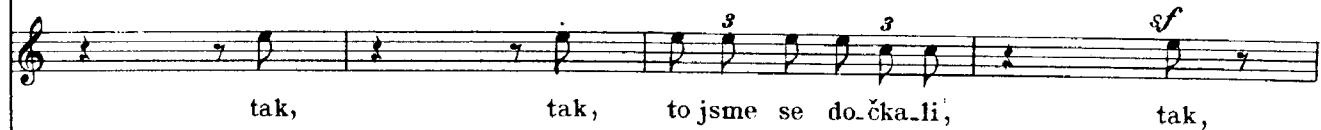

ff *3* jdě - te mi so - cí, *sf* pryč! *sf* pryč!

ffz *3* tak, to jsme se do - čka - li, *sf* tak, *sf* tak!

ff *3* jdě - te mi so - cí, *sf* pryč! *sf* pryč!

ff *3* jdě - te mi so - cí, *sf* pryč! *sf* pryč!

ff *3* tak, to jsme se do - čka - li, *sf* tak, *sf* tak!

ff *3* tak, to jsme se do - čka - li, *sf* tak, *sf* tak!

ff *3* to jsme se do - čka - li, *sf* tak, *sf* tak!

ff *3* to jsme se do - čka - li, *sf* tak, *sf* tak!

ff *3* to jsme se do - čka - li, *sf* tak, *sf* tak!

ff *3* to jsme se do - čka - li, *sf* tak, *sf* tak!

sfz

Allegro.

Vít. (přiblíží se ke Kalinovi.)

(taktéž k Malinovi)

Nuž ot-če! Kal. Ot-če!

Pryč mi so-čí!

p

Vít. (k Róze.)

Róza.

Mal. Nu panno te-to! Róza. O-po-vá-žli-vý!

Pryč mi so-čí!

f *sf*

Skřiv. a tempo

mf Nu jen ho s pánem Bo-hem vy-slech-ně-te!

Sbor. Vy-slech-ně-te jej!

sf

Andante. (♩ = 56.) Vít. (k Malinovi.) *espress.*

Andante. (♩ = 56.)

Zač mě ha-no-bi-te? Dce-ry va-ši ne-u-krá-dám, že ji mi-lu-ji, už

p

vi - te, nuž já zje-vně o ni žá - dám!

Pro ni vám tak rád se ko-řím, o - braz smí - ře-ní si

tvo-řím, pro ni vás též v sr - dci no-sím,

espress. o ni vlá - - sce vás *rit.* tu pro-sím!

(k Malinovi.) Ot - če! (ke Kalinovi.) *cresc.* Ot - če! po-že-hnej-te nám!

Blaž. (k Róze a Malinovi.)

Mistr. zedn.

(Blaženka a Vít chtě-

Po - že - hnej - te nám!

Nu já - řku, po - že - hnej - te

Sbor.

Po - že - hnej - te jim!

jí spolu kleknout.)

Blaž. (plačíc vine se Róze v náruč.)

Lento. (♩ = 92.)

Róza.

Róza.

Vstaň, sí - le - ná!

Ach te - to!

Te - be, svou ra - dost'

jim!

Lento. (♩ = 92.)

je - di - nou, blá - ho - vé dí - tě, la - pe - né vsí - tě, va - ru - ji před zrá - dným

Ka - li - nou!

Zku - še - ná ra - da je pro spěšna,

ci - ty jsou klamně,

pa - ma - tuj na mne, Ka - li - nů lá - ska je fa - le - šna,

Ka - li - nů lá - ska je fa - le - šna! Ta - ký byl o - tec,

syn ja - ko on; však ten tvůj Ví - tek, zve - de - ný kví - tek,

zá - dá tě ten tvůj Ví - tek, ten tvůj Ví - tek, zá - dá tě ta - ké jen

pro mamou! **Allegro.** Víť. (k Róze) *p*
 Již dost! mně o - ce nikdo nesmí

cresc. *Moderato.* *ff* *risoluto*

ha-no-bitl a mne že kři-vě ha-no-bí-te, v té chví-li

(vezme Blaženku vážně za ruku a postoupí s ní v před.) Kal. (k Vítu.)

zví-te! Pryč od ní, mám-li otcem to-bě

sf *p dolce*

Mal. (k Blažence.)

být! Pryč od ně-ho, sic ne-chci zá-dné dce-ry mít!

cresc.

Vít. *f*

Za-vr-hně-te nás a vy-děd'-te nás, be-ze sta-tku, bez mi-lo-sti vy-žen-te

sf *sf* *p*

ff

nás, a-ni drobtů ne-chci z va-šich zla-tých sto-lů,

sf

*tranquillamente**p.*

pojd', má Bla-žen-ko, pojd', bud'-me chu-di spo-lu! Má

Meno. (♩ = 56.)

mf Róza.

Bla-ženko! Tak pravá lá-ska mluvit má — co na mé vů-li, — Blaženka by byla

Blaž. Largo ma un poco animato. (♩ = 44.)

*dolciss.*Vít. *pp* Ó kla-mné do-mně-ní, že lá-sky tou-že-ní těch marných sta-tků dbá,

Róza.

tvá!

Largo ma un poco animato. (♩ = 44.)

pp

těch marných sta-tků dbá! Můj poklad lá-ska tvá, lá-ska

Róza.

Kal.

Ó kla-mné do-mnění,

Mal.

Nuž sná-šej sou-že-ní

Aj hledíme, bez jmění

Blaž.

Vít. tvá, láska tvá, můj poklad!

Róza.

že lá-sky tou-že-ní těch marných statků dbá, — tak smýšlí jen lá-ska ne-pravá!

Kal.

za svo-je vzbouře-ní! nuž sná-šej sou-že-ní za svo-je vzbouře-ní!

Mal.

jak rád se o-že-ní, aj hledme, bez jmění, jak rád se o-že-ní!

Har

Pojď, tře-ba v světě o-pu-ště-ní a svý-mi ot-ci za-vr-že-ní,

Jen jdě-te ve svém za-vr-že-ní, a buď-te spo-lu pře-bla-že-ní!

Ha, za mé vů-le po-ha-ně-ní teď na-vždy buď-jen v po-vr-že-ní,

Skřiv. Aj, tot' mi vě-ru k po-di-ve-ní, ba ne, to ne-ní ku-vě-ře-ní,

Bonf. Aj, aj, hled'-me je! prav-da-

Aj, aj, hled'-me je! prav-da-li!

Mistr zedn.

Aj, aj, hled'-me je! pra-vda-

my na - jdeme si lá - sky stan a bla - ha ráj nám bu - de dán!

kde pra - vá lá - ska na - jde stan tam bla - ha ráj vám bu - de dán!

náš sva - zek navždy roz - zerván, již nechci být tvým otcem zván!

ten zá - měr so - tva po - tr - vá, jej ví - tr pou - hý roz - tr - há!

li! tak! tak! to jsmese do - čka - li!

tak! tak! to jsme se do - čka - li!

li! tak! tak! to jsmese do - čka - li!

S Bo - hem! ne - u - zřím snad víc ot - ce smí - re - ně - ho

S Bo - hem, s Bohem! vo - lám že - hna jíc, s Bohem! vo - lám

Jdi jen, ne - u - zřiš už víc ot - ce smí - re - ně - ho

Blá - ho - vi, blá - ho - vi, vsak až se ná - sled - ky

Aj, hled' - me je, tak,

Aj, hled' - me je, tak, to jsmese do - čka - li,

Aj, hled' - me je, tak,

dim.

lic! *dim.* S Bo - hem,

ze - hna - jíc! *dim.* S Bo - hem,

lic! *dim.* Jdi jen,

při - va - lí, *dim.* pak,

tak, *dim.* aj,

že - nich, kte - řý *dim.* ne - chce jmě - ní, ten je vě - ru k po - di - ve - ní,

tak! *dim.* aj,

s Bo - hem, s Bo - hem!

s Bo - hem, s Bo - hem!

jdi jen, jdi jen!

pak, pak bu - de - te krot - sí!

aj, aj!

že - nich, kte - řý *dim.* ne - chce jmě - ní, ten je vě - ru k po - di - ve - ní!

aj, aj!

pp *espress.*

Ó kla - mné do - mně - ní, že lá - - - sky

pp

Ó kla - mné do - mně - ní, že la - sky tou - že - ní

pp

Ó kla - mné do - mně - ní, že lá - sky tou - že - ní

pp

Nuž sná - šej sou - že - ní za svo - je vzbou - ře - ní,

pp

Aj hled' - me, bez jmě - ní, jak rád se o - že - ní,

pp *pp*

aj hled' - me je, slyš - me

pp *pp*

aj hled' - me je, slyš - me

pp *pp*

aj hled' - me je, slyš - me

pp

Aj, aj, hled' - me je,

pp

Aj, aj, hled' - me je,

pp

Aj, aj, hled' - me je,

pp

Aj, aj, hled' - me je,

espress.

ff *dim.*
 můj po-klad lá - ska tvá! Ó kla - mné,

ff *p*
 můj po-klad lá - ska tvá! Ó kla - mné,

ff *p*
 tak smý - šlí jen

ff *p*
 náš sva - zek na - vždy

ff *p*
 ten zá - měř so - tva, so - tva

ff *p*
 je! aj, aj, hled' - me

ff *p*
 je! tak, tak, to jsme se do - čka - li, aj, aj, hled' me je! prav - da - li

ff *p*
 je! aj, aj, hled' - me

ff *p*
 aj, hled' - me

ff *p*
 aj, hled' - me

ff *p*
 aj, hled' - me

ff *p*
 aj, hled' - me

ff *p*
 aj, hled' - me

ff *p*
 l. r.

kla - - mné do - mně - ní, kla - -
 kla - - mné do - mně - ní, můj po - klad lá - -
 lá - - ska ne - pra - vá, tak smý - šlí jen, smý - šlí
 ro - ze - rván, na vždy již ne - chci být tvým ot - cem
 po - tr - vá, so - tva po - tr - vá, jej ví - tr pou - hý roz - tr - há,
 je - aj, prav - da - li, aj, slyš - me je, nech - me
 tak, tak, to jsme se dočka - li, aj, slyšme je, nechme je, smířme je,
 je, aj, prav - da - li, aj, slyš - me je, nech - me
 je, aj, slyš - me je, tak, tak, to jsme se
 je, aj, slyš - me je, tak, tak, to jsme se
 je, aj, slyš - me je, tak, tak, to jsme se
 je, aj, slyš - me je, tak, tak, to jsme se

ne - u - zřím snad víc ot - ce smí - ře - né - ho

ne - u - zřím snad víc ot - ce

vo - lám že - hna - jíc!

víc ot - ce smí - ře - né - ho

blá - ho - ví, jdě - te mi so - čí!

tak, to jsme se

že - nich, kte - rý ne - chce jmě - ní, ten je vě - ru k po - di - ve - ní,

tak, to jsme se

to jsme se

to jsme se

to jsme se

to jsme se

líč! líč! Pojd',
smí - ře - né - ho líč!
jdě - te s Bo - hem!
líč! jdi jen,
blá - ho - ví, blá - ho - ví,
do - čka - li! tak,
že - nich, kte - rý ne - chce jmě - ní, ten je vě - ru k po - di - ve - ní!
do - čka - li! tak,
do - čka - li! tak,
do - čka - li! tak,
do - čka - li! tak,
do - čka - li! tak,
do - čka - li! tak,

cresc.

pojď! lá - ska ve - de

pojď! s Bo - hem!

vo - lám že - hna - jíc,

ne - u - zříš už víc ot - ce

blá - ho - ví, jdě - te mi so - čí

tak, to jsme se

že - nich, kte - rý ne - chce jmě - ní, ten je vě - ru k po - di - ve - ní,

tak, to jsme se

to jsme se

to jsme se

to jsme se

to jsme se

cresc.

sf nás! s Bo - hem! *dim.* s Bo - hem! *p* pojd'!

f lá - ska ve - de nás! *sf* s Bo - hem! *dim.* s Bo - hem! *p* pojd'!

f s Bo - hem! s Bo - hem! vo - lám že - hna - jíc, *p* s Bo - hem! vo - lám

f smí - ře - né - ho líc, *dim.* jdi jen, jdi *p*

f blá - ho - ví, *dim.* jdě - te mi so - čí, *p* blá - ho - ví, *p* jdě - te mi so - čí,

f do - čka - li, tak, *dim.* tak, *p* tak,

f tak, *dim.* to jsme se do - čka - li, *p* tak, *p* to jsme se do - čka - li,

f do - čka - li, tak, *dim.* tak, *p* tak,

<i>f</i> do - čka - li, to	<i>dim.</i> jsme	<i>p</i> se
<i>f</i> do - čka - li, to	<i>dim.</i> jsme	<i>p</i> se
<i>f</i> do - čka - li, to	<i>dim.</i> jsme	<i>p</i> se
<i>f</i> do - čka - li, to	<i>dim.</i> jsme	<i>p</i> se

sf *dim.* *p*

pp *poco smorzando*

pojď! s Bo-hem! lá - ska ve - de nás!

pp

pojď! s Bo-hem! lá - ska ve - de nás!

pp

žehna - jíc, s Bohem! vo - lám že - hna -

pp

jíž, ne - chci být tvým ot - cem zván!

pp

blá - ho - ví, jdě - te mi so - čí,

pp *poco smorzando*

hledme je, — pravda - li! tak, tak,

pp

to jsme se do - čka - li, to jsme se dočka - li, tak, tak,

pp

hledme je, — pravda - li! tak, tak,

pp *smorzando*

do - čka - li, tak,

pp

do - čka - li, tak,

pp

do - čka - li, tak,

pp

do - čka - li, tak,

pp dolciss. *senza cresc.* *sempre pp*

(Vít odvádí si Blaženku.)

jící!

(Všichni se rozejdou, zůstane jen Róza.)

tak!

tak!

tak!

tak!

tak!

tak!

tak!

tak!

Róza. (za Vítem a Blaženkou.)

Tak plane láska pra-vá! jest od-vá-žli-vá, žhavá,

Moderato.

a ce-lé-mu se svě-tu v odpor staví! Však on ach, když jej ten-krát na-ši

Moderato.

od-by-li, on zbabě-le hned u-stoupil, mne o mé stě-stí o-lou-pil; ach

on mě ne-měl do-sti rád, ško-da, ško-da na-stokrát!

Moderato.

p
 Ó, kdy-by on mě tak byl mi-lo-val, tak kdy-by on byl ot-ci vzdoro-val,

Moderato.

p

a tak mě schvá-tiv mužnou ná-ru-čí, mne u-ne-sl, byt' v o-sud nej-chud-ší,--

poco cresc.

byt' v o-sa-mě-ly, pu-stý, skrov-ný o-sud, jen kdy-by lá-skou, ach, byl zbu-do-ván!

jen kdy-by lá-skou, ach, byl zbu-do-ván! Tot' dá-vný

sen! a pře-c to pla-ne po-sud,-- ten dra-hý muž,

cresc.

ten dra-hý muž, — ont', ont' po-sud mi-lo-ván!

(lekne se)
Kdo zde?

Výstup VII.

(Róza. Vstoupí kradmo Bonifác. Čirá tma.)

Moderato (♩ = 100.)
Bonf.
Já, pan-no Ró-za, Bo-ni-fác, já sám!

ff risoluto
Já — se vám — ce-lý tě-lem, du-ší vzdám! Ach, panno

espress.
Ró-za, je to tě-žká věc, tak mar-ně vzdy-chat! vy-sly-šte mě přeč!

cresc.

Andante marziale. (♩ = 100)

Jsem vo-ják, jsem vo-ják, stál jsem

v bi-tvách pro-ti Pru-su a kam jsem má-chnul, a kam jsem má-chnul,

lí-tlo ti-síc ku-sů, lí-tlo ti-síc ku-sů, necht' pro-ti-vník se sá-pal

ja-ko čert! Však pře-de mnou ta chá-ska se trá-

sla, však pře-de mnou ta chá-ska se trá-

espress.

sla - a - le lá - ska, a - le lá -

dim. *p*

- ska, ach lá - ska ne - ní, ne - ní zá - dny žert, ach lá - ska

Andante listesso tempo. (♩ = 100)

ne - ni, ne - ní zá - dny žert! Ó - panno Ró - zo, ó, panno Ró - zo,

Andante listesso tempo. (♩ = 100)

p

ne - šlapme si po ra - do - sti kvě - tech, a sa - mo - tou se ne - tra - pme, jsme

v nej - krásněj - sích le - tech. Pryč s každou trudnou u - pomínkou!

sf *p*

Tempo I.

Jsem váš, jsem váš, vy buďte mojí žín - kou, vy buďte mojí

Tempo I.

žín - kou, když já vás k srdci při - vi - nu, tím po - tre - stá - te

poco rit.

zrádce Ka - li - nu, tím po - tre - stá - te zrá - dce, zrá - dce Ka - li - nu!

Róza.

Ha,

zre - stat ne - ver - né - ho Ka - li - nu! Však čím si věr - nost' va - ši zji - stit mám?

Moderato.

Bonf.

Těch mla-dých ta-jem-ství jsem od-kryl vám, nuž, ze sr-dce vám věr-né-ho

Allegro.

Róza (rychle)

Bonf.

těž po-vím o ta-jem-ství sta-ré-ho! Jak? zná-te Ka-li-no-vo ta-jemství? Však

Moderato.
(tajupně)

slavně, těžce sli-bte mi, že za-ml-čí-te, o čem zví-te, všem li-dem

Moderato.

pp

Róza.

mp

na ze-mi! Já sla-vně, těžce sli-bu-ji, že za-ml-čím vše, o čem

Bonf.

sotto voce

zví-m, všem lidem na zemi! Pst! Někdo jde! Ha, Kali-na to sám!

Výstup VIII.

(Róza a Bonifác skryjí se za křovinu. Vystoupí Kalina.)

Andante. (♩ = 60.)

Kal. *p*

Jsem ho-tov, od-hodlám! tak ne-chci žít,

Andante. (♩ = 60.)

v prach po-šla-pán, bud' před Ró-zou chci stát co ve-li-kán, neb at' mě

con forza

za-hu-bí sám pe-kla pán!

Allegro vivo.

(Kalina obléká se v kápi, rozžehne svítilnu, dá jí za pás, vezme motyku a rýč. Bludičky

p

ve tmě vyskakují, vítr věje.)

Róza. (tíše.)

Bonf.

Hrů - za, sly-ste! Jen se ztiš-te!

Róza.

p

Mně se zdá, — že sly-ším — du-čů hlas!

Bonf. (se strachem)

Mně se zdá, — že vi-dím so-tky zas!

Ka1. *Listesso tempo.* (♩ = ♩) (vyndá list a čte.)

mf

Zdeť mám to ji-sto!

Listesso tempo. (♩ = ♩)

mp 3 3 3

mf

„Ce-stu k tvé-mu ště-stí ruka má ti věstí! Do Bezdě-zu

mf

mp

lů-na sestu-puj, až tam najdeš poklad svůj! Vcho-du zname-ní zde

pp

p *pp*

(list se mu v ruce rozpadá.)

psá-no máš! to ti ra-dí frá-ter Bar-na-báš!"

pp

(svítí si na vyčnívající ze země balvan.) Róza (zticha)

Ha, prach a po-pel! — To mr-tvý frá-ter z hro-bu psal! On za-hu-bí své

sf *p*

Kal. (nasadí moty-

spase-ní! Zdeť na kameně ono znamení!

sf

ku, aby vypáčil balvan, v tom se opětuje zpěv duchů pod zemí z jeho snu.) *sf*

Ha!

p

Róza. *p*

je to zdá-ní jen? — Modleme se zaň! Bo-že, ty jej

sf *espress.*

Bonf.

*mf.**cresc.*

chraň! I ne-chte ho! až při-jde je-ho čas, však si ho

*p**cresc.*

pře-ce ve-zme dás! Jen modle-me se za se-be!

(křížuje se)

Kal. *risoluto*

(pracuje, až vypáčí motykou balvan.)

Róza (k Bonf.)

(strká Bonifáce

Nuž budíž!

Spěste!

zdr-žte jej!

jste muž!

ku předu, on se bojí.)

Bonf. *mf.*(uteče za ní) *mf.* Kal.

ó já vás ne-chci o-pu-stit! Rozho-dnu-to

risoluto

(vstoupí po pás do jámy.)

už, já v sá-zku dá-vám vě-čný ži-vot svůj!

*rfz**sf**p**rfz*

(vyběhne proti Kalinovi.)

Kal. (vyskočí a rozevře náruč.) *f* *espress.*

Róza.

stůj, ne - štá - stný, stůj!

f *espress.*

Ró - zo má!

Ne! —

ne - žli před te - bou jak že - brák stát, spíš chci svou du - ši vsá - zku

Róza. (klečí u kraje jámy)

Ó bě - da, bě - da, (sestoupí a zmizí v jámě. Blyšne se a zahrní.)

zka - za!

dát!

Bonf. *ff*

(se víckrát křížuje.)

zka - za!

Opona rychle spadne.

na - vla - že - ní o pou - ti, po - sví - ce - ní čím by se ve - se - lil

svět? čím by se ve - se - lil svět? Rá - di ho u - ži - jem,

s vá - mi si při - pi - jem, rá - di ho u - ži - jem, s vá - mi si při - pi - jem, pán - bůh li zdra - ví jen

dál — pán - bůh li zdra - ví jen dá! V do - mě tom se - jdem se

Meno mosso.

Meno mosso.

a tempo

zas na svat-bu za krát-ký čas, až se vám dce.ru_ška vdá,

a tempo

až se vám dce.ru_ška vdá!

ff

Moderato.

Mal. (zlostně)

Róza. (k Blaženě.)

(Blaženka blíží se bážlivě a prosebně)

M. zedn.

To jsou marné tla- chy!

Pros, a ne-měj strachy!

Já řku,

Moderato.

p

při tom chme-li bý- vá jin- dy pl- no pí- sní, což dnes ni- kdo ne- za-

SOP. ALT.

f zpí - vá? Blažen - ka at' zpí - vá, Blažen - ka at' zpí - vá, at' *più f*

TEN. *più f*

BAS. Bla - ženka at' zpí - vá, at' zpí - vá, at'...

f *cresc.*

Blaž. (utírá si oči.) Mal. (zlostně.)

zpí - vá! Dnes ne - mo - hu! Má mí - sto mu - zi - ky být pláč a

zpí - vá!

ff *f* *p*

Róza. *mp.* Blaž.

Jen zpí - vej! Ach, já to te - dy

ca - vy - ky?

SOP. ALT. TEN. BAS.

Jen zpí - vej! Jen zpí - vej!

Jen zpí - vej!

Jen zpí - vej! Jen zpí - vej!

Jen zpí - vej!

cresc. *f dim.* *p*

Andante. (♩ = 83.)

zkusím!

Andante.

Blaž. (Zpívá zápasíc s pláčem)

p espress.

1. Což ta vo - da svý - še strá - ní pa - dá, - pa - dá, pa - da, -
 2. Jak v ty vl - ny mno - há ská - la bo - dá, - bo - dá, bo - dá, -

1. až se vše - cka ro - zpě - ní! Ach to na - še mi - lo - vá - ní
 2. s vý - šky až tam k hlu - bi - nám! Ó já jsem se ne - na - dá - la,

animato

1. škoda, ško - da, ško - da, je - stli se nám pro - mě - ní!
 2. bě - da, bě - da, bě - da, jak jsou li - dé pro - ti nám!

p *più p*

Poco animato.

3. Já ti bu - du do sko - ná - ní věr - ná, - věr - ná, věr - ná, -

Poco animato.

jen at' ne - ní lá - ska má bez lid - ské - ho po - že - hná - ní

Meno Allegro.

marná, marná, marná, pro ten svět ti ztra - ce - ná,

(vypukne v pláč, zastre si tvář a uteče v levo.)

pro ten svět, pro ten svět ti ztra - ce - ná!

Tempo I.

Mal. (rozhněván hledí za Blaž.)

Jen hled' me! Ne - ví - dá - no!

Aj ta má roz - pla - ká - no!

Aj tá má roz - pla - ká - no! tak bý - vá ne - vě - stám!

Aj ta má roz - pla - ká - no! tak bý - vá ne - vě - stám!

Tempo I.

Rá - di a ve - se - lí po - mů - žem při chme - lí, rá - di ho u - ži - jem,

svá - mi si při - pi - jem, až se vám dce - ru - ška vdá, až se vám dce - ru - ška

vdá, až se vám dce - ru - ška vdá!

Róza.

Mal. (hněvivě.)

Dáš mu ji!

(k mistru zednickému.)

Mý - lí - te se, že ji Ví - tu dám!

Nu, mistre, mluvte

Zedn.

sám, že ten do-brodruh Ka-li-na má dluh! To vám po-vím, já řku, hned:

mf

p *f* *p*

je mi dlu-žen dva-náct set!

p *f*

Vivacissimo. ($\text{♩} = 72$.)

Róza. (k Malinovi.)

To je vě-ru pou-hý tret, pro-to ne-zbo-ří se svět, ne-u-sou-žíš pro to vě-ru,

mf *p*

Vivacissimo. ($\text{♩} = 72$.)

pro ně-ko-lik stří-br-ných, ne-u-sou-žíš je-di-ná-čka, je-di-ná-čka svo-ji

Mal. *leggiero*

dce-ru! Je mu dlu-žen dva-náct set, vždyt' jsem já to vě-děl hned!

mf

Z ta - ko - vé - ho pá - na vě - ru mo - hu já si dě - lat smích, chce - li žá - dat

o mou dce - ru, ať mi, ať mi dá slov u - cti vých! Dá - te - li mu svoji dce - ru,

Zedn.
mf
p

(překvapen hněvem Malinovým.)

do - čkal bych se gro - šů svých! — A - le, já řku, — to jsem vě - ru do vo - sí - ho

hní - - zda pích! Tak ji trá - pit, to je hřích! tak ji trá - pit,

Róza.
Mal.
On mě pý - chou rozzlobil.

to je hřích! Tys' vždy mou - drým ot - cem byl,

tóť bych blázen vě - ru byl, za to chtít mu dce - ru dát, on mě pý - chou

Zedn. (k Malinovi.)

Pravda, blá - zen by - ste byl, kdy - by - ste se po - drobil!

più f

což jsi k dce - ři lá - sky zbyl? To je vě - ru pouhý tret,
 rozlo - bil, toť bych blá - zen, blázen vě - ru byl; on mě pýchou
 (k Róze.)

Pravda, má mu dce - ru dát!

dim.

pro - to nezbo - ři se svět, ne - u - souzíš pro - to vě - ru, ne - u - souzíš pro - to vě - ru
 rozlo - bil, toť bych blázen vě - ru byl! Z ta - ko - vé - ho pá - na vě - ru
 (k Malin.) (k Róze.) (k Malinovi.)

Pravda! blázen by - ste byl! Pravda, má mu dce - ru dát! Pravda!

p

pro ně - ko - lik stří - br - ných, pro ně - ko - lik stří - br - ných, je - di - náčka svo - ji dce - ru,
 mo - hu já si dě - lat smích, si dě - lat smích, chce - li žá - dat o moudce - ru,
 (svědčí a kývá na obě strany.)
p
 blázen by - ste byl, kdy - by - ste se po - dro - bil! Pravda! Pravda!

je-di-ná-čka svo-ji dce-ru!
 ať mi dá slov u-cti-vých. On mě pýchou rozzlo-bil, toť bych blázen vě-ru byl,
 Pravda! Pravda! Pravda! blá - znem by - ste byl,

molto espress.
 Když ji Vít má v pravdě rád, —
 za to chtít mu dceru dát, za to chtít mu dceru dát, at' se sní - ží,
 kdy - by - ste se po - dro - bil! Já řku,

proč jim nechceš blaha lá - sky přát, když ji Vít má v pravdě rád, proč jim
 pak se mů - že stát! at' se sní - ží,
 do-bře, do-bře, tak se mu-sí stát! Já řku,

nechceš bla-ha lá - sky přát, když ji Vít má v pra - vdě
 pak se mů - že stát, at' se sní - ží, at' se
 do-bře, tak se mu-sí stát, tak se mu-sí, tak se mu-sí, tak se mu-sí

rád, proč jim nechceš blaha lá - sky přát?
 sní - ží, pak se, pak se mů - že stát!
 stát, do-bře, tak se mu-sí stát!

Mal. Nu, dám svou dceru Ví-tu, až sám Ka-li-na

Allegro moderato.
 sem na to místo přijde prosit za sy-na! Allegro moderato.

mf Bonf. *Mal. f* Bonf. *f*

(sleze s pece; tajemně.)
Sem ni-kdy ne-vkro-čí můj strýc! A mu-sí vkročit! Ni-kdy

víc! Neb ztracenuž je konšel Ka-li-na! Ne, ne, to nedá Bůh!

Róza.

mf Ženské. *Bonf. f* Tot' ta-jemství! Dřív

Ja-káž pak to no-vi-na?

Muž. *mf* Ja-káž pak to no-vi-na?

slavně, těž-ce sli-bte mi, že za-ml-čí-te, o čem zví-te, všem li-dem na ze-mi!

My

sla-vně, těž-ce sli-bu-jem, že za-mi-čí-me, o čem zví-me, všem li-dem, všem li-dem

Bonf.
mf Nuž, konšel Ka li-na šel hle-dat po-klad!

na ze-mi!

pp

Lento.
 Bo-ze, du-ši spas! neb z hro-bu zval ho frá-ter Barna-báš!

Moderato.
mf

Lento.
 a do té chví-le vzal ho ji-stě đas, já po-mo-dlím se za něj ot-če-náš!

Lento.

Róza. *espress.*

(Za černými dvířkami u pece slyšeti šramot a bušení. Skřiv. uděšen se skočí s pece.)

Bo-že, ach mi-lo-stí svou jej chraň! at' se nic zlé-ho ne-va-lí naň!
(za scénou) (úhozy motykou)

dolce

sf

Skřiv. *f*

Co to? tam ně-co ha-ra-ší!

Bonif. *f*

Ty hr-di-nol! snad v peci nestra-ší?

Výstup II.

(Především. Vstoupí Blaženka, hned za ní Vít, na cestu ustrojen.)

Andante.

Blaž. (báživě k Róze.) *mezza voce*

Róza. (Vít vstoupí.)

Ach te-to, smí sem Vít? At' při-jdel

pp *espress.* *cresc.* *espress.*

Mal. (k Vítu.)

Vít. Andante sostenuto. (♩ = 60)

(obráti se k Róze.) *molto espress.*

Co pak bu-deš chtít?

Vám s Bo-hem dát! Neb jdu si ště-stí hle-dat

Andante sostenuto. (♩ = 60)

p

v svě-tě, bych tak, jak chud jsem, v příš-tím lé-tě svou Bla-žen-ku směl svo-jí zvat!

cresc.

Mě o - tec o - pu - stil a na - vždy vy - ho - stil, jen vy nám že - hná - te,

p *cresc.*

k vám spě - ji rád, — nuž buďte s Bohem na - sto - krát, nuž buďte s Bohem

f *p* *più p*

pp (potřásá rukou Rózinou.) (Blaženka pláče.)
na - sto - krát!

SOPR. *pp* Až je ho lí - to! zda - li se po - hne

ALT. *pp* Až je ho lí - to! zda - li se po - hne

TEN. *pp* Až je ho lí - to! zda - li se

BAS. *pp* Až je ho lí - to!

pp

Blaž. (prosebně.)

Róza. (významně k Malinovi.)

Můj ot-če! Vít.

Nuž, bra-tře, mám mu s Bo-hem dát? A

sta-rý, kdy zří to?

sta-rý, kdy zří to?

pohne sta-rý, kdy zří to?

zda-li se po-hne sta-rý, kdy zří to?

Listesso tempo. espress.

necht' vy, ot-če, bu-de-te mi lát, já že-hna-ti vám bu-du v dálce a

Listesso tempo.

zku-siv ště-stí v mí-ru ne-bo vái-ce, bud' za-hy-nu, bud' na-vrá-tím se

molto espress.

k vám, a ja-ko syn vás o-pět po-žádám, byste přeč poznal ce-nu

molto espress.

dolce

mi-lo-vá - ní, a ja-ko syn vás o-pět po-zá-dám, by-ste přeč poznal ce-nu mi-lo-

vá-ní a pak suad dá - te nám své pože-hná-ní!

rall.

pp rit. dim. et smorz.

Più animato. Mal. Moderato. poco Andante.
Ty máš ji ho-chu rád, nu já to vím,

Più animato. Moderato. poco Andante.

risoluto

však je-nom tvé-mu ot-ci ta-dy od-po-vím!

Bonf. Marciale. ♩ = 100.

(předstoupí vážně.)
Já Bo-ni-fác, strýc je-ho Ka-li-na, vás pro-sím za Ví-ta jak

Marciale. (♩ = 100) p

za sy-na, byste mu dal svou ctnostnou pan-nu dce-ru, a

sám pak za se-be, aj na mou vě-ru, já ta-ké na ná-mluvách

tr. *b.* *cresc.*

po-díl be-ru, a hned to po-vím, má-li se to stát: Já,

sf. *p.* *dim.*

mezza voce *Più animato.* *Mistr zedn.* *f.*

— panno Ró-žo, já bych rád! *Mal.* *mf.* *I*

SOPR. Aj, aj, aj, aj, tot' pěkná věc!

ALT. Aj, aj, aj,

TEN. Aj, aj, aj, aj, tot' pěkná

BAS. Aj, aj, aj, aj, tot' pěkná

Più animato. *cresc.*

Mař.

já řku, to' je pěkná věc! To rozmyslí si Ró-za

aj, to' pěkná věc, to' pěkná věc, to rozmyslí si Ró-za přec, jen jdě-te vy zas na svou

věc, aj, aj, aj, aj, to' pěkná věc, to rozmyslí si Ró-za přec, jen jdě-te vy zas na svou

věc, aj, aj, aj, aj, to' pěkná věc, to rozmyslí si Ró-za přec, jen jdě-te vy zas na svou

aj, to' pěkná věc, to' pěkná věc, to rozmyslí si Ró-za přec, jen jdě-te vy zas na svou

Róza.

přec! To rozmyslím si vě-ru přec! Jen jděte vy zas na svou

pec, jen jdě-te vy zas na svou pec!

pec, jen jdě-te vy zas na svou pec!

pec, jen jdě-te vy zas na svou pec!

pec, jen jdě-te vy zas na svou pec!

pec, jen jdě-te vy zas na svou pec!

8:..

Bonf.

přec! Však Ka-li-nu si vzal už das, já, pan-no Ró-zo, při-jdu zas!

p
já jdu teď ti - še na svou pec, však roz - my - sle - te si to

(sedne zas ke Skřivánkovi na pec; rány za dvířkami se opět ozvou.
Bonifác i Skřivánek uleknuti seskočí s pece.) *Bonf.* *f*
přecl Co to?

cresc. *sf* *p*

Skřiv. *f*
Ty hr - di - no, snad v pe - ci ne - stra - ší?
tam o - pravdu cos' ha - ra - ší!

Bonf. *Róza.* *mf*
Kam jdou - tě ta dvíř - ka tady v koutě? Já sa - ma ne - vím! Tot' ja - kys' vý - chod

ste - pý kamst' ve sbo - re - né sklepy!

Mal. Nač je tak ti - cho? zpívej, Skřiván - ku!

(Skřivánek a Bonifác sednou zase na pec.)

Sbor. Však novou! však no - vou! zpívej
Však novou! však no - vou!

no - vou!

zpí - vej no - vou!

Moderato. ♩ = 96.

Skřiv. (zpívá na peci.)

1. A j k ce - mu, bra - tre, stra - chy máš, kam srd - ce tvé to svá - dí?
2. On zpí - val rád a rád se smál, ctil ve - se - lí a mla - dost',
3. A ve - se - lý, jak ta - to zvěst', byl ži - vot je - ho ce - lý.

1. Byl' ve - sel frá - ter Bar - na - báš, byl do - brý, věr - ný pří - tel náš,
 2. kde mi - lý s mi - lou vhněvu stál, on smi - řo - vat je ne - u - stál,
 3. Nuž, at' mu vě - čně bla - ze jest! Jak slu - ší naň, — mu vzdáme čest!

Bonf.

1. Byl' ve - sel frá - ter Bar - na - báš, byl do - brý, věr - ný
 2. Kde mi - lý s mi - lou vhněvu stál, on smi - řo - vat je
 3. Nuž, at' mu vě - čně bla - ze jest! Jak slu - ší naň, —

1. my mí - va - li ho rá - di, my mí - va - li ho rá - di!
 2. to by - la je - ho ra - dost', to by - la je - ho ra - dost'!
 3. při je - ho mi - lém chme - li, při je - ho mi - lém chme - li!

1. pří - tel náš, my mí - va - li ho rá - di, my mí - va - li ho rá - di!
 2. ne - u - stál, to by - la je - ho ra - dost', to by - la je - ho ra - dost'!
 3. — mu vzdáme čest' při je - ho mi - lém chmeli, při je - ho mi - lém chme - li!

SOPR.

(Třikrát se opakuje.)

1. My mí - va - li ho rá - di, my mí - va - li ho rá - di!

ALT. 2. To by - la je - ho ra - dost', to by - la je - ho ra - dost'!

TEN. 3. Při je - ho mi - lém chme - li, při je - ho mi - lém chme - li!

BAS.

(Veliký rachot ozve se za dvířkami. Všecko se poplaší.)
(za scénou motykou)

Allegro con fuoco.

Sbor. Bě - da! bě - da! Bo - že náš!

Allegro con fuoco.

Bě - da! Bo - že náš!

sf *p* *cresc.*

ff z hro - bu vstá - vá frá - - ter Bar - na - báš!

z hro - bu vstá - vá frá - - ter Bar - na - báš!

(Louče shasnou, všickni utekou kromě Rózy.)

Výstup III.

(Róza. Dvířka s rachotem se rozletí a do temna vstoupí v zaprášené kápi, se svítilnou za pasem a se zdviženou motykou v ruce Kalina.)

Róza. Δ Meno Allegro.

Ha, on to jest! a živ!

Kal.

Kdo - ko - liv
Meno Allegro.

ff *ff* *dim.* *p*

jsi, ó du - chu, stůj! mně ru - ka mrtvých vě - stí sem ce - stu k mému ště - stí,

Lento. Róza. Δ

Ach, tak to my - slal frá - ter

já jdu si zvednouť po - klad svůj!

p *Lento.* *p* *f* *p*

(blíží se mu)

f ritard.

Bar-na - baš! Ten po - klad: smír to
 (pozná ji) *f* ritard.

Ó Ró - zo má!

Ten po - klad by - la lá - ska

ritard.

náš!

(spěchá jí v náruč.)

tvá!

Moderato assai. (♩ = 72.)

Kal. *dolce espressivo*

Ó jak jsem bloudil, jak jsem te - be ne - u - zná - val a za - pí - ral, že mi - lu - ji jen

Moderato assai. (♩ = 72.)

stá - - le - te - bel

Jak u - ko - jil bych teď svých

pozdních ci - tů ná - val? ne, ne, ne, již se ne - o - šá - lím

o své ne - bel *espress.* Ó Ró - zo,

cresc. *dim.* *p*

hle, tak pozdě navra - cím se k to - bě, a přec jsou je - ště svo - je

The third system of the musical score continues the vocal line and piano accompaniment. The vocal line has the lyrics "hle, tak pozdě navra - cím se k to - bě, a přec jsou je - ště svo - je". The piano accompaniment continues with its complex harmonic structure.

sr - dce na - še o - bě! Již ne - rozdvoj ta sr - dce zno - va slou - če - ná,

cresc.

The fourth system of the musical score continues the vocal line and piano accompaniment. The vocal line has the lyrics "sr - dce na - še o - bě! Již ne - rozdvoj ta sr - dce zno - va slou - če - ná,". The piano accompaniment includes a *cresc.* marking.

ó, Ró - zo vě - čně mi - le - ná, bud'

espress. *ff*

Róza. *ff*

Jsem tvá!

má, bud' má!

Výstup IV.

(Předešlí, Malina, zedník, Skřivánek, Bonifác, Blaženka, Vít a sbor přihnou se se světly.)

accelerando cresc.

Vivace. Mal. *f*

SOPR. *f* Aj

ALT. *f*

TEN. *f*

BAS. *f*

Co se tu dě-je? co se tu dě-je?

Co se tu dě-je? co se tu dě-je?

Co se tu dě-je? co se tu dě-je?

Co se tu dě-je? co se tu dě-je?

Vivace. sf

Molto moderato.

hle, sám konšel Ka-li-na! Co žá-dá-te? Jdu prosit za sy-na,

ff *siroce* *p* *Kal.*

by-ste mu svo-ji dce-ru dal, a sám bych si pak pannu Ró-zu

riten.

Più Allegro. Blaž. radostně.

Můj Ví - tku!

vzal! *Mal.* *f* *Vít.* *f* Můj kví -

Nu, s pánem bo-hem, vezmě-te se vši-ckni!

Sbor.

SOPR. *ff*

ALT. *ff*

TEN. *ff*

BAS. *ff*

Aj

Più Allegro.

f

Vivo.

tku!

kdo jste svo-ji, bud'-te svi, tu má-me ce-lé ta-jemství,nic ji-né-ho v tom ne-vě-zí, jen
 kdo jste svo-ji, bud'-te svi, tu má-me ce-lé ta-jemství,nic ji-né-ho v tom ne-vě-zí, jen
 kdo jste svo-ji, bud'-te svi, tu má-me ce-lé ta-jemství,nic ji-né-ho v tom ne-vě-zí, jen

Нар

Vivo.

sta - rá lá - ska zvi - tě - zí!
 sta - rá lá - ska zvi - tě - zí!
 sta - rá lá - ska zvi - tě - zí!
 sta - rá lá - ska zvi - tě - zí!

Opona dolů.