

Verdi
I Lombardi
Act III

LA VALLE DI GIOSAFAT

sparsa di variî colli praticabili, fra i quali primeggia quello degli Ulivi. In lontananza vedesi Gerusalemme.

CORO DELLA PROCESSIONE

(Cavalieri, Crociati, Donne, Pellegrini, che escono in processione a capo scoperto.)

CORO DI PELLEGRINI

Sopr. *INTERNO* *p*
ANDANTE NON LENTO
Ge - ru - sa - lem!.. Ge - ru - sa -

Ten. *INTERNO* *p*
Ge - ru - sa - lem!.. Ge - ru - sa -

Bassi *INTERNO* *p*
Ge - ru - sa - lem!.. Ge - ru - sa -

ANDANTE NON LENTO *ff*

ff
- lem!.. la grande, la pro - messa cit - tà! Oh sangue be - ne sparso...

ff
- lem!.. la grande, la pro - messa cit - tà! Oh sangue be - ne sparso...

ff
- lem!.. la grande, la pro - messa cit - tà! Oh sangue be - ne sparso...

1 (escono lentamente)

ff

s'ap - pre - stan già!

ff

s'ap - pre - stan già!

leghirlan - de d'Id - dio s'appre - stan già!

p

Sopr.

Deh! per i luo - - ghi

che veder nè da - - to, e di pian - to ba -

p

-gnar, pos - - sa nostr'al - - ma

col - - l'estre - mo fa - - - to ingrembo a Di - - o vo - -

-lar! Bassi

Gli em - - - pi avvinser là.....fra quei di -

-ru - pi l'Agnel lo del per - don; a ter - - - ra qui ca -

p *ff marcato* *p*

- dean.....g'ingor di lu pi quand'Ei rispose: *Io son!* So_vra quel

f *p* *ff* *p*

f

colle il Na_zaren piange_a sulla cit_tà fa - - tal; è quello il

f

S.

Deh!

T.

Deh!

B. *ff* *p*

monte, onde salu_te ave_a il mi - - se_ro mor_tal! Deh!

f *p* *f*

3

deh! per i luo - ghi che veder n'è da - to e di

deh! per i luo - ghi che veder n'è da - to e di

deh! per i luo - ghi che veder n'è da - to e di

3

pianto ba - gnar, pos - sa nostr'al - ma col l'estremo

pianto ba - gnar, pos - sa nostr'al - ma col l'estremo

pian - to ba - gnar, pos - sa nostr'al - ma col l'estremo

fa - - - to in grem - bo a Di - - o vo - lar! O mon - ti, o

fa - - - to in grem - bo a Di - - o vo - lar! O mon - ti, o

fato in grem - bo a Di - - o vo - lar! O mon - ti, o

pp

pp

pp

pp

ben legato

pia - ni, o val - li e - ter - na - men - - te sacri ad uman pen -

ben legato

pia - ni, o val - li e - ter - na - men - - te sacri ad uman pen -

pia - ni, o val - li e - ter - na - men - - te sacri ad uman pen -

ben legato

pp

pp

pp

4

ALL^o.VIVACE

4

ALL^o.VIVACE

Second system of vocal parts. The lyrics are: *Ecco ar - ri - - - va, ecco ar.*

Third system of vocal parts. The lyrics are: *-ri - - va il Di - - - o vi.*

-ven - - - te ter - ri - - bi - - .

-ven - - - te ter - ri - - bi - - .

-ven - - - te ter - ri - - bi - - .

(s'allontanano per la valle)

-le guer - - - rier!.....

-le guer - - - rier!.....

-le guer - - - rier!.....

dim. *pp*

5

I. TEMPO

(in lontananza)

Ge - - ru - sa - lem!

(in maggior lontananza)

Vocal entries for Soprano (S), Alto (A), and Bass (C) in a more distant register. Each part begins with the lyrics "Ge - - ru - sa - lem!". The vocal lines are accompanied by piano accompaniment.

Ge - - ru - sa - lem!

SCENA E DUETTO

GISELDA E ORONTE

REC.²⁰

GISELDA

Dove so - lam'i - noitro? Nella paterna tendamimancava il re -

RECITATIVO

G. *p*

..spir! d'au - ra miè d'uo - po, d'au - ra li - be - ra; tutto è qui de - ser - to...

G.

tac - que - ro i can - ti... sol mia men - te al cie - lo non vo - la...

G.

Ah l'al - ma mi - a non ha pen - sie - - - ro, che d'amor... non

6 *ALL.^o*

G. si - - a! Ohciel! tra - veg - go?

ORONTE (che ha sentite le ultime parole) (con trasporto)

Gi - sel - da! Ahno! d'O - ron - te stai fra le

6 *ALL.^o f*

G. Ah! sogno egli è!...

O. brac - - - - - cia!

p

G. (con slancio)

ah la fron - te - chio - t'in - non - di, t'in - non - di di la - - - - - gri -

G. OR - me! *Presto* Ahi

Oh Gi - sel - da! dun - que di me non ti scor - da - sti?

G. *come ti pian - si e - stin - to!*

O. *Presto*
Dal nemi - co brando sol fui git - tate al

O. *suolo; speranza di ve - der - ti anche una volta vi - lemi fe! pre - si la*

O. *ALL.° AGITATO*
fu - ga... errante an - dai di ter - ra in terra, vestem - u -

7 *ALL.° AGITATO*
leggerissimo

O. *- tai, se - guen - do il mio de - si - re di ve - der - ti u - na vol - ta, e po imo -*

GIS.

Oh non mor - ra - i!

f

- ri - - - re. Tut. to ho per - duto! a - mi - ci, ...

No!..... seguir - ti io

patria, ... paren - ti, ... il soglio... conte la vi - ta!

ff

8 ALLEGRO

voglio. Te co io fuggo! Vo' se - gui - re il tuo de -

8

Tu!.. che in - ten - do!

f staccato

ALLEGRO

G. *-sti.no.*

O. *a piacere*

In - fe - lice, è un voto or - rendo; ma, le - det - - to è il mi - - o... cam.

col canto

Adagio

p

O. *Cantabile*

-mi.no. Per di - ru - pie per fo - - re - ste come

O. bel - - va errante io mo - vo; gio - co ai ven - ti, al - le tem -

O. *con passione*

- pe - - - stespresso al - bergo ho unantro, un covò! Avrai

o. *p*

ta - lamo l'a - re - - na del de_ser - to inter - mi - na - - to, sa_rà

o. *f* *dolce* *accel.....*

l'ur - lo del - la je - nà..... la can - zo - ne...del - l'a - mor! Io, sol

accel. col canto

o. *poco.....a.....poco* *f tutta voce*

i - o sarò be - a - to, i - o, sol i - o sarò... be - a - - -

ff

o. *3* *3* *3*

- - to, io, sol io sarò... be - a - to nell'in - cen - dio del...mio

cp *p*

GIS. 10

Oh t'af-fretta! ad ogni i-stante ne so-vrasta fier pe-

cor!

10

p

G. -riglio! Il co-re a-mante più non o-de altro con-

Ben pen-sasti?

8

G. -siglio!

O. (con sommo trasporto)

Oh mia gio-jalor sfi-do tut-to sul-la ter-ra il ma-le e il

11

G. Ah sil tu sei patria,

O. tutto! Vien!... son te co!

11

G. vi - - ta..... e ciel per me!

O. Ah del re - - gno chi o per.

G. Tu sei patria, vi ta e ciel per me..... e ciel per

O. de - i maggior be - ne or tro - vo in te..... or tro - vo in

p

ff

ff

ff *ANDANTINO*

G. me e ciel per me!

O. te or tro - voin te!

12 *ANDANTINO*

ff *P* (Arpa)

GIS. *a mezza voce con espressione*

pp *3*

Oh bel le, a que - sta mi - se - ra, ten - de lombar - de, ad -

G. *f* *p* *con slancio*

- di - - *3* - ol - au - ra per voi dif - fon - de - si.....

G. *dim.* *3* *3* *3* *con enfasi*

qua - si di ciel, di ciel na - ti - - o! Ah! più di vi - no in -

G. *pp*
 - can - - to da voi mi toglie.....in pian to!.....

G. *p* *con forza* *dolce*
 Ma - dre, perdona! u - n'a - ni - ma re - di - me untan - - to a -

13
 G. ORO - mör!
 13 Fug - gi, abban - do - ni, o mi - se - rà, la - mor de' tuoi pel

G. Per - - do - na!
 O. mi - - - o! Per te, lombar - da ver - gi - - ne,.....

G. *Per.*

O. *p dim.*

tut - to abbandono, abbando - no anch' i - - o... Noi pian - gerem..... d'un

do - - - na!

pian - - - to, a - vre - mo un cor..... sol - tan - to!..... Lo

Ma - - -

G. *Per - do - na!*

O. *p dolce*

stes - so Iddio che ve - ne - ri a - vrà mi - e pre - ci, mie pre - cian -

p

14

G.

O.

14 cor!

(Orchestra)

G.

O.

G.

C.

con grazia

G. *3* tan - - - to tan - - to, un tan - to a -

O. *3* pre - - - ci a - - vrà mie pre.ci, mie pre.ci an -

pp

allarg.

G. *3* -mor, tan - to a - mor, tan - to a -

O. *allarg. 3* -cor, avrà mie pre - - - ci an - cor, avrà mie pre - - ci, an -

allarg. col canto

un fil di voce

G. *Ω* -mor!

O. -cor!

dim. *pp morendo*

15

ALLEGRO

G. Prorupper le gri.da dalcampolom.

O.

T. (di dentro) Che ascol - - - to!

R. *f* Al - l'ar - mi!

O.

C. *f* Al - l'ar - mi!

15

ALLEGRO

f Al - l'ar - mi!

G. -bar.do... Pa - ven - to per te! Ah!

Al - l'ar - - - mi!

Al - l'ar - - - mi!

16

p agitatissimo

G. vie - - ni, sol mor - te no - str'al me di - vi - da... nè

G. *cié - - lo, nè ter - ra può... to - glier - mi.... a....*

G. *ORO. te!*
Ahl vie - - ni, sol mor - te no -

O. *-stral - me di - - vi - da, nè cié - - lo, nè*

GIS. 17
Non può to - glier - mi... a... te. Ahvie - ni, vieni,
ter - ra può to - glier - mi... a... te. Ahvie - ni, vieni,
Al - l'ar - - mi! al - l'ar - -
Al - l'ar - - mi! al - l'ar - -

con slancio

G. ah vie - ni, vie_ni, nè ter - - ra, nè cie - - lo può

O. ah vie - ni, vie_ni, nè ter - - ra, nè cie - - lo può

- mi!

- mi!

G. to - - gliermia te, ah vie - ni, vieni, ah vie - ni,

O. to - - gliermia te, ah vie - ni, vieni, ah vie - ni,

al_l'ar - - mi! al_l'ar - - mi!

al_l'ar - - mi! al_l'ar - - mi!

G. to - - gliermia te, ah vie - ni, vieni, ah vie - ni,

O. to - - gliermia te, ah vie - ni, vieni, ah vie - ni,

al_l'ar - - mi! al_l'ar - - mi!

al_l'ar - - mi! al_l'ar - - mi!

al_l'ar - - mi! al_l'ar - - mi!

G. *vieni, nè ter - ra, nè cie - lo può to - glier.*

O. *vieni, nè ter - ra, nè cie - lo può to - glier.*

18

G. *- mi a..... te, ah vienì, ah vie - ni, ah vie - ni.*

O. *- mi a..... te, ah vienì, ah vie - ni, ah vienì, ah vie - ni, vienì, vie - ni.*

All'armial.

18

All'armial.

- l'armi, all'armi, al - l'ar - mi!

- l'armi, all'armi, al - l'ar - mi!

TENDA D'ARVINO

SCENA ED ARIA

ARVINO

ALL.^o AGITATO

ARVINO

Che vi d'io mai?... Fu_ror, terrore a un

A.

tempo m'impionba_ rono al suol!.. Ma sui fug_

A.

-gen_ ti via por_ ta_ ti dall'a_ ra_ bo cor_ sie_ ro l'uom si get_ tò del_ la ca_

19

A. *-ver - - - na!..* *Aun lam-po* *tut .ti a-gli sguardi mi spa -*

A. *-rirl..* *Ahi vi - - lel..* *em - pia!..*

A. *all'obbro-brio di mia ca-sa na - - - ta!* *fos-si tumorta in*

A. *cul-la, sacri - lega fan - ciul - - - la!* *sorgente rea di*

A. *ff*

gua - - i! oh non t'a - ves - si ge - ne - - ra - -

A. *ff*

-ta io ma - - - i!

20

ALL'° VIVACISSIMO

A. *ff*

ALL'° VIVACISSIMO Qual nuo - -

A. *ff*

-va? CAVALIERI CROCIATI

O R C Più d'u - no Pa - gano ha no - ta - to di - scor - rer le tende del

Più d'u - no Pa - gano ha no - ta - to di - scor - rer le tende del

A.

Per Di - - - ol...

campo cro - cia - to. Chi lo

campo cro - cia - to. Chi lo

gui - - - da per san - - - to cam - mi - no?

gui - - - da per san - - - to cam - mi - no?

L'in - fa - - - me as - sas - si - - - no chi

L'in - fa - - - me as - sas - si - - - no chi

21

ven - - - ne a tra - dir?

ven - - - ne a tra - dir?

21

p

Fra tan - te scia -

Fra tan - te scia -

f

stacc.

-gu - re non ve - di la ma - no del cie - lo sde - gna - to per

-gu - re non ve - di la ma - no del cie - lo sde - gna - to per

l'empio ger - ma - no? Ven - det - ta fe - - ro - ce per - se - gua l'in -

l'empio ger - ma - no? Ven - det - ta fe - - ro - ce per - se - gua l'in -

-de - gno, di tutti al - lo sde - gno non puo - te fug - gir! ven -

-de - gno, di tutti al - lo sde - gno non puo - te fug - gir! ven -

22

-det - ta fe - - ro - ce per - se - gua l'in - de - gno, di tut - ti al - lo

-det - ta fe - - ro - ce per - se - gua l'in - de - gno, di tut - ti al - lo

22

sde - gno non puo - te fug - - gir! non puo - te fug - gir! di.....

sde - gno non puo - te fug - - gir! non puo - te fug - gir! di.....

ff

tu - tial - lo sde - gno non puo - te fug - - gir! non puo - te fug -

tu - tial - lo sde - gno non puo - te fug - - gir! non puo - te fug -

ff

23 *tutta forza*

ARY.

Sil!..... del... ciel che... non pu - ni - sce

- gir!

23 gir!

f

A. e - - men - dar sa - - prò l'er - - ro - - re; il mio

A. bran - - do già fe - - ri - sce, già..... tra - - fig - ge all'empio il

24

A. cor.

O
R
C
Ven - det - ta fe - - ro - ce per - se - gua l'in -
Ven - det - ta fe - - ro - ce per - se - gua l'in -

24

- de - gno, di tut - ti al - - lo sde - gno non puo - te sfug - gir,..... di
- de - gno, di tut - ti al - - lo sde - gno non puo - te sfug - gir,..... di

ARV.

Il mio bran-do già fe - ri - sce, già..... tra - - fig -
 tut - - ti al - - - lo sde-gno non può -
 tut - - ti al - - - lo sde-gno non può -

A.

25
 -ge all'empio il cor.
 -te sfug - gir! ven - det - ta fe - ro - ce per - se - gua l'in -
 -te sfug - gir! ven - det - ta fe - ro - ce per - se - gua l'in -

25
 -de-gno, di tut-ti al-lo sde-gno non può - te sfug - gir, no, non
 -de-gno, di tut-ti al-lo sde-gno non può - te sfug - gir, no, non

puo - te, non puo - te, non puo - te sfug - gir, non puo - te sfug -
 puo - te, non puo - te, non puo - te sfug - gir, non puo - te sfug -

- gir, no, non puo - te, non puo - te, non puo - te sfug - gir, non
 - gir, no, non puo - te, non puo - te, non puo - te sfug - gir, non

The second system continues the vocal line and piano accompaniment. The piano part features a consistent arpeggiated pattern in the right hand and a rhythmic bass line in the left hand.

ARV. 26

Ah! spi - - ra già l'ab - bo - - mi -
 puo - te sfug - gir!
 puo - te sfug - gir!

26

A. *- no - so, i - o lo pre - - mo col mio piè!*

A. *Sein A - - ver - noi fos - sea - - sco - so, più..... sfug - gir*

O *Di tut - - ti al - lo sdegno no, no, non può,*

R *Di tut - - ti al - lo sdegno no, no, non può,*

C *Di tut - - ti al - lo sdegno no, no, non può,*

A. **27** *non puote a me, più sfug - gir non puo - - te a*

no, no, sfug - gir, non può, no sfug -

no, no, sfug - gir, non può, no sfug -

27 *no, no, sfug - gir, non può, no sfug -*

A.

me, più.....sfug - gir non puo - - - te a

- gir, no, no, non può sfug - - -

- gir, no, no, non può sfug - - -

8

A.

me, più sfug - gir non puo - - te a me, più.....sfug -

- gir, non può no sfuggir, no,

- gir, non può no sfuggir, no,

8

A.

- gir non puo - - - te a me, non.....può.....

no, non può sfug - - - gir, non.....può.....

no, non può sfug - - - 28 gir, non.....può.....

8

28

A.

..... no, no, sfug - gir non..... può..... no, no, no

..... no, no, sfug - gir non..... può..... no, no, sfug -

..... no, no, sfug - gir non..... può..... no, no, sfug -

A.

a me.

- gir, no, non può, no, non può, no, non può sfug - gir.

- gir, no, non può, no, non può, no, non può sfug - gir.

INTERNO DI UNA GROTTA .

Da un'apertura in fondo vedonsi le rive del Giordano.

PRELUDIO E TERZETTO

FINALE TERZO

GISELDA, ORONTE, PAGANO (EREMITA)

ALLEGRO

ff

Presto
a Tempo accel.

Presto
a Tempo accel.

Hap

Brillante

dolce

dolce *allarg.*

30

POCO PIÙ MOSSO

tr

31

GISELDA (che sostiene Oronte ferito)

(adagiandolo sopra un masso)

Qui po.sa il fian.co!

Ahi lassa! di qual fe.

32

ALLEGRO

G. *con forza*
 ORONTE -ri-ta t'hanno offe-so i crudi!... Ah qual merce de or-
 (con voce fioca)
 Gi-sei-da! io manco!

ALLEGRO

32

ALLEGRO

G. -ren-da al-la mia fè tu da-i... Ah ta-ci!...oh
 O.
 Io man-co!

ALLEGRO

G. ta-ci! Tu sa-ne-ra-i... le vestimiegia chiu-sa han la crudel fe-
 p

ADAGIO

(fuor di sè)

G. ORÒ. -ri-ta... Or tum'a,
 ADAGIO
 Inva-no, in-va-no pie-to-sa ame tu se-i.
 p

ALL.^o RISOLUTO

G. *ff* *ALL.^o RISOLUTO*

-scol - - ta, o Dio de' pa - dri **33** mie - - -

G. (con impeto)

- il Tu la ma - - - dre mi to-

G. -glie - - - sti, m'hais er.ba - - ta a di fu - ne - sti... Sol con-

G. -for - - - to è al pianto mi - - - o questo amor, e il to - - gli a

34

G. me... Tu cru _ del ...

EREMITA

34

Chi accu _ _ sa Id-di _ _ _ _

(attonita)

G. Qual mi scen_de al cuor fa _

E. - o? Questo a_mor de _ _ lit _ to e_gli è!

G. ORO. -vella!

Chi sei tu?

E. Sontal che vi _ ta an_nun_ciar ti può no _ vella, se ti

UN POCO MENO

G. Dio l'in-spi - ra!

O. Oh si!... com-pi - ta, o Gi-

E. volgia nostra fè.

UN POCO MENO

espress.

p

O. -sel - da, hai l'opra o - ma - il... Io più volte il de - - si -

p

35

I. TEMPO

O. - a - i... Uom d'Id - di - o... t'appres - sa a me!

ERE.

Sor - - - gil... il

I. TEMPO

E.

ciel non chia - - - mi in - va - - - no, le sue

E.

glo - - - rie egli ti ad di - - - ta;

LENTO

LENTO

ff

fpp

pp legato assai

ERE.

l'ac - - - que san - - - te

leggerissimc

sempre

E.

dél Gior - - da - - no

E.

si - - - en la - - va - - - cro a

E.

te di vi - - - *allargando*

36

GIS.

ALLEGRO

f

Oh non più.....di nanzial cie - - lo è de -

E.

36

ALLEGRO

-ta!

G.

- litto, è de_litto il nostro amor!

Vi - - vil..ah

G.

ORO.

vi - - vil..

Alpet - to a - ne -

G.

- lo

scen -

- de

- in -

O. *- so - - li - - to vi - - gor!*

37 *ANDANTINO a mezza voce*

O. *Qual vo - luttà.... tra -*

37 *ANDANTINO*

allarg. *p*

O. *- scor - rere sento di ve - nain ve - - na!*

(a Giselda)

O. *Più non mi reg - go... a i - - tami... i - o ti discer - - no ap -*

GIS.

Deh noni mo-ri - - re! at -
 - pe - - - na!

G.
 - ten - - - dimi, o mia perdu - - ta
 ERE.
 L'o - - ra fa-ta - - - leed ul - - ti.ma

G.
 spe - - - me! Vis - su - - ti insiem..... ne'
 E.
 volga le men - - - tia Di - - o; s'av..

Hap

G. tri - - - boli, no - - i..... mo-ri-re - moas.

E. - vi - vi il cor d'un pal - pi-to..... so - - lo ce-le - - - stee

G. *pp* **38** - sie - - - me!

ORO. T'ac - co - sta!... 'Oh nuo - - - vo... in -

E. *pp* pi - - - o:

pp **38** *leggero*

pp *Res.* *

G. Atten - - dimi...

O. - can - - - to!... Bagna mi col tuo,..... col tuo

pp *Res.* * *pp* *Res.* *

G. ah! don - - na chet'a - - - mò

O. pian - - - to...

ERE.

Se qui l'amor di

And. *marcato* 6

G. tan - - to puoi tu lasciar..... nel

O. ba - - gna - mi col..... tuo pian - - to...

E. pian - - - to eb - - be mercè sol -

39

G. *cres. sino al f*

O. pian - - to?

E. ah! *cres. sino al f* *tonante*

- tan - - to, spe - ra - - tel. undi fra

p *cres. sino al f* *pp*

G. Per - - chè mi vie - - tan.... gli an - ge.li il

E. gli an - geli di gio - - ja a - - vrà.... mer - -

G. ORO. ciel.... di - - schiu - - so.... a te? il

In ciel..... t'atten - - do...

E. - - cè! a - - vrà mer - -

te? il ciel

ciel..... t'atten - - do... tu lo schiu -

a - - vrà mer - cè! a - -

dischiu - - soa te? at -

- de - - sti... schiude - - sti... a me! t'at -

- vrà, avrà mer - cè! undi fra

ten - - di - mi in

- ten - - do in

gli an - - ge - li for - - se ot - - ter -

dim. *dim.* *dim.* *allarg.* *legg.* *pp*

G. *a piacere* *lunga*
 cie - - - io! *attenuando* *a piacere* oh! in *lunga*

O. *a piacere* *lunga*
 ciel..... incielt'at-ten - - do... io manco... in

E. *a piacere* *lunga*
 -rà mercè! *a piacere* *lunga* spera -

arpeggiando secondando il canto

G. **ALLEGRO**
 ciel!

O. **ALLEGRO**
 ciel!

E. **ALLEGRO**
 -tel

ALLEGRO

ALLEGRO

Verdi
I Lombardi

Ноты с сайта - www.notarhiv.ru

DUETTINO ED INNO DE' CROCIATI

ARVINO E PAGANO (EREMITA)

30
grandioso

ARVINO
Sei tu l'uom della ca - verna?

EREMITA
I-o? lo son!.. dame che

ALLEGRO MAESTOSO
f
p

A.
Le tue pre-ci! Ah! i-rae - ter - - na tu pia - car per me sol

E.
vuoi?

A.
puoi! Tut - ti par - - la no di

E.
Oh! sai tu qual uom in - vochi?

31

Нар

A. te; nar-ran tut - - ti in que - sti lo - - chi Dio si

A. mo - - stri alla tua fè! Odi... un bran - - - co mu - sul -

A. - ma - - no ha la fi - - - glia a me ra -

A. - pi - - ta; io ten - tai seguir - li in -

A.

-va - - - no, già la tur - - - ba e - ra spa -

32

A.

-ri - - ta.

ERE.

Dim - mi..

32

A.

Si

E.

gen - te hai tu valida e mol.ta?

Ve - drai..... la tua figlia di -

E.

-let.ta.

ARVINO (conducendolo sull'altura)

Tut.ta Eu-ro - pa là vedi rac -

A.

ERE. -col.ta, al vo - ler..... di Goffre - do sog - get - ta! *ff*

Oh mia

E.

gio - - ja!...lanot.te già scen - - de!.. me se - gui - - te, o Lombardi fra -

E. *tel - - - li; que - sta not - - - te porre - te le*

E. *ten - - - de, io lo giu - - - ro, nel - l'al - ta cit-*

ARVINO

San - to ve - gliò, che a gloriaci ap - pel - li, le tue

E. *- tà!*

A. *fiam - me in noi serpo - no già!*

33

ALLECRO VIVACE

ARY. *ff* *p*

Stolto Allhà!.. sovra il capo ti piomba già del - l'i - ra pro - mes - sa la

ERE. *ff* *p*

Stolto Allhà!.. sovra il capo ti piomba già del - l'i - ra promes - sa la

S. *ff* *p*

Stolto Allhà!.. sovra il capo ti piomba già del - l'i - ra promes - sa la

T. *ff* *p*

Stolto Allhà!.. sovra il capo ti piomba già del - l'i - ra promes - sa la

B. *ff* *p*

Stolto Allhà!.. sovra il capo ti piomba già del - l'i - ra promes - sa la

33

ALLEGRO VIVACE

ff *p*

pie - na; san - ta vo - ce per tut - to rim - bom - ba pro - cla -

ff *p*

pie - na; san - ta vo - ce per tut - to rim - bom - ba, pro - cla -

ff *p*

pie - na; san - ta vo - ce per tut - to rim - bom - ba, pro - cla -

ff *p*

pie - na; san - ta vo - ce per tut - to rim - bom - ba, pro - cla -

ff *p*

pie - na; san - ta vo - ce per tut - to rim - bom - ba, pro - cla -

ff *p*

pie - na; san - ta vo - ce per tut - to rim - bom - ba, pro - cla -

A. *ff*
 - man - te l'estre - mo tuo di, pro - cla - man - te l'estre - mo tuo

E. *ff*
 - man - te l'estre - mo tuo di, pro - cla - man - te l'estre - mo tuo

ff
 - man - te l'estre - mo tuo di, pro - cla - man - te l'estre - mo tuo

ff
 - man - te l'estre - mo tuo di, pro - cla - man - te l'estre - mo tuo

ff
 - man - te l'estre - mo tuo di, pro - cla - man - te l'estre - mo tuo

A. di, pro - cla - man - te l'estre - mo tuo di.

E. di, pro - cla - man - te l'estre - mo tuo di.

di, pro - cla - man - te l'estre - mo tuo di.

di, pro - cla - man - te l'estre - mo tuo di.

di, pro - cla - man - te l'estre - mo tuo di.

34

A. *p* Già la cro - - ce per l'au - - re ba - le - na

E. *p* Già la cro - - ce per l'au - - re ba - le - na

34

A. *p* du - - na lu - - ce sangui - - gnà tre - menda.

E. *p* du - - na lu - - ce sangui - - gnà tre - menda.

S. *ff* Già la cro - - ce per l'au - - re ba - le - na

R. *ff* Già la cro - - ce per l'au - - re ba - le - na

O. *ff* Già la cro - - ce per l'au - - re ba - le - na

C. *ff* Già la cro - - ce per l'au - - re ba - le - na

8

du - - na lu - - ce san - gui - - gna, tre - menda.

du - - na lu - - ce san - gui - - gna, tre - menda.

du - - na lu - - ce san - gui - - gna, tre - menda.

ARV. **35** *pp*

È squar - cia - - ta la bar - - ba - ra ben - - da,

ERE. *pp*

35 È squar - cia - - ta la bar - - ba - ra ben - - da,

A. *pp*

l'in - - fe - de - - le su - per - - bo fug - gi, è....

E. *pp*

l'in - - fe - de - - le su - per - - bo fug - gi, è....

tutta forza

A. ... squar - cia - - ta la bar - - ba - ra benda,

E. ... squar - cia - - ta la bar - - ba - ra benda,

O. *tutta forza*
E' squar - cia - - ta la bar - - ba - ra benda,

R. *tutta forza*
E' squar - cia - - ta la bar - - ba - ra benda,

C. *tutta forza*
E' squar - cia - - ta la bar - - ba - ra benda,

tutta forza

36

A. l'in - - fe - de - - le su - per - - bo fug - gi, l'infe - deah si fug -

E. l'in - - fe - de - - le su - per - - bo fug - gi, l'infe - deah si fug -

O. l'in - - fe - de - - le su - per - - bo fug - gi, l'infe - deah si fug -

R. l'in - - fe - de - - le su - per - - bo fug - gi, l'infe - deah si fug -

C. l'in - - fe - de - - le su - per - - bo fug - gi, l'infe - deah si fug -

36

A. *-gi, l'infe - dele ah si fug - gi, l'infe -*

E. *-gi, l'infe - dele ah si fug - gi, fug - - gi, fug - - gi, l'infe -*

-gi, l'infe - dele ah si fug - gi, fug - - gi, fug - - gi, l'infe -

-gi, l'infe - dele ah si fug - gi, fug - - gi, fug - - gi, l'infe -

-gi, l'infe - dele ah si fug - gi, fug - - gi, fug - - gi, l'infe -

A. *-de - - le su - per - - bo, su - per - - bo fug - gi, l'infe - dele ah si fug -*

E. *-de - - le su - per - - bo, su - per - - bo fug - gi, l'infe - dele ah si fug -*

-de - - le su - per - - bo, su - per - - bo fug - gi, l'infe - dele ah si fug -

-de - - le su - per - - bo, su - per - - bo fug - gi, l'infe - dele ah si fug -

-de - - le su - per - - bo, su - per - - bo fug - gi, l'infe - dele ah si fug -

A. *-gi, l'in-fe - dele ah si fug - gi, l'in - fe -*

E. *-gi, l'in-fe - dele ah si fug - gi, fug - - gi, fug - - gi, l'in - fe -*

-gi, l'in-fe - dele ah si fug - gi, fug - - gi, fug - - gi, l'in - fe -

-gi, l'in-fe - dele ah si fug - gi, fug - - gi, fug - - gi, l'in - fe -

-gi, l'in-fe - dele ah si fug - gi, fug - - gi, fug - - gi, l'in - fe -

37

A. *-de - - le su - per - bo, su - per - - bo fug - gi,*

E. *-de - - le su - per - bo, su - per - - bo fug - gi, ah l'in-fe - de - le su -*

-de - - le su - per - bo, su - per - - bo fug - gi,

-de - - le su - per - bo, su - per - - bo fug - gi,

-de - - le su - per - bo, su - per - - bo fug - gi,

37

A. fug - - - gi, fug - - -

E. - per - - - bo fug gi, ah l'in - fe - - de - - le su - per - - -

fug - - - gi, fug - - -

fug - - - gi, fug - - -

fug - - - gi, fug - - -

A. *Opp.* - - - gi, fug - gi, fug - gi, fug - gi, fug -

E. - bo fuggi,..... fug.

- - - gi, fug - gi, fug - gi, fug - gi, fug -

- - - gi, fug - gi, fug - gi, fug - gi, fug -

- - - gi..... fug.

38

A.

-gi.

E.

-gi.

-gi.

-gi.

-gi.

38

RECINTO DELL'HAREM.

CORO DI SCHIAVE

ALLEGRO
BRILLANTE

CORO DI DONNE (che accompagnano Giselda, la quale si abbandona
mestamente sopra un sedile)

(con ironia)

La bel - la stra -

40

p

f *p stacc.*

che l'al - - me in - na - mora! Ve - ni - te, ve -

f *p* *legg.*

ff

- ni - te, danzia - mole in - torno; per - chè sempre

f *p*

pp

gli occhi di la - grime ir - ro - ra, se tutte ha le gio - je di questo sog -

f

- giorno? D'O - ron - te el - la so - - la nel - l'a - - ni - mo im -

41 *mf*

- pe - - - ra... la bel - la stra - nie - ra, la bel - - la stra -

- niera, la bel - - la stra - - - nie - - -

- ra! Per - ché tu la - scia - - - sti le

42

ca - - - se dei pa - dri?... man - ca - - - va - no a -

- man - - ti là for - - se al tuo co-re? Veg -

- gia - - mo, veg - giamo quegli oc_chi leg - gia_dri che son d'O - ri -

- en - te no - vel - lo splen - do - re. Noi 43 sia - - mo d'an -

- cel - - le vi - lis - - si - ma schie - - ra...Qual bra - ma ser -

- vi - gio la bel - - la stra - nie - ra, la

bel - - la stra - - nie - - ra? Oh stol - - taloh su -

44

- per - ba! Queg' oc - chi, che il fo - co ac - ce - ser nel pren - ce - da -

- mor scel - le - ra to, ve - dran de' pa - - ren - - ti la

mor - - te fra po - - co, il tur - - pe ves_sil - - lo nel

p

fan - - go brut - ta.to! Par - tiam, par - tiam, par -

p

_tiam, par - tiam, par - - tiam, par - tiam, par - tiam, el - la for - se vuol

p

sciorre, vuol sciorre pre_ghie - ra...la bel - la stra - nie - ra, la bel - la stra - -

cres.

scherzando la bel - -

45 -nie-ra, la bel-la stra - nie-ra,

leggeriss.

- - - la stra - nie-ra

la bel-la stra - nie-ra, la bel - - - la stra -

- nie - ra, la bel - - - la stra - niera, la bel - la, la

cres.

p

bel - la, la bel - la stra - nie - ra, la bel - la stra - nie - ra, la bella stra -

cre ----- *scen*-----

-nie-ra, la bel-la, la bel-la, la bel-la stra-nie-ra, la bel-la, la

rinforz. *sempre*

----- *do*----- *ff*

bel-la, la bel-la stra-niera, la bel - - - la, la bel - - -

ff

-la, la bel - - - la strane - - - ra!.....

(fuggono)

RONDÒ-FINALE II.

GISELDA

(sorgendo impetuosamente)

GISELDA

O madre, dal cie - lo soccor - ri al mio pian - to, soccor - ri al mio

ANDANTE

RECIT.^{vo}

G.

co - re, che pa - ce ha per - du - to! Per - chè mi la - scia - sti?... d'af -

G.

- fet - to non santo m'aggra - van le pe - - - ne! Deh por - - gi -

Adagio

col canto

G.

- mi a - ju - - - to, por - - - gimia - ju - - -

col canto

ANDANTINO

G. *to!*

46

ANDANTINO

p

Cantabile Sostenuto

G.

Se va - no, se vano è il pre - ga - - re, che a

allarg.

p

dolce

G.

me.....tu ri - tor - - ni, pre - ga - re, pre - ga - re mi

dolce

con grazia

G.

val - ga d'a - - scen - - de - re a , te. Un - cu - - mu - lo

con grazia

Hap

G. *con forza*

veg - - go d'or - ri - - bi - li gior - - ni, qual te - - tro fan -

G.

- ta - - sma, piomba - - re su me! Ah!..... pre -

G.

47 - ga - - re, pre - ga - - re mi val - ga d'a - -

G.

- - scen - de - rea te,..... d'a - -

con grazia allarg. un poco

un fil di voce

G. 

- - - - - scen - de - re..... a te, d'a -

sempre col canto

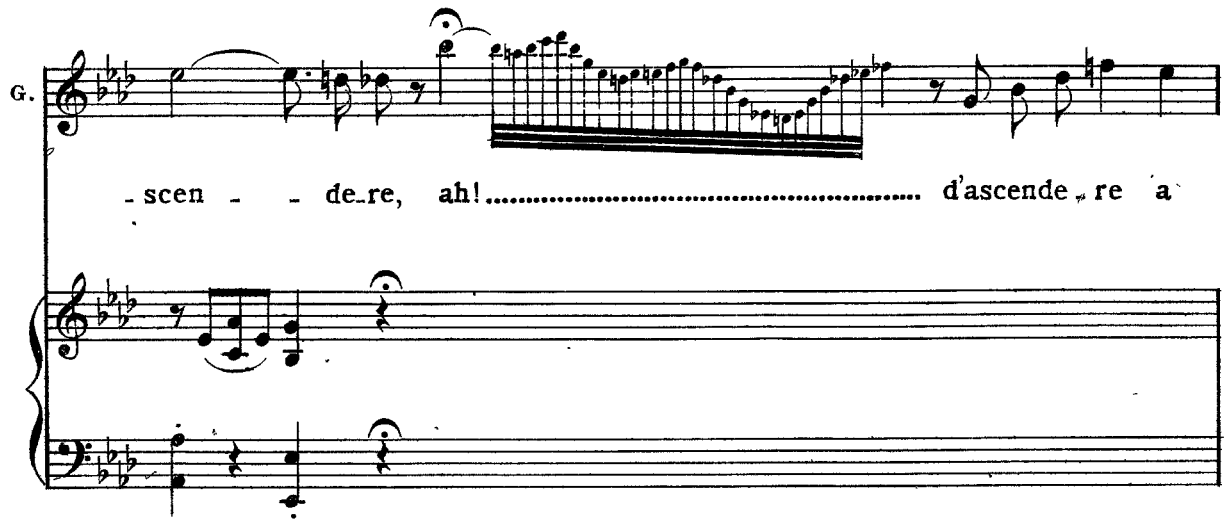
G. 

- scen - - de-re, ah!..... d'ascende re a

G. 

te. 48 *ALL^o*

CORO DI DONNE (interno) *ALL^o*

Quai grida! quai grida!

Chi ne sal-va!.. Ah fug-

p *f* *ALL^o*

S.
O
R.
O
C.
B.

gia. mol..

S'ucci - da, s'uc - ci - da!

S'ucci - da, s'uc - ci - da!

p

S.

Soldati turchi inseguiti dai Crociati, indi donne dell'Harem e Sofia.

Chi ne sal - va dal bar - ba - ro

cres.

f

GIS.

I Cro-

sde - gno, se il pro - fe - ta i suoi fi - di la - sciò?

G.
-cia - - til..

SOFIA

O Gi - sel - da, un inde - gno - tra - di - men - to i nemi - ci gui -

49

S.
-dò! Spo - so e fi - - glio mi cad - - de - ro ai

f

GIS.

Oh che nar - ri?

S.
pie - di. Il fu - ren - te, oh lo ve - di che li uc -

(coprendosi il volto colle mani)

G. Mio pa - dre!.. e gli

S. -ci - se!

G. stes - so!...

ARVINO

ERE. (additando Giselda)

Mia Gi - sel - da!.. ri -

Eccò a - dempio a' miei det - ti, o si - gnor.

G. (retrocede inorridita)

SOFIA Qual san - - - gue!

Oh do -

A. - torna all'amples - so di... tuo padre!..

50

ff

pp

S. *lor!*

GIS. **ALLEGRO MODERATO** *declamato e sotto voce*
(quasi colpita da demenza)

51 **ALLEGRO MODERATO** No!.. nolgiusta cau - sa non è d'Id.

G. *di - o la ter - ra sparge - re di sangueu - ma - no; è turpe in*

G. (un grido)

- sa - nia, non sen - so pi - o, che all'oro de - sta - si del monsul -

can voce spiegata *largo e marcato*

G. *ma no!* Queste del cie - - lo non fûr pa - ro - te..... *no, Di_o nol*

col canto

G. *SOFIA* *vuo - le, no, no, Di_o nol vuole!* Qual nera

ARV. Ahi mi - sera!

ERE. Che ascolto!

T. Ahi mi - sera!

C O R O Che ascolto!

B. Che ascolto!

ff *Presto* *p*

sotto voce ben legato *allarg.* *lunga pausa*

G. *ben - da a - gl'oc - chi* *squar - cia - mi for - za di - vi - na!*

col canto

PIÙ MOSSO
marcato

G. *52* I vin - - ti sor - - go no, vendetta, vendet - ta or -

PIÙ MOSSO
p

G. - ren - - da sta nel - - le tène - bre d'e - -

G. - tà, d'e - tà..... vi - ci na! A niu no sciogliere fia da - to

p se - con - dan - do

G. l'al - ma nel suo l'au - re pri - me spi - rò!

sospeso

sospeso

con slancio

G. *L'em - - pio - lo - ca - u - - sto.....d'u - mana, d'uma - - na*

53 *ff* *p* *stacc.*

G. *sal - ma il Di - - - o degl'uo - - mi ni.....*

ff *p*

G. *sempre, sempre.....sde - gnò, l'empio lo - cau - sto.....d'u - ma - na*

pp

G. *sal - ma il Dio degl'uo mi - ni sempre sde - gnò.....sem pre*

dolce

string. sempre

G. *sem pre, sem pre sde gnò sempre sde.*

string. sempre *f*

54

G. *ARV. - gnò.*

Em - pia! sa - cri - - lega! em - pia! sa -

54

ff

(sotto voce ed in tuono profetico)

G. *Gio - co de' ven - ti*

A. *- cri - lega!*

dim.

p *p* *f*

G. già veggo pen-dere le vo-stre chio-me;

55

p *f*

G. veg - - go di bar-ba-ri sor-ger tor-ren-ti, 'd'Eu-

p

G. -ro - - - pa-strin - - - gere le gen - - - ti

G. do - me! *Lento* (declamato) Chè mai non

f *ff* *trunca*

G. *adagio*

fu_ rono di Dio pa_ ro_ le quelle on_ de gli uomi_ ni san_ gue ver_

p *col canto*

G. *staccato* *I. Tempo*

_sâr! No,..... no, Dio nol vuole ah no,.....no,

ff *p*

G. Di_ o no, Dio..... nol vuo_ le, Ei,.....sol di

ff *p*

G. pa_ _ ce..... ei scese, ei sce_ _ se a par_ lar, no, Dio nol

pp

G. *vu - le,..... no, Dio nol vu - le, ei sol di pa - ce sce - sea par.*

G. *- lar,..... ei sol di pa - ce sce - sea par - lar.....*

dolce *string. sempre*

p

G. *..... scese a par - lar!*

ARV. *(cavando il pugnale)* *ff*

ERE. *ff*

Pos - - sa tua mor - te i det - to

56 *Oh ta - ci, in - cau - ta!*

POCO PIÙ MOSSO

ff

GLS. *ff*

Fe - ri - - - - - sci,

SOFIA *ff*

Che fa - - - i? la mi - - sera

ARV.

sperde_re del labbro o - sce - - - - - no!

ERE. *ff* (fermandolo)

Che fa - - - i? la mi - - sera

S. *ff*

Che fa - - - i? la mi - - sera

T. *ff*

Che fa - - - i? la mi - - sera

B. *ff*

Che fa - - - i? la mi - - sera

G.  fe - ri - sci, fe - ri - - - -

S.  duo - lo ha sì for - te che, ben lo ve - di, ragion smar.

A.  In cau - - - -

E.  duo - lo ha sì for - te che, ben lo ve - di, ragion smar.

 duo - lo ha sì for - te che, ben lo ve - di, ragion smar.
duo - lo ha sì for - te che, ben lo ve - di, ragion smar.
duo - lo ha sì for - te che, ben lo ve - di, ragion smar.

sempre string.

G.

-sci, fe-ri - sci, fe-ri - sci, fe-ri - - sci, fe-ri - - sci,.....

sempre string.

S.

-ri, region smar-ri, region smar-ri, region smar-ri, region smar-ri, ra - -

sempre string.

A.

-ta, region smar-ri, region smar-ri, region smar-ri, region smar-ri, ra - -

sempre string.

E.

-ri, region smar-ri, region smar-ri, region smar-ri, region smar-ri, ra - -

sempre string.

-ri, region smar-ri, region smar-ri, region smar-ri, region smar-ri, ra - -

sempre string.

-ri, region smar-ri, region smar-ri, region smar-ri, region smar-ri, ra - -

sempre string.

-ri, region smar-ri, region smar-ri, region smar-ri, region smar-ri, ra - -

sempre string.

ff

G. fe - ri - sci, fe - ri - - - sci!

S. - gion, ra - gion smar - - - ril!

A. - gion, ra - gion smar - - - ril!

E. - gion, ra - gion smar - - - ril!

- gion, ra - gion smar - - - ril!

- gion, ra - gion smar - - - ril!

- gion, ra - gion smar - - - ril!

- gion, ra - gion smar - - - ril!

Fine dell'Atto II.

Verdi
I Lombardi
Act II

SALA NEL PALAZZO D'ACCIANO IN ANTIOCHIA.

Acciano è seduto sul trono, dinanzi a lui stanno gli Ambasciatori, Soldati e Popolo.

CORO DI AMBASCIATORI
Ноты с сайта - www.notarhiv.ru

*ALLEGRO
RISOLUTO* **Har** *sf* *p*

CORO
Ten. *ff*
Bassi *ff*

ff È dunque vero?
ff È dunque vero?

ACCIANO

Splen - dere vi - d'io le i - ni - que spade!

Au.

Au.

con ferocia sempre

da - cilache le bar - bare la - sciar na - tie con - tra - de?

1 da - cilache le bar - bare la - sciar na - tie con - tra - de?

ff Di Ma - ometto al fulmi - ne *pp* noi li ve - drem spa - rir!

Di Ma - ometto al fulmi - ne *pp* noi li ve - drem spa - rir!

ACCIANO
ff For - ti, crude - li, e - sul - ta - no *pp* di stupri e di ra - pi - ne;

AC. lasciando ovunque un cu - mu - lo di stra - gi, di stragie di ru - i - ne.

2

ff *p*

AC. Deh scendi, Allhà ter - ri - bile, i per - fi - dia pu - nir!

C O R O

ff *p*

Deh scendi, Allhà ter - ri - bile, i per - fi - dia pu - nir!

ff *p*

Deh scendi, Allhà ter - ri - bile, i per - fi - dia pu - nir!

2

ff *p*

sotto voce

AC. Or che d'Europa il ful - mi - ne mi - naccia i no - stri cam - pi,

sotto voce

Or che d'Europa il ful - mi - ne mi - naccia i no - stri cam - pi,

ben stacc.

Or che d'Europa il ful - mi - ne mi - naccia i no - stri cam - pi,

AC. vo - la per noi sui tur - bi - ni, pu - gna per noi fra i lampi,

vo - la per noi sui tur - bi - ni, pu - gna per noi fra i lampi,

vo - la per noi sui tur - bi - ni, pu - gna per noi fra i lampi,

AC.

ff e sen-ti-rem nel - l'a - ni-ma *pp* scor - re - re il tuo va - -

ff e sen-ti-rem nel - l'a - ni-ma *pp* scor - re - re il tuo va - -

ff e sen-ti-rem nel - l'a - ni-ma *pp* scor - re - re il tuo va - -

ff *pp*

AC.

ff **3** *ferocemente e stacc.*

- lor. Giu-riam!.. Noi tutti sorge-re come un sol uom, un sol uom ve -

ff

- lor. Giu-riam!.. Noi tutti sorge-re come un sol uom, un sol uom ve -

ff

- lor. Giu-riam!.. Noi tutti sorge-re come un sol uom, un sol uom ve -

Tutti *ff* **3**

(Banda)

f *ben stacc.*

AC.

ff

- drai, scor-dar le gare, e accenderne u - n' i - ra so - la, un' i - ra o -

ff

- drai, scor-dar le gare, e accenderne u - n' i - ra so - la, un' i - ra o -

ff

- drai, scor-dar le gare, e accenderne u - n' i - ra so - la, un' i - ra o -

f **8**

(Tutti) (Banda)

AC. *mai; qua - le fia scampo, scam - po ai perfidi, se tu ne infiammi, se tu ne in.*

mai; qua - le fia scampo, scam - po ai perfidi, se tu ne infiammi, se tu ne in.

mai; qua - le fia scampo, scam - po ai perfidi, se tu ne infiammi, se tu ne in.

AC. *fiam - mi, se tu ne infiammi il cor? se tu ne in - fiammi, se tu ne in.*

fiam - mi, se tu ne infiammi il cor? se tu ne in - fiammi, se tu ne in.

fiam - mi, se tu ne infiammi il cor? se tu ne in - fiammi, se tu ne in.

4 *sotto voce*

4 *sotto voce*

4 *sotto voce*

4 *pp*

(Orchestra)

AC. *fiammi, se tu ne infiam - mi il cor? se tu ne infiammi, se tu ne in.*

fiammi, se tu ne infiam - mi il cor? se tu ne infiammi, se tu ne in.

fiammi, se tu ne infiam - mi il cor? se tu ne infiammi, se tu ne in.

AC. *ff*
 -fiammi, se tune in_fiam - - mi il cor? Noi tutti
 -fiammi, se tune in_fiam - - mi il cor? *ff* Noi tutti
 -fiammi, se tune in_fiam - - mi il cor? *ff* Noi tutti

(Tutti) *ff*

5

AC.
 sorgere come un sol uomo, come un sol uomo, sì, ve - dra - i, se tune in.
 sorgere come un sol uomo, come un sol uomo, sì, ve - dra - i, se tune in.
 5 sorgere come un sol uomo, come un sol uomo, sì, ve - dra - i, se tune in.

AC.
 -fiammi, se tune in_fiammi, se tune in_fiammi, in_fiammi il cor. Giu.
 -fiammi, se tune in_fiammi, se tune in_fiammi, in_fiammi il cor. Giu.
 -fiammi, se tune in_fiammi, se tune in_fiammi, in_fiammi il cor. Giu.

p
 (Orchestra)

AC. *ff*
 -riam! giu-riam! giu-riam!..... noi tutti *ff*
 -riam! giu-riam! giu-riam!..... noi tutti *ff*
 -riam! giu-riam! giu-riam!..... noi tutti *ff*
 (Tutti) *ff*

AC.
 sorger, noi tutti sorger come un sol uo-mo, sì, ve-dra-i, se tune in.
 sorger, noi tutti sorger come un sol uo-mo, sì, ve-dra-i, se tune in.
 sorger, noi tutti sorger come un sol uo-mo, sì, ve-dra-i, se tune in.

AC.
 -fiammi, se tune in - fiammi, se tune in - fiammi, ne infiammi il
 -fiammi, se tune in - fiammi, se tune in - fiammi, ne infiammi il
 -fiammi, se tune in - fiammi, se tune in - fiammi, ne infiammi il

SCENA E CAVATINA

ORONTE

LARGO

p **Harp** *a piacere*

SOFIA

ORONTE

Sospi - ra,

Oh madre mi - a, che fa cō - lei?

p

S.

piange, i suoi ca - ri..... chiama... purl'infeli - ce t'ama. (con enfasi)

O.

Mortal dime più

p

S.

(Oh voglia, oh voglia Id.

morendo

O.

lie - to non ha, non ha la ter - - - ra!

pp

S. *di o schiarar così la mente al figlio mio!*

ORO ANDANTE

con gioia

7 *La mia.....letizia in fon - dere vor-*

ANDANTE

O. *-rei nel suo bel co - re! vor - rei.....destar co'*

O. *pal - pi - ti del mi - - o be - a - - to a - mo - - re*

marcato

tan - te ar - moni - e nel - l'e - te - re *con forza* *p* *dolciss.*
 quan - ti pianeti egli

con slancio

ha: ah! ir se - - co al cie.lo, ed er - germi

do - - vemortal non va, no, non va, ir se - - co al cielo ed

er - germi dovemor - tal, mortal..... non va, dove mor.

0. *ta - le, do-ve mortal, mortal.....non va, do-ve mor.*
con grazia

0. *tal, mortal, mortal non va, dove mortal, mortal, mortal.....non*

0. *va, non va, non va!.....*
pp *dolciss.*
dim. *pp*

SOFIA *ALLEGRO*
 Oh! ma pen - - sa, che non puoi far - - la

..... **8** *ALLEGRO*
f

S. tua, se non ti pro - - stri pri - - maal Dio de' pa - dri

S. ORON. suoi. Oh mia

Sien miei sen - - si i sen - - si vo - stri!

S. gio - jal

O. Oh madre mi - a! già pensai più volte in cor che sol

O. vero il Nume si - a di quel - l'an - gelo... d'a - mor.....

allargando morendo

9

ALLEGRO MOD^{to}. ASSAI

p *espress.* *rall.*

ORONTE

con espress.

Co-me po-te - va un an - gelo cre - ar si pu - ro il

p

cie - - - lo, e agli occhi suo - i non schiudere di veri - ta - de il

stent.

ve - - - lo? Vieni, m'addu - cia le - - i, rischia - ri i sen - - si

pp

mie - - i, vie - ni e nel ver - s'ac - - que - ti no la dubbia

10

con grazia *stent.*

O. *men-te, la dubbia mente e il cor, vie-ni, vieni, e s'ac-que-ti-no la dubbia mente e il*

Oppure

vie-ni, e s'ac-que-ti-no la dubbia men-te e il cor!

O. *cor, vieni, vieni, e s'ac-que-ti-no la dub-bia mente e il cor! ALLEGRO*

SOFIA

Fi-gliolt' in fu- - se un an- - gelo per tua salu- - te a-

-mor, per tua sa-lu- - - - - te a-mor!

ORONTE

11 Come pote - va un an - gelo cre - ar - si pu - ro il cie - - lo,

e agli occhi suo - i non schiu - dere di veri - ta - de il ve - - - lo?

Vieni,....m'adducia le - - i, rischia - ri i sen - si mie - i,....

vieni, e nel ver..... s'ac - que - ti no la dubbia men - te, la dubbia men - te e il

cor, vie - ni, vie - ni, e s'ac - queti - no la dubbia men - te e il cor, vie - ni, vieni, e s'ac -

stent.

stent.

12

ALL^o

SOFIA

Per tua salu - - tea -
 - que ti no la dub - - bia mente il cor, la men - - - te il
 - mor, per tua salu - te a - mor, per tu - a sa - lu - -
 cor, la men - - - te, il cor, la dub - bi - a men - -
 - te a - mor.
 - te, il cor!

f ALL^o

CABALETTA NUOVA

ALLEGRO, MOD^{to}

ORONTE

Co - me po - te - va un an - ge - lo cre - ar si pu - ro il cie - lo

e agli occhi suoi non schiude - re di ve - ri - ta - de il ve - lo?

Vieni, m'adducia lei, m'addu - - ci a lei, m'addu - - ci a lei, le - - i,

o. *rischiari i pensier mie - i, ri-schiari i pen - sier miei, rischia - -*

f *p*

o. *- ri, rischia - - - ri i pensier miei vieni e nel vers'acquetino la*

allarg. *a tempo*

14 *tr*

allarg. colla parte *a tempo*

o. *dolce* *tr*

dubbia mente e il cor, vie - ni e nel vers'acque - ti - no la

o. *p*

dubbia men - tee il cor, ah!..... vie - ni e s'ac - - que - ti - no

O
la dubbia mente e il cor, ah!..... vie - ni e s'ac - que - tino la

ff

SOFIA

O
men - - - te, la dubbia mente e il cor.

15

Vie - ni, t'infuse un

f

S
an - gelo per tua salu - te amor, per tua sa - lu - - te a -

S
-mor, vie - - ni, vie - - ni.

p

ORONTE

16

p

Co - me po - teva un an - gelo cre - ar sì pu - ro il

o.

cie - lo e agli occhi suoi non schiude - re di ve - ri - tade il

o.

ve - - lo? Vieni, m'adduci à lei, m'addu - cia lei, m'addu - cia

o.

le - - i, rischiari i pensier mie - i, rischia - rii pen - sier

0. *allarg.*

miei, rischia - - ri, rischia - - ri i pen_sier miei,

colla parte allarg.

0. *a tempo* *dolce*

vie_nie nel vers'ac_que_tino la dubbia mente e il cor,

17

a tempo

0. *p*

vie_nie nel vers'ac_que_ti_no la dubbia men_te e il cor, ah!.....

0.

vie_nie s'ac_ _ que_ti_no la dubbia mente e il cor, ah!.....

O.

vie - nie s'ac - que - tino la men - - te, la dubbiamente e il

ff

SOFIA

T'in - fuse un an - - - ge - - - lo

cor, vien e nel ver s'ac - - que - - ti - no la

18

ff

S.

per tua sa - lu - te a - mor, t'in - fuse un an - - - ge -

O.

«dub - - bia men - te e il co - - re, vien e nel ver s'ac - -

S. *lo per tua sa-lu-te a-mor, vie - - -*
O. *-que - - - ti-no la dub-bia men-te il cor, vie - - -*

S. *-ni, vie - - - ni, vie - - -*
O. *-ni, vie - - - ni, vie - - -*

S. *-ni.*
O. *-ni.*

PROMINENZE DI UN MONTE PRATICABILI

in cui s'apre una Caverna.

GRAN SCENA E MARCIA DEI CROCIATI

(Un Eremita esce dalla caverna)

ANDANTE
SOSTENUTO

sotto voce
p

leggeriss.

morendo

EREMITA

E ancor si _ lenziol

19

E.

Oh quan _ do, quando al fragor dell' au _ re e del tor _ ren _ te suono di

pp

E.

guerra s' u _ ni _ rà?

Quest' oc _ _ chi, sempre immer _ si nel

E.

pianto, oh non ve _ dranno balenare dai culmini del monte i crocia _ ti ves _

E. *_sil-li?..* Dunque il lezzo a purgar del gran mi_

E. *_sfatto* mai non potran mie ma_ni l'empie ben_de squarciar de' Mu_sul_

E. *_ma - ni?* E ancor si_ len-zio! Oh fol-le!

ANDANTE SOSTENUTO

E. E chi son i _ _ o, perchè m'arri - da al_

ANDANTE SOSTENUTO

20 *pp e leggeriss.*

E. *-l'al - - ma i - - ri di pa - - ce?...*

E. *È giusto Iddio sol - tan - to; si - a per lui bene -*

allarg. *pp m. d.*

E. *- detto il duolo e il pian - to!* **21** *Ma*

ADAGIO *sotto voce*

ADAGIO *morendo* *pp*

E. *quan - - dounsuon - - terri - - bi - le di -*

E. *ff*

-rà che Dio lo vuo - - - le,

E. *pp*

quan - - do la Cro - - - ce splen - - - dere ve-

E. *f*

-drò qual nuo - - - vo so - - - le,

E. *f*

di gio - va - nil fu - ro - - - re

ff

E. tut - to ar - de - ram - - - mi il co - - - re,

E. e la mia de - - - stra ge - - - lida l'ac -

pp

E. - ciar impù - - - gne - rà; di

Cantabile

E. 22 nuo - vo al - - lor que - - st'a - - - ni - ma re -

E. *den - - - tainciel, in ciel sa - rà, di*

leggermente

E. *nuo - vo al - lor que - - st'a - - ni - - ma re -*

cres.

E. *den - - ta, reden - tainciel sa - rà, di nuo - vo allor, al lor que -*

ff *dim.*

E. *-st'a - ni - ma reden - - - ta in ciel, in*

E. *p*

ciel sa - - rà, in ciel

E. sa - - - - - rà.

ALLEGRO

E. **23** *ALLEGRO* Ma chi viene a que.sta

E. vol.ta? Mu.sul.man la ve.ste il di.ce. Ri.ti.

p *cres.....*

E.
 - riamci.
 PIRRO
 Oh ferma la scol - ta, per pie - tà - de, un in - fe -

PI.
 - li - ce! Già per tut - to è spar - so il suo - no del - le

PI.
 san - te tue vir - - tù! Dimmi, oh dimmi qual per - dono ot - te -

PI.
 - ner poss'io quag - giù! Io son Pir - - ro, e fui Lombar - - do, pre - stai

PI. ma - - no a un parri - ci - da; qui fuggen - - do, da codar - - do rinne -

25

PI. - ga - - ta ho la mia fe'. Il ter - ror, il duol mi

PI. gui - da, il ter - ror, il duol mi gui - - da suppli -

PI. - che - - vole al tuo piè, il terrore, il duol mi gui - - da suppli -

EREMITA

PI. *a piacere* **Sorgi, e spe - - - ra!..**
 - che - vol, sup - pliche - vol al tuo piè! **A me fi -**

col canto

PI. **ALL.^o BRILL.^{te}** (S'odono suoni in lontananza)
 - da - te d'An - ti - o - chia son le **26** mu - ra.
ALL.^o BRILL.^{te} **ff** (Banda in distanza)

ERE.

PI. **Qual ru - mor!..**
 (Orch.) (Banda) (Orch.) **Son le cro -**

pp ff pp ff (Banda)

E. **Ciel!.. che a - scol - to!..**

PI. - cia - - te gen - ti spar - se alla pia - nu - ra.

P(Orch.)

(al colmo dell'entusiasmo)

E. *il ver tu di - ci?*

(Banda)

f *pp*

E. *Va, con me sei per - do - na - to!*

f *p*

E. *tutta forza*

27 *Dio, gran Dio degl'in - fe - li - ci, niun con - fine ha tua pie - tà. Eb -*

E. *- ben! pel tuo pec - ca - to of - fri al ciel la rea cit - tà.*

PIRRO

(Banda in minor distanza)

ff con brio *p*

Uomo

PI. san - to, a te lo giu - ro, questa not - te i o stes - so io stesso schiude -

PI. - rò per l'em - pio mu - ro al mio po - - polo un ingres - so!

ERE. (i Guerrieri Crociati incominciano a sortire)

28 (La Banda entra in scena) Ma il ru -

E. - mor cre - sce, s'a - - van - za...

(con trasporto)

E.

Ciel!.. Lom-bar-di!

PIRRO

Ah! si, Lombar-di!..

ERE.

Val., ti fia si-cu-ra stan-za la ca-verna.

(Banda e Orch.)

tutta forza

(L'Eremita entra con Pirro nella caverna, ed esce con un elmo e con una spada. Intanto si distendono sul monte i guerrieri Crociati, preceduti da Arvino)

29

ff

ERE.

Al tuo guerra

E.

rier oh sfa - vil - la ancor ai guar - di,brando an - ti - co,omio ci

E.

_mier!.....

(Si pone l'elmo e cala la visiera)

Verdi
I Lombardi

Ноты с сайта - www.notarhiv.ru

CORO DI CLAUSTRALI,
SCENA, ARIA E CORO DI SGHERRI

PAGANO

Sopr. *LARGO*

CORO CLAUSTRALI

Contr. (dentro le scene) A te nell'o-ra in-fausta

(Organo) A te nell'o-ra in-fausta

LARGO **Нар** *mf* *morendo*

de' mali e del ri-po-so, dal for-tu-na-to claustro sorge un pregar pie-

de' mali e del ri-po-so, dal for-tu-na-to claustro sorge un pregar pie-

ver-gi-ni

-to-so; al-le tue fi-de ver-gi-ni a-pri ne' so-gni il

-to-so; al-le tue fi-de ver-gi-ni a-pri ne' so-gni il

p *f* *morendo*

col canto

ciel. Tu colle meste te - nebre
 29 ciel. (Organo) Tu colle meste te - nebre

pa - ce nell'uomin - fon - di; sper - di le trame ai per - fi - di,
 pa - ce nell'uomin - fon - di; sper - di le trame ai per - fi - di,

canti - - ci più
 l'empio mortal con - fon - di, e suo - ne - rà di canti - ci più
 l'empio mortal con - fon - di, e suo - ne - rà di canti - ci più

morendo *morendo*

lie - to il di no - - vel, il di no - - vel. *pp*

morendo *pp* *morendo*

lie - to il di no - - vel, il di no - - vel.

morendo col canto *pp*

PAGANO *REC^{vo}*

30 Vergi-ni!.. ilcielper o-ra a vostre preci è chiuso; non peresse men

REC^{vo}

PA.

cer-ta, in questa notte di vendet-ta fa-ta-le, la lama colpirà del mio pu-

PA.

dolce

- gna - - le! O Pir-ro, eppur quest' alma al delit - tonon

PA. *cantabile* *ff*

nacque! Amordo_ve_ a renderla santa, o re - -

PA. *morendo*

_a!

CLAUSTRALI *morendo*

Pa - - - ce nel - l'uo - mo in fon - - di...

Pa - - ce nel - - l'uo - mo in fon - - di...

morendo col canto *p* *pp*

PA. *ANDANTE* *declamato*

31 *ANDANTE* Scia-gu-

PA. *ra - - - ta! hai tu cre - du - - - to che o - bli -*

PA. *- ar - - - ti avre - - - i po - tu - - - to, tu nel*

PA. *col - - - mo, nel col - - - mo del con - ten - - - to, io nel* *con slancio*

PA. *col - - - mo.....del.....do - lor? Qual dal -*

PA. *l'ac - - que i'a - - li - - men - - - to trag - ge*

PA. *l'i - - ta - - lo.....vul - - ca - - no, io co -*

PA. *- si..... così da te lon - ta - - - no creb - bi a -*

PA. *- gl'im - - pe - - ti..... d'a - mor, io..... co -*

Har

32 *p*

PA. *si, così..... da te lontano, io co-sì da te lon-ta-no crebbi ag'im-pe-ti d'a-*

PA. *-mor, io.....co-sì, co-sì..... da te lon-ta - - no.....creb-bi a-*

PA. *-g'im-pe-ti, ag'im-pe-ti d'a-mor, ag'im - - pe-ti d'a-*

The third system of music continues the vocal line and piano accompaniment. The vocal line lyrics are: "-g'im-pe-ti, ag'im-pe-ti d'a-mor, ag'im - - pe-ti d'a-". The piano accompaniment continues with similar rhythmic patterns, including triplets and trills. The instruction "secondando il canto" is written below the piano part.

PA. *-mor, ag'im-pe-ti.... d'a-mor!*

ALLEGRO

PA.

PIRRO *sotto voce* Chio li

33 Molti fi - di qui ce - la - tipron ti agl'or - di ni già stanno.

ALLEGRO *p*

(Pirro accenna verso le piante)

PA.

veggal..

PA.

In tut - ti

cres.

PA.

la - ti es - si il fuo - co spar - ge - - ranno.

34

PA.

Di pe - ri - gliè pie - na l'o - pra!..

PA.

Mol - ti ser - vi Arvin ri - cet - ta; ma per

PA.

me chi ben s'a - do - pra largo è il premio che l'a - spet - ta.

35 ALLEGRO MOSSO.

p

T. *sotto voce*

Niun pe - riglio il nostro se - no di timor vigliacco assale;

B. *sotto voce*

Niun pe - riglio il nostro se - no di timor vigliacco assale;

sotto voce e stacc.

non v'è bujo che il ba - le - no

no! rischia - ri del pugnale;

piano en -

non v'è bujo che il ba - le - no

no! rischia - ri del pugnale;

piano en -

- triam con piè si - cu - ro o - gni por - ta ed o - gni mu - ro;

- triam con piè si - cu - ro o - gni por - ta ed o - gni mu - ro;

fra le grida, fra i la - men - ti,

imper - ter - ri - ti, ta - centi,

36

fra le grida, fra i la - men - ti,

imper - ter - ri - ti, ta - centi,

d'un sol colpo in para-di-so l'alme altrui godiam man-dar! Col pugnai di sangue in-

d'un sol colpo in para-di-so l'alme altrui godiam man-dar! Col pugnai di sangue in-

-tri-so poi se-diam, *f* poi se-diam a banchet-tar! *p* d'un sol colpo in pa-ra-

-tri-so poi se-diam, *f* poi se-diam a banchet-tar! *p* d'un sol colpo in pa-ra-

-di-so l'alme altrui godiam man-dar! col pugnai di sangue in-triso poi sediam, *f*

-di-so l'alme altrui godiam man-dar! col pugnai di sangue in-triso poi sediam, *f*

poi sediam a banchet - tar, poi sediam a banchet - tar, poi se - diam a banchet.

37

poi sediam a banchet - tar, poi sediam a banchet - tar, poi se - diam a banchet.

- tar, a banchet - - tar, a banchet - - tar, a banchet - tar, a banchet -

- tar, a banchet - - tar, a banchet - - tar, a banchet - tar, a banchet -

PAGANO

CLAUSTRALI

S. *I. TEMPO* (dentro le scene) *morendo* O spe - -

C. Sper - di..... le tra - me ai per - fi - di... *morendo*

Sper - - di le tra - me ai per - fi - di... - tar!

- tar! (Organo) *col canto*

morendo

I. TEMPO

ALL.^o

PA. *38* -ran - - - za di ven - det - - - ta, già sfa - vil - li sul mi - o

f

ALL.^o

PA. vol - - to; da tan - t'an - - - ni ame di - let - - - ta altra

PA. vo - ce non ascol - - - to; compro un di col san - gue a -

p *f* *p*

PA. - vre - - - i quell'in - can - to di bel - - tà; ah! or al -

f

PIRRO

f

Co - man -

Co - man -

Co - man -

a tempo

secondando il canto

PA. *fi - - - ne, or mia tu se - - - i, altri il sangue, altri il sangue spar - ge -*

PI. *- da - - - re, impor tu dê - - - i.*

- da - - - re, impor tu dê - - - i.

- da - - - re, impor tu dê - - - i.

39

PA. *-rà.*

ff *decres.*

PI. *Ah co-man - dar, im - por tu dê - i, ben ser - vir - ti o gnun sa -*

ff *Ah co-man - dar, im - por tu dê - i, ben ser - vir - ti o gnun sa -*

ff *Ah co-man - dar, im - por tu dê - i, ben ser - vir - ti o gnun sa -*

39 8-----

PI. *ff* *deces.*

-prà! ah coman - dar, im - por tu dê - i, ben ser - vir - ti o - gnun sa -

-prà! ah coman - dar, im - por tu dê - i, ben ser - vir - ti o - gnun sa -

-prà! ah coman - dar, im - por tu dê - i, ben ser - vir - ti o - gnun sa -

PAGANO

PI. *O spe.*

-prà, o - gnun sa - prà, o - gnun sa - prà, o - gnun sa - prà.

-prà, o - gnun sa - prà, o - gnun sa - prà, o - gnun sa - prà.

-prà, o - gnun sa - prà, o - gnun sa - prà, o - gnun sa - prà.

PA. *ALL.^o*

40 ran - - - za di ven - det - - - ta, già sfa - vil - li sul mi - o

f *ALL.^o* *p*

PA.
 vol - - to; da tan-t'an - - ni ame di - let - - ta altra

PA.
 vo - ce non ascol - - - to; compro un dì col san - gue a -

PA.
 - vre - - - i quell'in - can - - to di bel - - tà; ah! or' al -

allarg.

PIRRO

CORO di SGHERRI

Co.man.
 Co.man.
 Co.man.

secondando il canto

PA. *-fi - - ne, orma tu se - - - i, altri il sangue, altri il sangue spar - - ge.*

PI. *-da - - re, impor tu dê - - - i.*

-da - - re, impor tu dê - - - i.

-da - - re, impor tu dê - - - i.

f

41 *POCO PIÙ MOSSO*

PA. *-rà, *ff* sì, al - tri il*

PI. *Co - man - da - re, impor tu dêi,*

POCO PIÙ MOSSO

ff *Co - manda - - - re, im - por tu dê - - - i,*

ff

41

Co - man - da - re, impor tu dêi,

ff POCO PIÙ MOSSO

PA. san - gue spar - ge - - rà, al - - tri il san - - gue spar - - ge -

PI. ben ser - - - vir - - ti ognun sa -

ben ser - - - vir - - ti ognun sa -

ben ser - - - vir - - ti ognun sa -

PA. -rà, *ff* sì, al - tri il

PI. -prà! *ff* Co - man - da - re, impor tu dêi,

-prà! *ff* Co - manda - - re, im - por tu dê - - i,

-prà! *ff* Co - man - da - re, impor tu dêi,

PA. san - gue spar - ge - rà, al - tri il san - gue spar - - ge -

PI. ben - ser - - vir - ti ognun sa -

ben se - - vir - ti ognun sa -

ben ser - - vir - ti ognun sa -

PA. -rà, spar - ge - rà, spar - ge - rà, spar - - ge - -

PI. -prà, ben sa -prà, ben sa -prà, sì ben ser - - vir - ti o - gnun sa - -

-prà, ben sa -prà, ben sa -prà, sì ben ser - - vir - ti o - gnun sa - -

-prà, ben sa -prà, ben sa -prà, sì ben ser - - vir - ti o - gnun sa - -

42

PA. *-rà.*

PI. *-prà!*

-prà!

-prà!

42

ff

decres.

ff

decres.

f

GALLERIA NEL PALAZZO DI FOLCO

Che mette dalla sinistra nelle stanze di Arvino, dalla destra in altri appartamenti. La scena è illuminata da una lampada.

SCENA E PREGHIERA

GISELDA

ANDANTE
MOSSO

pp

VICI LINDA

Tut - ta tre - man - te an - - còr l'a - nima io sen - - to...

43

p

v. No... del - l'i - niquo in vi - so d'i - ra nu - be appa - ri - a, non pen - ti -

v. - mento. Vieni, o Gi - selda! un voto in tal pe - riglio solle - via - mo a

V. *ADAGIO a tempo*

44 Di.o: giu-riam, s'ei copre di suo manto pi - o tuo padre, il mio con-

P ADAGIO

V. - sor - - te, giu-riam, che, nu - - do il piè, verre - - mo al

V. ARV. san-to sepol - cro o - ran - do!

(dalle sue stanze)

O sposa mi.a, ricovra in quelle stanze o -

GISELDA

Oh ciel... quale pe - riglio?

A. - ma - i, ma non cor - carti. E teco il padre

A. *mi.o. Rumor di molti passi parvemi udir! dell'agitatamente esser potrebbe un*

GISELDA

(inginocchiandosi con Vicinda)

(parte) *Te, Vergin santa, in - vo - - - co!*

A. *gioco... Va, spo - sa mi - a!*

ANDANTE con commozione

G. **45** *Sal - ve Ma - ri - a!* *di grazia il pet - - to*

ANDANTE *una corda sola sino alla fine*

G. *t'empie il Si - gnor che in te si po - - - sa;*

string: un poco *a tempo* *pp*

G. tu o di vin frut to si a bene.

sotto voce *pp*

G. det to, o fra le don ne.....

stent.

G.l'av ven tu ro sa!

dim. ed allargando 46

G. Ver gi ne san ta,

p *Red.*

G. *pp*
ma - - - dre di Di - - - o,

G. *pp*
per noi ta - - - pi - - - ni

G. *pp*
le - - - va pre - - - ghie - - - ra,

G. *pp*
on - - - d'EI ci guar - - - di

G. con oc - - - chio pi - - - o

poco cres. *Ped.* *

G. quan - - - do ne aggra - - - vi l'ul.tima

cres. *Ped.* *

G. se - - - ra,

47

pp *Ped.* *

G. quan - - - do ne ag - - - gra - - - vi

Ped. * *Ped.* *

G. *l'ul - - ti - - ma se - - - - ra, ne ag-*

G. *-gra - - - - vi l'ul - - - ti - - ma*

G. *se - - - - ra!* (partono)

stent: morendo

SCENA E FINALE PRIMO

ANDANTE

sotto voce

PIRRO.

sotto voce

Vie_ni!... già posa Arvi_no nel le sue

PAGANO

Oh gio_ia! Spegni l' infausta lampa... la luce delle

PI. stanze... un servo il disse.

p

PA.

fiamme il tri_on fo schiarar di mia ven_detta dovrà fra pochi i_stanti... At.

48

(entra cautamente nelle stanze d'Arvino)

PA.

-ten - di!..

pp

ALLEGRO

PIRRO (vedesi nell'interno chiarore di fiamme)

ALLEGRO

Ma gli sgher - ri han spar - so il

PI.

fo - co!..

Qual rumor di spa - - de a -

cres.

PI.

-scol - to! Ac - cor - riam...nel du - - ro gio - co ben cambiar saprò di

cres.

(parte sguainando la spada)

PI.

vol - to.

rinf.

(Giselda attraversa la scena rapidamente)

VICI LINDA (trascinata da Pagano)

Sce - - le - ra - - - tol Oh spo - so!..

PAGANO

49

II

V. A' tuoi

PA. chie - di al la punta d'un pu - gna - - le... ta - ci, e se - guimi.

V. pie - di priamo - ri - re!...

PA. E chi mai va - - le per sal - var - ti in que - ste

PA. so _ _ glie? Niu _ _ no, niu _ _ no, niu _ _ no or.

PA. (l'incendio interno va estinguendosi)
_ mai da me ti scio_glie; so _ _ lo ai pian _ _ ti, ai me _ _ sti

PA. la _ i può ri_spon _ _ der-ti lo sgher-ro... Chi t'a _

ARVINO

Io l'a _ scol _ _ to.

PA. _ scol _ ti qui non ha _ i... O mio stu.

50

ff *p*

PA. -por!!! Pur di sangue... è in-tri - so il

GISELDA

VICLINDA

Il pa-dre!

ARVINO

Il pa-dre!

Or - ror!!!

(lascia cadere il pugnale)

PA. fer - ro!... Chi'l ver-sava?

PIRRO

Or - ror!!!

Or - ror!!!

Or - ror!!!

Or - ror!!!

Or - ror!!!

Or - ror!!!

Or - ror!!!

Or - ror!!!

Or - ror!!!

Or - ror!!!

Or - ror!!!

51

AND^{te} MOSSO

G. *f* *ff*

Mo_stro d'a _ ver - no or - ri - - bi - le,

V. *f* *ff*

Mo_stro d'a _ ver - no or - ri - - bi - le,

A. *f* *ff*

Mo_stro d'a _ ver - no or - ri - - bi - le,

PA. *f* *ff* *p*

Mo_stro d'a _ ver - no or - ri - - bi - le, nè a me si schiude il

PI. *f* *ff*

Mo_stro d'a _ ver - no or - ri - - bi - le,

AND^{te} MOSSO

f *ff*

Mo_stro d'a _ ver - no or - ri - - bi - le...

f *ff*

Mo_stro d'a _ ver - no or - ri - - bi - le...

f *ff*

51

Mo_stro d'a _ ver - no or - ri - - bi - le...

AND^{te} MOSSO

ff *ff*

G.
 nè a te si schiude il suol? Non ha..... l'E-ter - - no un ful - - mi -

V.
 nè a te si schiude il suol? Non ha..... l'E-ter - - no un ful - - mi -

A.
 nè a te si schiude il suol? Non ha..... l'E-ter - - no un ful - - mi -

PA.
 suo - - - lo? Non ha..... l'E-ter - - no un ful - - mi -

PI.
 nè a te si schiude il suol? Non ha..... l'E-ter - - no un ful - - mi -

Non ha..... l'E-ter - - no un ful - - mi -

Non ha..... l'E-ter - - no un ful - - mi -

Non ha..... l'E-ter - - no un ful - - mi -

Non ha..... l'E-ter - - no un ful - - mi -

p *ff*

G. *pp* *f*
 - ne che t'abbia a incene - rir? Tu fai col nome

V. *pp* *f*
 - ne che t'abbia a incene - rir? Tu fai col nome

A. *pp* *f*
 - ne che t'abbia a incene - rir? Tu fai col nome

PA. *p* *f*
 - ne che m'abbia a incene - rir?..... Fa_rò col no.me

PI. *pp* *f*
 - ne che t'abbia a incene - rir? Tu fai col nome

- ne... Tu fai col nome

- ne... Tu fai col nome

- ne... Tu fai col nome

p *ben stacc.* *ff*

52

G. 

so - - lo il cie - lo i - nor - ri - dir!

V. 

so - - lo il cie - lo i - nor - ridir!

A. 

so - - lo il cie - lo i - nor - ridir!

PA. 

so - - lo il cie - lo i - nor - ridir! Fa - - rò col nome

PI. 

so - - lo il cie - lo i - nor - ridir!

so - - lo il cie - lo i - nor - ridir!

so - - lo il cie - lo i - nor - ridir!

so - - lo il cie - lo i - nor - ridir!

52

G.
 Tu fai col no - me, col no - - me.....

V.
 Tu fai col no - me, col no - - me

A.
 cie_lo, il cie - lo i - nor - ri - - dir, fai col no - me, col' no - - me.....

PA.
 Fa - rò col no - me, col no - - me

PI.
 cie_lo, il cie - lo i - nor - ri - - dir, col no - me, col no - - me

cie_lo, il ciel, tu fai col no - me, col no - - me

cie_lo, il ciel, tu fai col no - me, col no - - me

cie_lo, il ciel, tu fai col no - me, col no - - me

53

G. *_ dir!* tu fai, tu fai col no - me

Y. *_ dir!* tu fai, tu fai col no - me

A. *_ dir!* tu fai, tu fai col no - me

PA. farò col nome sol,..... fa - rò, farò col no - me

PI. *_ dir!* inor - ri - - dir!

_ dir!

_ dir! inor - ri - - dir!

_ dir! inor - ri - - dir!

53

p

G.
so - - lo il cielo, il cie - - lo i - nor - ri - - dir! tu

V.
so - - lo il cielo, il cie - - lo i - nor - ri - - dir! tu

A.
so - - lo il cielo, il cie - - lo i - nor - ri - - dir! tu

PA.
so - - lo il cielo, il cie - - lo i - nor - ri - - dir! fa -

PI.
il cielo, il cie - - lo i - nor - ri -

il cielo, il cie - - lo i - nor - ri -

il cielo, il cie - - lo i - nor - ri -

il cielo, il cie - - lo i - nor - ri -

il cielo, il cie - - lo i - nor - ri -

ff

6.

G.
 fai, tu fai col no - me so - - lo il cie - lo, il cie - - lo i - nor - ri -

V.
 fai, tu fai col no - me so - - lo il cie - lo, il cie - - lo i - nor - ri -

A.
 fai, tu fai col no - me so - - lo il cie - lo, il cie - - lo i - nor - ri -

PA.
 -rò, fa - rò col no - me so - - lo il cie - lo, il cie - - lo i - nor - ri -

- dir!

- dir!

- dir!

- dir!

p

6

G. *ppp* 6 *>* 6
_dir! i_norri _ dir! inorri_

V. *ppp* 6 *>* 6
_dir! i_norri _ dir! inorri_

A. *ppp* 6 *>* 6
_dir! i_norri _ dir! inorri_

PA. *pp* 6 6 *>* 6
_dir! fa_rò colnome sol, fa_rò colnome sol,

PI. *pp* *b* *e*
il cie - - - lo, il

pp
il cie - - - lo, il

pp
il cie - - - lo, il

pp *b* *e*
il cie - - - lo, il

ppp 3 3 3
3 3 3

G. *cres.*
_ dir! i norri - dir! il

V. *cres.*
_ dir! i norri - dir! il

A. *cres.*
_ dir! i norri - dir! il

PA. *cres.*
fa_rò col nome sol il cie - lo i nor ri -

PI. *cres.*
cie - - lo, il ciel, il
cie - - lo, il ciel, il
cie - - lo, il ciel, il
cie - - lo, il ciel, il

cres.
3

G
 ciel, il ciel, il ciel i nor ri...

V
 ciel, il ciel, il ciel i nor ri...

A
 ciel, il ciel, il ciel i nor ri...

PA.
 - dir! il ciel, il ciel i nor ri...

PI.
 ciel, il ciel, il ciel i nor ri...

ciel, il ciel, il ciel i nor ri...

ciel, il ciel, il ciel i nor ri...

ciel, il ciel, il ciel i nor ri...

ff

54

G. *ppp* 6
 - dir! i_norri - dir! i_norri -

V. *ppp* 6
 - dir! i_norri - dir! i_norri -

A. *ppp* 6
 - dir! i_norri - dir! i_norri -

PA. *ppp* 6
 - dir! fa_rò col nome sol, fa_rò col nome sol,

PI. *ppp*
 - dir! il cie - - - lo, il

ppp
 - dir! il cie - - - lo, il

ppp
 - dir! il cie - - - lo, il

ppp
 - dir! il cie - - - lo, il

54

ppp

G
_ dir! i_norri _ dir! il

V
_ dir! i_norri _ dir! il

A
_ dir! i_norri _ dir! il

PA.
fa_rò col nome sol il cie - - lo i_nor - ri -

PI.
cie - - - lo, il ciel, il

cres.
cie - - - lo, il ciel, il

cres.
cie - - - lo, il ciel, il

cres.
cie - - - lo, il ciel, il

cres.
3 3 3

G. ciel; il ciel, il ciel i - nor - ri -

V. ciel, il ciel, il ciel i - nor - ri -

A. ciel, il ciel, il ciel i - nor - ri -

PA. - dir, il ciel, il ciel i - nor - ri -

PI. ciel, il ciel, il ciel i - nor - ri -

ciel, il ciel, il ciel i - nor - ri -

ciel, il ciel, il ciel i - nor - ri -

ciel, il ciel, il ciel i - nor - ri -

ff

G.
_dir! i - nor - - ri - dir! i - - nor - - - ri -

V.
_dir! i - nor - - ri - dir! i - - nor - - - ri -

A.
_dir! i - nor - - ri - dir! i - - nor - - - ri -

PA.
_dir! i - nor - - ri - dir! i - - nor - - - ri -

PI.
_dir! i - nor - - ri - dir! i - - nor - - - ri -

_dir! i - nor - - ri - dir! i - - nor - - - ri -

_dir! i - nor - - ri - dir! i - - nor - - - ri -

_dir! i - nor - - ri - dir! i - - nor - - - ri -

p

ALLEGRO

ARV.

55 Par-ri - - ci - dale tu pu - re tra - - fit - to sul - la salma del padre mor -

GIS.

(frapponendosi)

Deh non crescer delit - to a de - lit - to! altra sce - na risparmia d'or -

-ra.i.

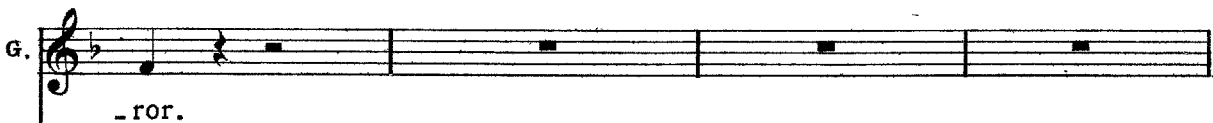

-ror.

PAG. (ad Arvino)

Che?.. ti fermi? corag - gio non hai? Mira... io stesso aprirò la fe -

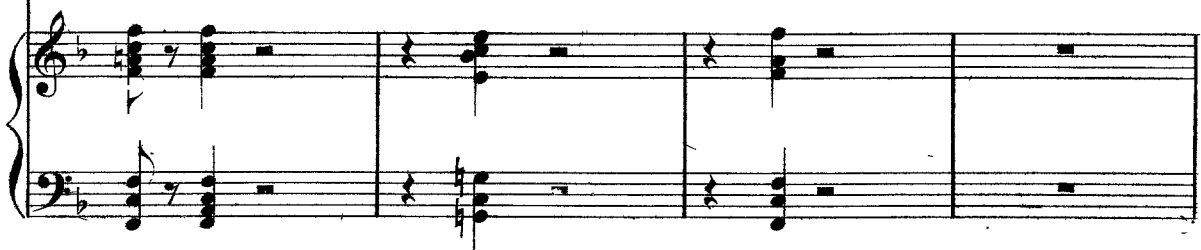

fa per uccidersi colla spada, ma vien fermato dagli armigeri)

PA. - ri - ta.

T. Scia - gu - ra - to! la vi - ta, la vi - ta ti fia strazio di morte peg-

O. Scia - gu - ra - to! la vi - ta, la vi - ta ti fia strazio di morte peg-

R. Scia - gu - ra - to! la vi - ta, la vi - ta ti fia strazio di morte peg-

C. Scia - gu - ra - to! la vi - ta, la vi - ta ti fia strazio di morte peg-

B. Scia - gu - ra - to! la vi - ta, la vi - ta ti fia strazio di morte peg-

ff

56

GIS. *PRESTISSIMO*

VIC. Va! sul ca - po ti gra - va l'E.

ARV. Va! sul ca - po ti gra - va l'E.

PAG. Va! sul ca - po ti gra - va l'E.

PIR. Va! sul ca - po mi gra - va l'E.

S. *PRESTISSIMO*

- gior! Va! sul ca - po ti gra - va l'E.

- gior! Va! sul ca - po ti gra - va l'E.

56

PRESTISSIMO

- ter - - - no la con - - - dan - na,condan - na fa -

57

G.
 -tal di Ca - i - - no; più che il fo-co e le

V.
 -tal di Ca - i - - no; più che il fo-co e le

A.
 -tal di Ca - i - - no; più che il fo-co e le

PA.
 -tal di Ca - i - - no; più che il fo-co e le

PI.
 -tal di Ca - i - - no; più che il fo-co e le

-tal di Ca - i - - no; più che il fo-co e le

-tal di Ca - i - - no; più che il fo-co e le

-tal di Ca - i - - no; più che il fo-co e le

57

G.
ser - pi d'a - ver - - - - no le tu - e car - ni il ter -

V.
ser - pi d'a - ver - - - - no le tu - e car - ni il ter -

A.
ser - pi d'a - ver - - - - no le tu - e car - ni il ter -

PA.
ser - pi d'a - ver - - - - no le mi - e car - ni il ter -

PI.
ser - pi d'a - ver - - - - no le tu - e car - ni il ter -

ser - pi d'a - ver - - - - no le tu - e car - ni il ter -

ser - pi d'a - ver - - - - no le tu - e car - ni il ter -

ser - pi d'a - ver - - - - no le tu - e car - ni il ter -

58

G.
-ror.... il ter_ror strug - ge - rà!

V.
-ror.... il ter_ror strug - ge - rà!

A.
-ror.... il ter_ror strug - ge - rà!

PA.
-ror.... il ter_ror strug - ge - rà!

PI.
-ror.... il ter_ror strug - ge - rà!

-ror.... il ter_ror strug - ge - rà!

-ror.... il ter_ror strug - ge - rà!

-ror.... il ter_ror strug - ge - rà!

-ror.... il ter_ror strug - ge - rà!

58

pp

PAG. *p*

Ahi! tra i fior di lie - - to cam - mi - no,

Val tra i fior di lie - - to cam - mi - no,

Val tra i fio - - ri di lie - - to cam - mi - no,

Val tra i fio - - ri di lie - - to cam - mi - no,

Val tra i fio - - ri di lie - - to cam - mi - no,

VIC.

Val tra i fior di lie - - to cam - mi - no,

Val tra i fior di lie - - to cam - mi - no,

nel - - - le grot - - te, fra i bo - - schi, sul mon.te,

nel - - - le grot - - te, fra i bo - - schi, sul mon.te,

nel - - - le grot - - te, fra i bo - - schi, sul mon.te,

GIS.

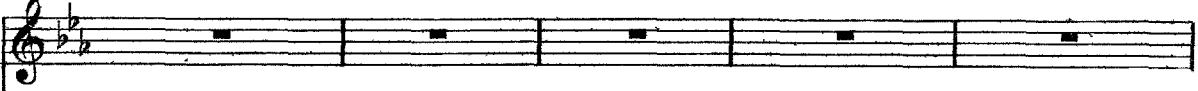

VIC.

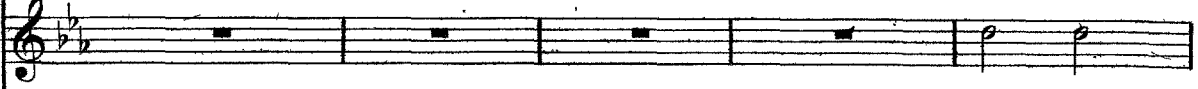

nel - - le

ARY.

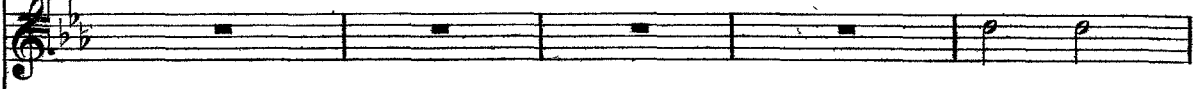

nel - - le

PAG.

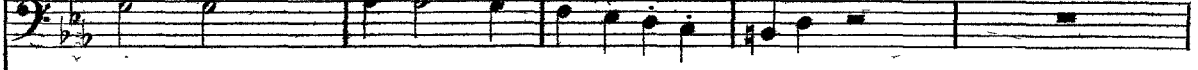

nei - - le grot-te, fra i bo - schi, sul monte,

PIR.

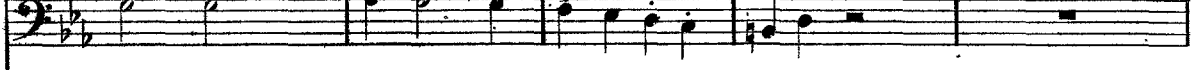

nel - - le grot-te, fra i bo - schi, sul monte,

san - - gue o - gnor ver-se-rai dal-la fronte, sem - - pre al

san - - gue o - gnor ver-se-rai dal-la fronte, sem - - pre al

san - - gue o - gnor ver-se-rai dal-la fronte, sem - - pre al

59

G. nel - - le..... grot : te, frai

V. grot-te, frai bo - schi, sul mon-te, nel - - le grot-te, frai

A. grot-te, frai bo - schi, sul mon-te, nel - - le..... grot-te, frai

PA. nel - le grot - - - te, nel - le

PI. nel - le grot - - - te, nel - le

dos - so un de-mon ti sta - rà, nel - - le..... grot - te, frai

dos - so un de-mon ti sta - rà, nel - - le grot - te, frai

dos - so un de-mon ti sta - rà, nel - - le grot - te, frai

59

G. 
 bo_schi, sul mon - - - - - te...

V. 
 bo_schi, sul mon - - - - - te...

A. 
 bo_schi, sul mon - - - - - te...

PA. 
 grot - - - te, nel le grot - te, frai boschi, frai bo_schi, sul monte...

PI. 
 grot - - - te, nel le grot - te, frai boschi, frai bo_schi, sul monte...

 bo_schi, sul mon - - te san - - gue ognor, san - - gue ognor...

 bo_schi, sul mon - - te san - - gue ognor, san - - gue ognor...

 bo_schi, sul mon - - te san_gue o - gnor, san_gue o - gnor...

60

G. Va! tra i fiori di

V. no... Va! tra i fiori di

A. no... Va! tra i fiori di

PA. no...

PI. no... Va! tra i fio - ri di

O. Va! tra i fio - ri di

R. Va! tra i fio - ri di

C. Va! tra i fio - ri di

60

p

G.
lie - - to cam_mi_no, nel - - le grotte, fra i bo - schi, sul

V.
lie - - to cam_mi_no, nel - - le grotte, fra i bo - schi, sul

A.
lie - - to cam_mi_no, nel - - le grotte, fra i bo - schi, sul

PA.
un de - - mon, un de - -

PI.
lie - - to cammi_no, nel - - - le grot - te, fra i bo - schi, sul

lie - - to cammi_no, nel - - - le grot - te, fra i bo - schi, sul

lie - - to cammi_no, nel - - - le grot - te, fra i bo - schi, sul

lie - - to cammi_no, nel - - - le grot - te, fra i bo - schi, sul

G.
monte, san - gue o - - gnor ver - se - ra i dal - la fron - te,

V.
monte, san - gue o - - gnor ver - se - ra i dal - la fron - te,

A.
monte, san - gue o - - gnor ver - se - ra i dal - la fron - te,

PA.
_mon... ah!

PI.
monte, san - - gue o - gnor ver - se - rai dal - la fronte,

monte, san - - gue o - gnor ver - se - rai dal - la fronte,

monte, san - - gue o - gnor ver - se - rai dal - la fronte,

monte, san - - gue o - gnor ver - se - rai dal - la fronte,

61

PIÙ MOSSO

G. sem - pre al dos - so un de - mon ti sta - rà!

V. sem - pre al dos - so un de - mon ti sta - rà!

A. sem - pre al dos - so un de - mon ti sta - rà!

PA. ah! sem - pre al

PI. sem - - pre al dos - so un de - mon ti sta - rà! sem - pre al

PIÙ MOSSO

sem - - pre al dos - so un de - mon ti sta - rà!

sem - - pre al dos - so un de - mon ti sta - rà!

sem - - pre al dos - so un de - mon ti sta - rà!

61

PIÙ MOSSO

G.
va!

V.
va!

A.
va!

PA.
dos_soun de_mon mi sta_rà! sempre al dos_soun de_mon mi sta_

PI.
dos_soun de_mon ti sta_rà! sempre al dos_soun de_mon ti sta_

va!

va!

va!

va!

The score includes vocal lines for Soprano (G.), Alto (V.), Tenor (A.), Bass (PA.), and Bass (PI.), along with a piano accompaniment. The lyrics are in Italian, with some words underlined. The piano part features a complex rhythmic pattern in the right hand and a more rhythmic accompaniment in the left hand.

62

G. 

va! va!.....

V. 

va! va!.....

A. 

va! va!.....

PA. 

-rà! sempre al dos-so un de - mon mi sta - rà! al

PI. 

-rà! sempre al dos-so un de - mon ti sta - rà! va!

va! va! va!

va! va! va!

va! va! va!

62

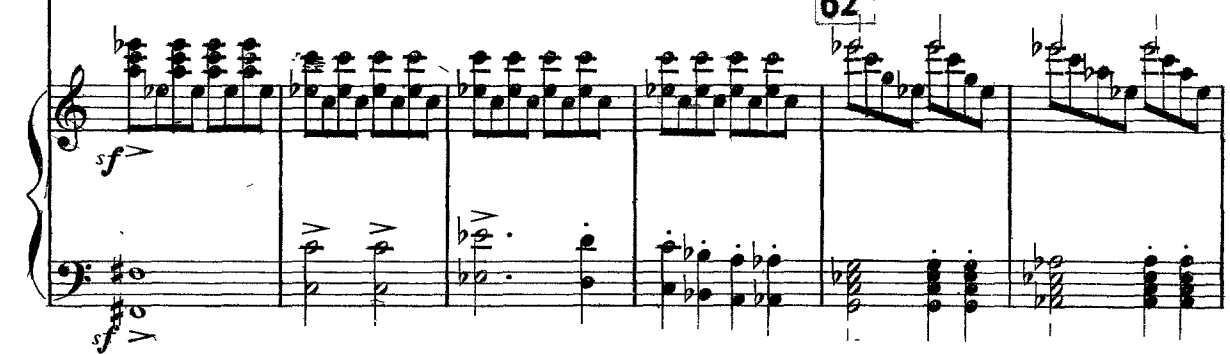

G.

V.

A. sem - - - pre al dos - - - so un de - mon.....

PA. dos - - - so un de - mon mi sta - rà!

PI. sem - - - pre al dos - - - so un de - mon

sem - - - pre al dos - - - so un de - mon

sem - - - pre al dos - - - so un de - mon

sem - - - pre al dos - - - so un de - mon

Hap

G.
V.
A.
PA.
PI.

..... ti sta - - - rà! ti sta -
un de - mon, un de - mon mi sta -
ti sta - rà! un de - mon ti sta -
ti sta - rà! un de - mon ti sta -
..... un de - - - mon ti sta -
ti sta - rà! un de - mon ti sta -

ti sta - rà! un de - mon ti sta -

G.
V.
A.:
PA.:
PI.:
-rà!..... un de mon.....
-rà!..... un de mon.....
-rà!..... un de mon.....
-rà!..... un de mon.....
-rà!..... un de mon.....
-rà!..... un de mon.....
-rà!..... un de mon.....

63

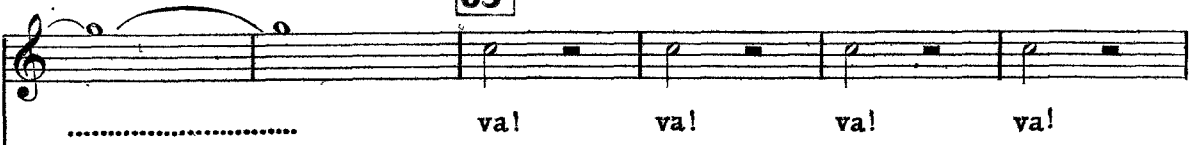
G. 

V. 

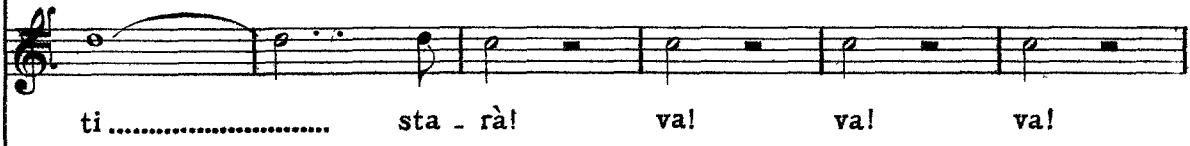
A. 

PA. 

PI. 

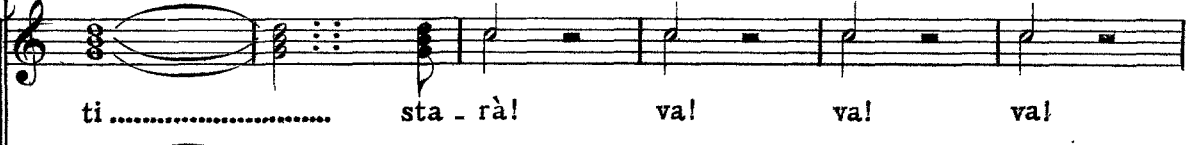

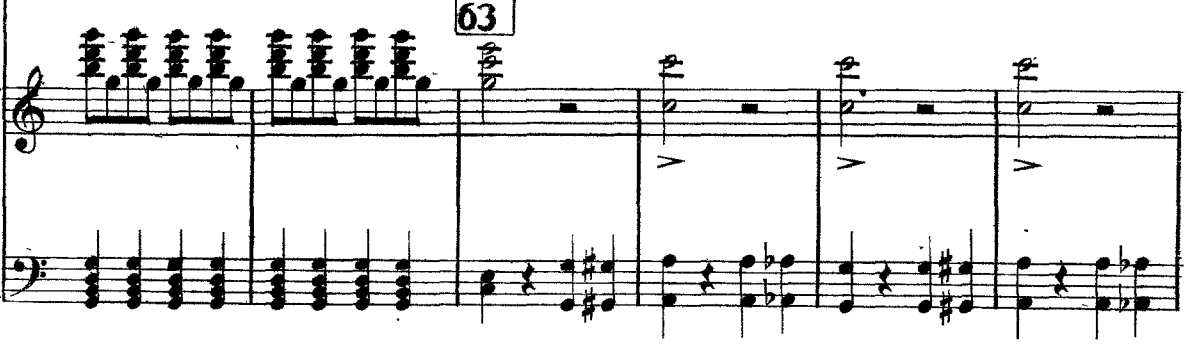

63 

G.
..... va! un de - mon ti sta...

V.
..... va! un de - mon ti sta...

A.
va..... va! un de - mon ti sta...

PA.
mi..... sta - rà! un de - mon mi sta...

PI.
va..... va! un de - mon ti sta...

va..... va! un de - mon ti sta...

va..... va! un de - mon ti sta...

va..... va! un de - mon ti sta...

64

G.
-rà, un de - mon ti sta - rà, va.....

V.
-rà, un de - mon ti sta - rà, va.....

A.
-rà, un de - mon ti sta - rà, ah ti sta - rà, ah

PA.
-rà, un de - mon mi sta - rà, ah mi sta - rà, ah

PI.
-rà, un de - mon ti sta - rà, ah ti sta - rà, ah

-rà, un de - mon ti sta - rà, ah ti sta - rà, ah

-rà, un de - mon ti sta - rà, ah ti sta - rà, ah

-rà, un de - mon ti sta - rà, ah ti sta - rà, ah

64

G.
va!

V.
va!

A.
ti sta - rà, ah ti sta - rà, ah ti sta - rà!

PA.
mi sta - rà, ah mi sta - rà, ah mi sta - rà!

PI.
ti sta - rà, ah ti sta - rà, ah ti sta - rà!

ti sta - rà, ah ti sta - rà, ah ti sta - rà!

ti sta - - rà!

ti sta - rà, ah ti sta - rà, ah ti sta - rà!

ti sta - rà, ah ti sta - rà, ah ti sta - rà!

ff

Fine dell'Atto I.

Verdi
I Lombardi

Ноты с сайта - www.notarhiv.ru Act I

LA PIAZZA DI S. AMBROGIO.

S'ode lieta musica nel tempo.

PRELUDIO ED INTRODUZIONE

ADAGIO **Har** *pp* *pp* *pp*

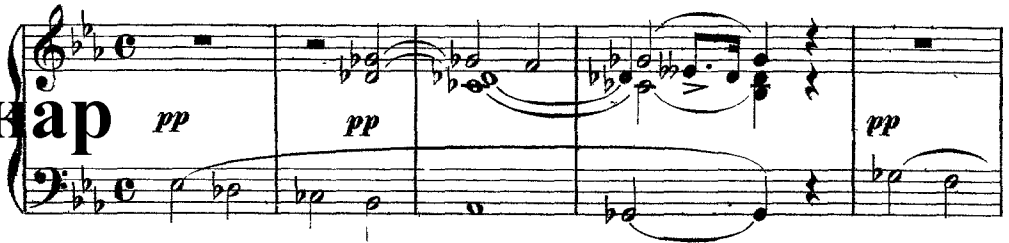

pp *p*

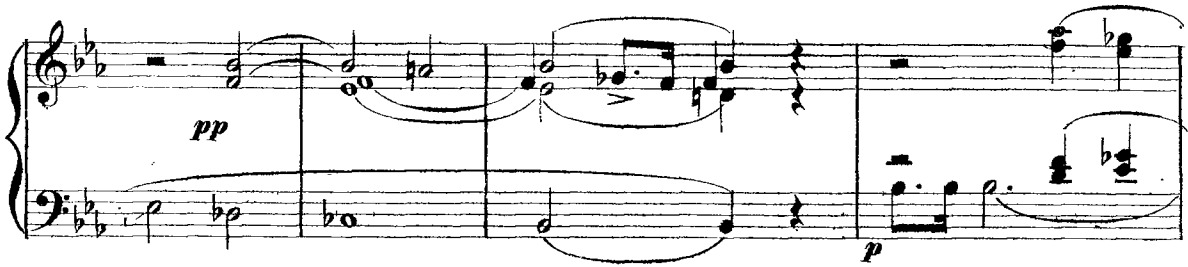

pp

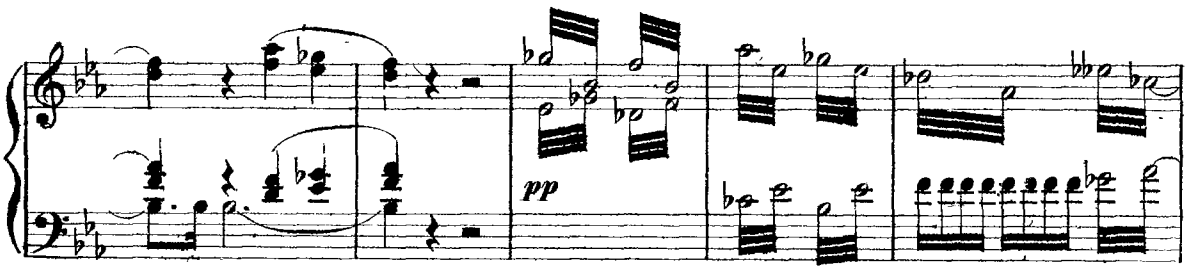

ff *fff*

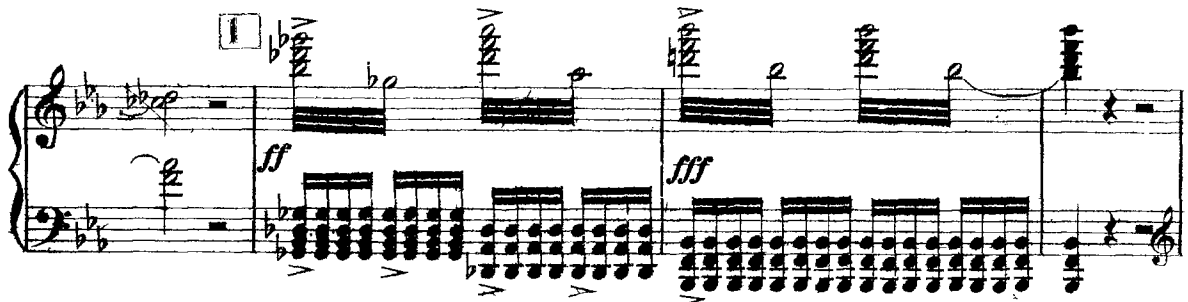

ALLEGRO VIVACE

ff *tutta forza*

ff (Banda interna)

p *brillan.*

2

tissimo

Tenori

Bassi

CORO DI CITTADINI

Oh no - bi - le e - sempio!

Ve -

...deste?... nel vol - to a tut - ti bril - la - va la gio - ja del

T.

Pe - rò di Pa - ga - no nel l'oc - chio tra -
co - re.

3

ff

-vol.to la - trac - cia ap - pa - ri - va del lun - go ter -

-ro.re. An - cor nel - lo sguar - do ter - ri - bi - le e

B.

An - cor nel - lo sguar - do ter - ri - bi - le e

cu - - po la fie - - ra tem - pe - sta del l'a - - ni - mo ap -

cu - - po la fie - - ra tem - pe - sta del l'a - - ni - mo ap -

- par, si; sa - rà, ma ben

- par, si; sa - rà, ma ben

ra - - ro le fu - - rie del

ra - - ro le fu - - rie del

f

lu - po nei pla - ci - di sen - si d'a_gnel si mu -

f

lu - po nei pla - ci - di sen - si d'a_gnel si mu -

ff

-târ, si d'a_gnel si mu -

-târ, si d'a_gnel si mu -

sf

-târ, si; sa - rà, ma ben

-târ, si; sa - rà, ma ben

5

sf *p*

sf *p*

ra - ro le fu - rie del lu - po nei
 ra - ro le fu - rie del lu - po nei

pla - ci - di sen - si d'a - gnel si mu - târ, sì.....
 pla - ci - di sen - si d'a - gnel si mu - târ, sì.....

..... d'a - gnel si mu - târ,
 d'a - gnel si mu - târ,

6

si mu - - târ, si mu - - târ.

si mu - - târ, si mu - - târ.

CORO DI DONNE (che escono dalla chiesa)

Soprani

Nel - l' o - ra dei mor - ti per - ch  dal gran tem - pio dif -

Orchestra *p*

- fon - de - si in - tor - no fe - ste - vo - le suo - no? Oh di - tel' che av.

S.
T. - ven - ne?

Que - st' og - gi sul - l' em - pio dal cie - lo pla - ca - to di -

B.
Que - st' og - gi sul - l' em - pio dal cie - lo pla - ca - to di -

-scen - de il per - do - no; qui de - ve pro - strar - si Pa - ga - no il ban -

-scen - de il per - do - no; qui de - ve pro - strar - si Pa - ga - no il ban -

s.
Nar -

-di - to, che tor - na al - le gio - je del suo - lo na - tal.

-di - to, che tor - na al - le gio - je del suo - lo na - tal.

8

-ra - tel nar - ra - tel dal pa - trio suo li - to qual mai lo cac - cia - va de -

p

_ sti _ no fa _ tal?
 T. *assai stacc.*
 E - ra Vi - clin - da gen - til - don.
 B.
 E - ra Vi - clin - da gen - til don.

_ zel - la, va - ga e fra - grante d'au - ra amo - ro - sa;
 _ zel - la, va - ga e fra - grante d'au - ra amo - ro - sa;
assai stacc.

la gioven - tu - de più ric - - ca e bella am - biva, ar.
 9 la gioven - tu - de più ric - - ca e bella am - biva, ar.

- de - a no - marla spo - sa. Ma di Vi - clin - da

- de - a, no - marla spo - sa. Ma di Vi - clin - da

l'al - ma in - no - cen - te d'Arvin si piac - que, spo - soil chia -

l'al - ma in - no - cen - te d'Arvin si piac - que, spo - soil chia -

- mò; Pa - ganspre - gia - to, nel sen fu - ren - te ven -

- mò; Pa - ganspre - gia - to, nel sen fu - ren - te ven -

sotto voce affatto

detta or - ren - da far - ne giu - rò. Un dì (de' mor - ti

detta or - ren - da far - ne giu - rò. Un dì (de' mor - ti

l'o - ra ge - me - a) i - va.no al tem - pio

l'o - ra ge - me - a) i - va.no al tem - pio

gli av - ven - tu - ra - ti; quando improv - vi - so

gli av - ven - tu - ra - ti; quando improv - vi - so

quel - l' ai - ma re - - a fe - re il fra - tel - lo da tutti i

quel - l' ai - ma re - - a fe - re il fra - tel - lo da tutti i

la - ti;

quin - di ra - min - go,

la - ti;

quin - di ra - min - go,

solo e pro - scritto, ai luoghi santi cor - se a pre - gar,

solo e pro - scritto, ai luoghi santi cor - se a pre - gar.

Già da mol - t'an - ni pian - ge il de - lit - to, or gli è

Già da mol - t'an - ni pian - ge il de - lit - to, or gli è

Or ec - co! son des - si! ve -

da - to fra' suoi tor - nar.

da - to fra' suoi tor - nar.

12

p
(Banda)

- de - te? sul vol - to a tut - ti sfa - vil - la la gio - ja del

co - re.

Pe - rò di Pa - ga - - no nel - l'oc - chio tra -

(Tutti)

- vol - - to ap - pa - re, la trac - cia del lun - go ter -

S.

An - - cor nel lo sguar - do ter - ri - bi - lee cu - po la

-ror. An - - cor nel lo sguar - do ter - ri - bi - lee cu - po la

B.

An - - cor nel lo sguar - do ter - ri - bi - lee cu - po la

13

ff
 fie - - ra tem - pe - sta del l'a - ni - mo appar; sa - - rà, ma ben

ff
 fie - - ra tem - pe - sta del l'a - ni - mo appar; sa - - rà, ma ben

ff
 fie - - ra tem - pe - sta del l'a - ni - mo appar; sa - - rà, ma ben

p
 ra - ro le fu - rie del lu - po nei pla - ci - di sen - si d'a -

p
 ra - ro le fu - rie del lu - po nei pla - ci - di sen - si d'a -

p
 ra - ro le fu - rie del lu - po nei pla - ci - di sen - si d'a -

p
 ra - ro le fu - rie del lu - po nei pla - ci - di sen - si d'a -

p
 ra - ro le fu - rie del lu - po nei pla - ci - di sen - si d'a -

p
 ra - ro le fu - rie del lu - po nei pla - ci - di sen - si d'a -

p
 ra - ro le fu - rie del lu - po nei pla - ci - di sen - si d'a -

p
 ra - ro le fu - rie del lu - po nei pla - ci - di sen - si d'a -

p
 ra - ro le fu - rie del lu - po nei pla - ci - di sen - si d'a -

p
 ra - ro le fu - rie del lu - po nei pla - ci - di sen - si d'a -

p
 ra - ro le fu - rie del lu - po nei pla - ci - di sen - si d'a -

p
 ra - ro le fu - rie del lu - po nei pla - ci - di sen - si d'a -

- gnel si mu - târ; an - - cor nel lo sguar - do ter - ri - - bi - lee
 - gnel, sí mu - târ; an - - cor nel lo sguar - do ter - ri - - bi - lee
 - gnel si mu - târ; an - - cor nel lo sguar - do ter - ri - - bi - lee

8

f *p*
f *p*

cu - po la fie - - ra tem - pe - sta dell'a - - nimo appar; sa - -
 cu - po la fie - - ra tem - pe - sta dell'a - - nimo appar; sa - -
 cu - po la fie - - ra tem - pe - sta dell'a - - nimo appar; sa - -

f *p* *ff*

-rà, ma ben ra - ro le fu - rie del lu - po nei pla - ci - di
 -rà, ma ben ra - ro le fu - rie del lu - po nei pla - ci - di
 -rà, ma ben ra - ro le fu - rie del lu - po nei pla - ci - di

sen - si d'a - gnel si mu - târ, si
 sen - si d'a - gnel si mu - târ, si
 sen - si d'a - gnel si mu - târ, si

This system continues the vocal and piano parts. It includes a piano section with a melodic line in the right hand and a bass line in the left hand. A first ending bracket labeled '14.' is present in the piano part. The system concludes with a double bar line.

mu - - - târ, si mu - - -
mu - - - târ, si mu - - -
mu - - - târ, si mu - - -

- târ, si mu - târ, si mu - târ, si mu - târ, si mu - târ.....
- târ, si mu - târ, si mu - târ, si mu - târ, si mu - târ.....
- târ, si mu - târ, si mu - târ, si mu - târ, si mu - târ.....

.....
.....
.....

ANDANTE

PAGANO

(prostrato al suolo)

15

Qui nel luogo santo e pi - o, testi - monio al mio de - lit - to, perdon

ANDANTE

pp

ARVINO

Vie - ni!... il

chie - do al mondo e a Di - o, u - mil - mente in cuo - re af - flit - to.

pp

(si baciano)

ba - cio del fra - tel - lo del per - don ti fia sug - gello.

(Priori della Città)

Vi - va Ar - vino! oh no - bil

Vi - va Ar - vino! oh no - bil

cres.

GISELDA

VICLINDA

PAGANO

cor!..

cor!..

Piano accompaniment for the first system, including dynamics *fz* and *p*.

ANDANTE

GIS. sotto voce (ad Arvino)

17 T'as - sa - - - le, t'assa - le un tre - mi - to!.. pa - dre che fi - - a?

ANDANTE

Tin - ta, tinta la fron - te hai di pal - lore. Di gio - - ja, di gio - jaim..

Piano accompaniment for the second system, including dynamics *f* and the instruction *tutte staccate*.

G
 - men - - sa ho pie - - no, ho pie - no il co - - re, e

G
 tu, e tu.....di-vider - - la non vuoi come..... *dol.* con

G
 me?
 ARV. (da sè)
 L'al - - ma....sul lab - - bro a me ve -

A.
 - ni - a,
 PAG. (a Pirro)
 sottovoce
 17 Pirro, intende-sti! Cie - lo non fia che li assi - cu - ri dal mio fu -

A.  ma..... rat - - toun ge - - - lo mi sce-seal

PA.  -ror!

PIRRO (a Pagano)

Signor, tuocennoleggeame fi - a.

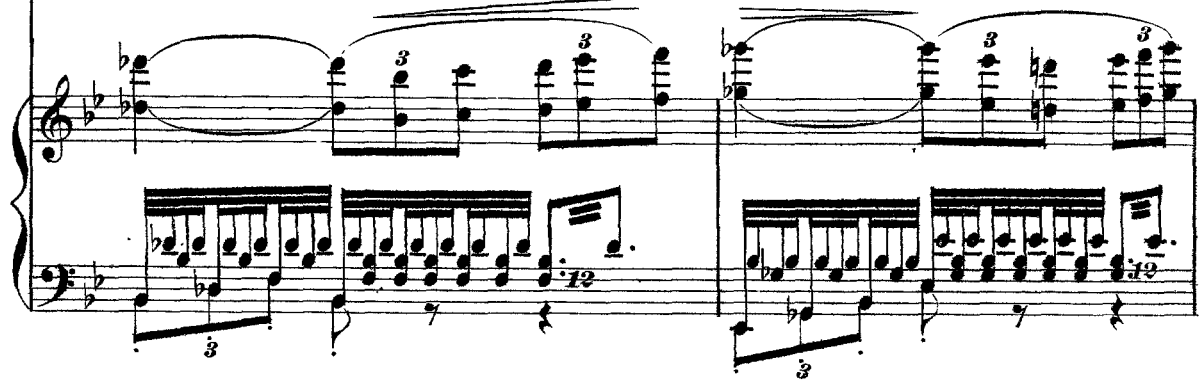

GIS.

Di

VIC.

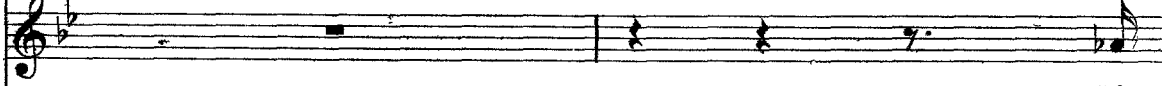

Di

A.

cor.

In

PAG. (a Pirro)

 Pir-ro, inten-de-stil Cie-lo non fia che liassi-cu - ri dal mio fu-

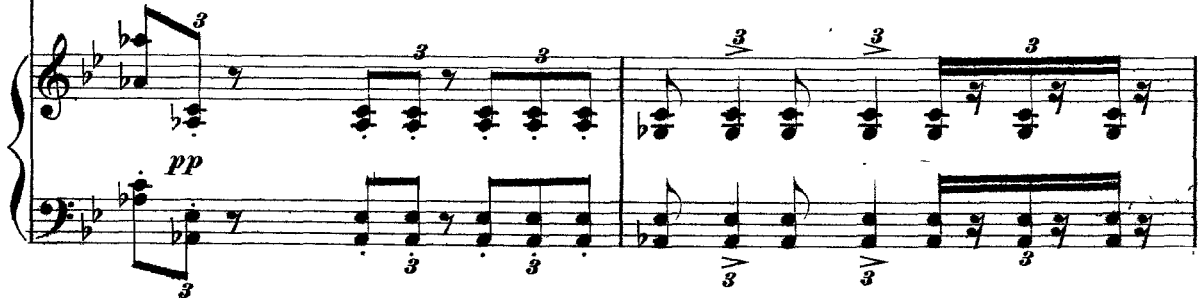

G. gio - - ja, di gio - - ja im - men - - sa ho

V. gio - - ja, di gio - - ja im - men - - sa ho

A. que - - gli, in que - - gli sguar - - di

PA. -ror! *sotto voce* Cie.lo non fi - a che li assi-

G. pie - - no, ho pie - - no il co - - - re, di

V. pie - - no, ho pie - - no il co - - - re,

A. cer - - - to, certo è il fu - - ro - - - re.

PA. -cu - ri, che li assicu - ri dal mio fu-

G. gio - - - ja..... im - men - - sa,

V. di

PA. -ror! Stol - - - ti! han tra -

PIR. Di que - - sta not - - - te nel

G. *cres:.....poco.....a.....poco.....* di

V. gio - - - ja..... im - men - - sa

ARV. De - - - sta - - sior -

PA. -fit - - - to que - - sto mio

PI. cu - - - po or - ro - - - re sic -

gio - - - ja,

ho pie - - - no il cor,

- ren - - - do so-spet - - - to in me,

co - - - re, ed han spe - ra - - - to pa - ce da me!

- co - - - me spet - tri verre - mo a te,

Sop. *assai legato*
S'han da - to un

Ten. *assai legato*
S'han da - to un

Bassi *assai legato*
S'han da - to un

f *dim.* *sotto voce*

G.

V.

A.

de - stasi - sospet - to in

PA.

Pirro, intendesti!

Ed hanspe.

PI.

di questa notte nel cupo or - ro - re

ba - - - cio!

quel - - lo non

ba - - - cio!

quel - - lo non

ba - - - cio!

quel - - lo non

Har

G. *di gioja immen_sa ho pieno il co*

V.

A. *me, de_ _ sta_ _ sior.*

PA. *- ra_ _ to pace dame!*

PI.

si_ _ _ a on_ _ de tra_ _

si_ _ _ a on_ _ de tra_ _

si_ _ _ a on_ _ de tra_ _

Piano accompaniment with figured bass (6, 7, 4, 6, 3, 3, 3).

G. *- re, di..... gio*

V.

A. *- ren - do..... so - spet - to in*

PA. *Pirro, intendesti! Stol -*

PI. *siccome spettri verremo a te,*

- di - va Giu - da il Si -

- di - va Giu - da il Si -

- di - va Giu - da il Si -

G.
-ja,..... ah! di gio - - - ja, di gio - ja im.

V.
di gio - - - ja, di gio - ja im.

A.
me,..... ah! in que - - - gli, in que - gli

PA.
-ti! ed hanspera - to, ed hanspera - to pace da me!

PA.
siccome spettri, siccome spettri verremo a te,

-gnor!

-gnor!

-gnor!

19

G.
_men - - - sa ho pie - - - no, ho pie - no il

V.
_men - - - sa ho pie - - - no, ho pie - no il

A.
sguar - - - di cer - - - to, cer - to è il fu -

PA.
stol - - - ti!

PI.
siccome spet.tri, siccome spet.tri verremo a te,

sotto voce
Oh l'improv - vi - so si - len - zio al cor

sotto voce
Oh l'improv - vi - so si - len - zio al cor

sotto voce
Oh l'improv - vi - so si - len - zio al cor

G. co - - re, e tu..... e tu di -

V. co - - re, ei tu..... e tu di -

A. - ro - - re, de - - sta si or -

PA. stol - - ti! ed.....han spe -

PI. siccomespetri, siccomespetri verremo a te,

di cer - ta pa - ce no nun - zio non è,

di cer - ta pa - ce no nun - zio non è,

di cer - ta pa - ce no nun - zio non è,

sf *p*

G.
vi - der - - la non vuoi con me..... con

V.
vi - der - - la non vuoi con me..... con

A.
_ren-do..... so - _spet - to in me..... sospet - to in

PA.
_ra - - to, spera - - to pa - - ce da

PI.
ver - - - re - - - mo a

di cer - ta pa - ce no nun - zio non è, non

di cer - ta pa - ce no nun - zio non è, non

di cer - ta pa - ce no nun - zio non è, non

f

G. *pp* *3* *f* > *3* > *ff* *e*.

cor, hopieno il cor, hopieno il cor!.....

V. *pp* *3* *f* > *3* > *ff* *e*.

cor, hopieno il cor, hopieno il cor!.....

A. *pp* *3* *f* > *3* > *ff*

- si sospetto in me, sospetto in me!.....

PA. *pp* *3* *f* > *3* > *ff* *e*.

me, pa-ce da me, pa-ce da me

PI. *pp* *3* *f* > *3* > *ff*

te, verremo a te, verremo a te

f > > *ff*

è, nunzio non è

f > *3* > *ff*

è, nunzio non è

f > *3* > *ff* *pp*

è, nunzio non è

pp *3* *f* *ff* *6* *6* *6*

UN PRIORE
ALL^o MOD^{to}

20 Or sa - scol - ti il vo - ler - cit - ta - di - no! Tutti, al gri - do di Pie - ro in fiam -

ALL^o MOD^{to} *f*

PR. - ma - ti, te procla - mano, o no - bi - le Arvi - no, condot - tier de' Lombardi Cro -

ARV.

Io lin - car - co diffi - cile accet - to, per lui dolcem'è il san - gue ver -

PR. - cia - ti.

ff *p*

A. - sar; oh fra - tel - lo! stringia - mo - ci al pet - to; ter - rae

p *cres.*

A. ciel no - stri giu - ri a - scol - târ!

21

ALL.^o VIVACE

GIS.

All'empio, che infran.ge la san.ta pro - mes - sa, l'ob.

VIC.

All'empio, che infran.ge la san.ta pro - mes - sa, l'ob.

ARY.

All'empio, che infran.ge la san.ta pro - mes - sa, l'ob.

PRI.

All'empio, che infran.ge la san.ta pro - mes - sa, l'ob.

PAG.

All'empio, che infran.ge la san.ta pro - mes - sa, l'ob.

PIR.

All'empio, che infran.ge la san.ta pro - mes - sa, l'ob.

ALL.^o VIVACE

All'empio, che infran.ge la san.ta pro - mes - sa, l'ob.

All'empio, che infran.ge la san.ta pro - mes - sa, l'ob.

21 All'empio, che infran.ge la san.ta pr - mes - sa, l'ob.

ALL.^o VIVACE

G. *pp*
 - brobrio, l'in- famia sul ca- po ri - ca - - - da; u-

V. *pp*
 - brobrio, l'in- famia sul ca- po ri - ca - - - da; u-

A. *pp*
 - brobrio, l'in- famia sul ca- po ri - ca - - - da; u-

PR. *pp*
 - brobrio, l'in- famia sul ca- po ri - ca - - - da; u-

PA. *pp*
 - brobrio, l'in- famia sul ca- po ri - ca - - - da; u-

PI. *pp*
 - brobrio, l'in- famia sul ca- po ri - ca - - - da; u-

pp
 - brobrio, l'in- famia sul ca- po ri - ca - - - da; u-

pp
 - brobrio, l'in- famia sul ca- po ri - ca - - - da; u-

pp
 - brobrio, l'in- famia sul ca- po ri - ca - - - da; u-

ff

G.
-n'o-ra di pa-ce non venga con-ces - - sa, si tin-ga di sangue

V.
-n'o-ra di pa-ce non venga con-ces - - sa, si tin-ga di sangue

A.
-n'o-ra di pa-ce non venga con-ces - - sa, si tin-ga di sangue

PR.
-n'o-ra di pa-ce non venga con-ces - - sa, si tin-ga di sangue

PA.
-n'o-ra di pa-ce non venga con-ces - - sa, si tin-ga di sangue

PI.
-n'o-ra di pa-ce non venga con-ces - - sa, si tin-ga di sangue

-n'o-ra di pa-ce non venga con-ces - - sa, si tin-ga di sangue

-n'o-ra di pa-ce non venga con-ces - - sa, si tin-ga di sangue

-n'o-ra di pa-ce non venga con-ces - - sa, si tin-ga di sangue

pp

pp

G. la lu - ce del dì, la
 V. la lu - ce del dì, la
 Á. la lu - ce del dì, *cres.* si tinga di sangue la
 PR. la lu - ce del dì, la
 PA. la lu - ce del dì, *p* *cres.* si tinga di sangue la lu - ce, la
 PI. la lu - ce del dì, la lu - ce, la
 la lu - ce del dì, la
 la lu - ce del dì, la
 la lu - ce del dì, la
 la lu - ce del dì, la
cres.

22

G. *ff*

lu - - - - - ce del dì.

V. *ff*

lu - - - - - ce del dì.

A. *ff*

lu - - - - - ce del dì. Or ba..stal nè

p e stacc.

PR. *ff*

lu - - - - - ce del dì.

PA. *ff*

lu - - - - - ce del dì. Or ba..stal nè

p e stacc.

PI. *ff*

lu - - - - - ce del dì.

ff

lu - - - - - ce del dì.

ff

lu - - - - - ce del dì.

ff

lu - - - - - ce del dì.

22

ff

p e stacc.

A.
do - dio fra noi si ra - gio - ni. Per dir - ci fra - tel - li brandia - mo la

PA.
do - dio fra noi si ra - gio - ni. Per dir - ci fra - tel - li brandia - mo la

A.
spa - da; volia - mo ser - ra - ti, sicco - me le - o - ni, sugl'em - pi ves.

PA.
spa - da; volia - mo ser - ra - ti, sicco - me le - o - ni, sugl'em - pi ves.

23

A.
- sil - licheilciel ma - le - di!

PA.
- sil - licheilciel ma - le - di!

Ten. *cres.*
All'em - pio che in - fran - ge la san - ta pro.

Bassi *cres.*
All'em - pio che in - fran - ge la san - ta pro.

23

- mes - - sa, l'obbro - - brio, l'in - - fa - - mia sul ca - - po ri -

- mès - - sa, l'obbro - - brio, l'in - - fa - - mia sul ca - - po ri -

A. **PIRORE**

Volia moserra - ti, siccome le - o - ni, sugl'empì ves-sil - liche il ciel male -

Un'o - radi pa - ce non venga conces-sa, si tin-ga di sangue la lu - ce del

PA. **PIRRO**

Volia moserra - ti, siccome le - o - ni, sugl'empì ves-sil - liche il ciel male -

Un'o - radi pa - ce non venga conces-sa, si tin-ga di sangue la lu - ce del

- ca - da; un'o - radi pa - ce non venga conces-sa, si tin-ga di sangue la lu - ce del

- ca - da; un'o - radi pa - ce non venga conces-sa, si tin-ga di sangue la lu - ce del

GIS. *tutta forza* *dim.*
 U - - - n'o - - ra, u - n'o - - ra di..... pace non.....

VIC.
 U - - - n'o - - ra, u - n'o - - ra di pace non.....

A. *tutta forza* *dim.*
 - di, che il ciel ma - - le - di, che il ciel ma - le - di, che il

PR.
 di, si tin - ga di san - - gue la lu - - ce del dì, si

PA. *dim.*
 - di, che il ciel ma - - le - di, che il ciel ma - le - di, che il

PI.
 di, si tin - ga di san - - gue la lu - - ce del dì, si

Sop. *tutta forza* *dim.*
 si tin - ga di san - - gue la lu - - ce del dì, si

di, si tin - ga di san - - gue la lu - - ce del dì, si

di, si tin - ga di san - - gue la lu - - ce del dì, si

ff *dim.* *ff*

G. *dim.* *ff*
 ven - - - ga..... con - - cessa, si

V. *ff*
 ven - - - ga con - - cessa, si

A. *dim.* *ff*
 ciel ma - - le - di, che il ciel ma - le - di, che il

PR. *ff*
 tin - - ga di san - gue la lu - - ce del dì, si

PA. *dim.* *ff*
 ciel ma - - le - di, che il ciel ma - le - di, che il

PI. *ff*
 tin - - ga di san - - gue la lu - - ce del dì, si

dim. *ff*
 tin - - ga di san - - gue la lu - - ce del dì, si

ff
 tin - - ga di san - - gue la lu - - ce del dì, si

ff
 tin - - ga di san - - gue la lu - - ce del dì, si

dim. *ff*

G. tin - - - ga di san - - - gue la

V. tin - - - ga di san - - - gue la

A. ciel ma - le - di, che il ciel ma - le - di, che il

PR. tin - - - ga di san - - - gue la

PA. ciel ma - le - di che il ciel ma - le - di, che il

PI. tin - - - ga di san - - - gue la

tin - - - ga di san - - - gue la

tin - - - ga di san - - - gue la

tin - - - ga di san - - - gue la

G.
lu - - ce del di

V.
lu - - ce del di

A.
ciel ma - le - di

PR.
lu - - ce del di

PA.
ciel ma - le - di

PI.
lu - - ce del di

lu - - ce del di

lu - - ce del di

lu - - ce del di

lu - - ce del di

Harp
mf

24

G. *ff*

..... si tin - ga di san - - -

V. *ff*

..... si tin - ga di san - - -

A. *ff*

..... sugl'em - pi ves - sil - lice il ciel ma - le -

PR. *ff*

..... si tin - ga di sangue la lu - ce del

PA. *ff*

..... sugl'em - pi ves - sil - lice il ciel ma - le -

PI. *ff*

..... si tin - ga di sangue la lu - ce del

ff

..... si tin - ga di sangue la lu - ce del

ff

..... si tin - ga di sangue la lu - ce del

ff

..... si tin - ga di sangue la lu - ce del

24

ff

G. - gue, si tin - ga di san - - - gue la lu - ce del

V. - gue, si tin - ga di san - - - gue la lu - ce del

A. - di, sugl'empì ves - sil - liceil ciel ma - le - di, cheil ciel ma - le -

PR. - di, si tin - ga di sangue la lu - ce del di, la lu - ce del

PA. - di, sugl'empì ves - sil - liceil ciel ma - le - di, cheil ciel ma - le -

PI. - di, si tin - ga di sangue la lu - ce del di, la lu - ce del

di, si tin - ga di sangue la lu - ce del di, la lu - ce del

di, si tin - ga di sangue la lu - ce del di, la lu - ce del

di, si tin - ga di sangue la lu - ce del di, la lu - ce del

ff

G.
di, la luce del dì.....

V.
di, la luce del dì.....

A.
- di, che il ciel male - di..... *dim.*

PR.
di, la luce del dì.....

PA.
- di, che il ciel male - di.....

PI.
di, la luce del dì.....

dim.

dim.

PR. 

PA. 

PI. 

p si tin - - ga di san - - gue la lu - - ce del

p si tin - - ga di san - - gue la lu - - ce del

pp *pppp* *morendo*

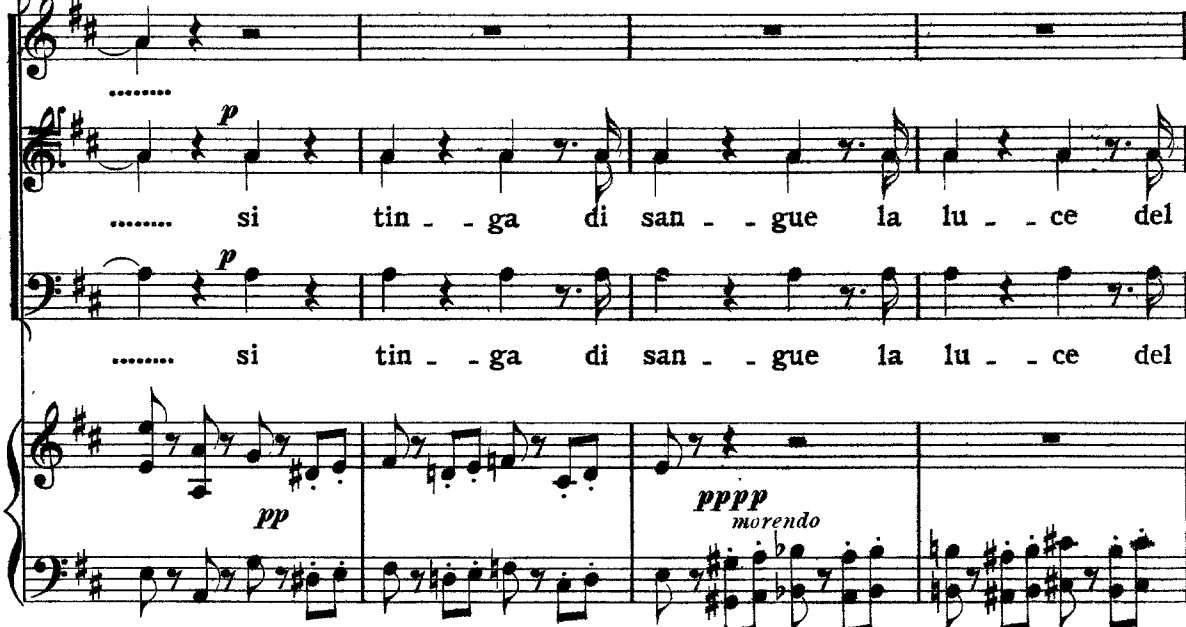

ARV. **25** *pp e stacc.*

Or ba - sta! nè d'o - dio fra noi si ra - gio - ni. Per dir - ci fra -

PAGANO *pp e stacc.*

Or ba - sta! nè d'o - dio fra noi si ra - gio - ni. Per dir - ci fra -

di.

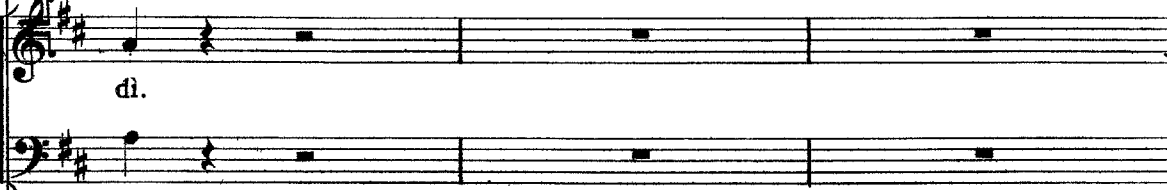

25 di.

a tempo *pp e stacc.*

A. *tel - libran - dia - mo la spa - da; vo - lia - mo ser - ra - ti, sicco - me le.*

PA. *tel - libran - dia - mo la spa - da; vo - lia - mo ser - ra - ti, sicco - me le.*

GIS.

VIC: *All' em - pio, che in -*
mf stacc.
All' em - pio, che in -

A. *o - ni, sugl' em - pi ves - sil - li che il ciel ma - le - di.*

PRI. *All' em - pio, che in -*
mf stacc.

PA. *o - ni, sugl' em - pi ves - sil - li che il ciel ma - le - di.*

PIR. *All' em - pio, che in -*
mf stacc.

T. *All' em - pio, che in -*
mf stacc.

B. *All' em - pio, che in -*
mf stacc.

mf stacc.

G.
-frange la san-ta promes-sa, l'obbro-brio, l'in-fa-mia sul ca-po ri-ca-da; un'o-ra di

V.
-frange la san-ta promes-sa, l'obbro-brio, l'in-fa-mia sul ca-po ri-ca-da; un'o-ra di

A.
stacc.
Vogliamo ser.

PR.
-frange la san-ta promes-sa, l'obbro-brio, l'in-fa-mia sul ca-po ri-ca-da; un'o-ra di

PA.
stacc.
Vogliamo ser.

PI.
-frange la san-ta promes-sa, l'obbro-brio, l'in-fa-mia sul ca-po ri-ca-da; un'o-ra di

-frange la san-ta promes-sa, l'obbro-brio, l'in-fa-mia sul ca-po ri-ca-da; un'o-ra di

-frange la san-ta promes-sa, l'obbro-brio, l'in-fa-mia sul ca-po ri-ca-da; un'o-ra di

G. pa - ce non ven - ga con - ces - sa, si tin - ga di san - gue la lu - ce del

V. pa - ce non ven - ga con - ces - sa, si tin - ga di san - gue la lu - ce del

A. - ra - ti, sicco - me le - o - ni, sugl'em - pi ves - sil - liche ilciel ma - le -

PR. pa - ce non ven - ga con - ces - sa, si tin - ga di san - gue la lu - ce del

PA. - ra - ti, sicco - me le - o - ni, sugl'em - pi ves - sil - liche ilciel ma - le -

PI. pa - ce non ven - ga con - ces - sa, si tin - ga di san - gue la lu - ce del

pa - ce non ven - ga con - ces - sa, si tin - ga di san - gue la lu - ce del

pa - ce non ven - ga con - ces - sa, si tin - ga di san - gue la lu - ce del

Har

26

PIÙ MOSSO

G. 

di, si tin - ga di san - - - - - gue, si

V. 

di, si tin - ga di san - - - - - gue, si

A. 

- di, su - gl'em - pi ves - sil - - li che il ciel ma - le - di, su -

PR. 

di, si tin - ga di san - - gue la lu - - ce del di, si

PA. 

- di, su - gl'em - pi ves - sil - - li che il ciel ma - le - di, su -

PI. 

di, si tin - ga di san - - gue la lu - - ce del di, si

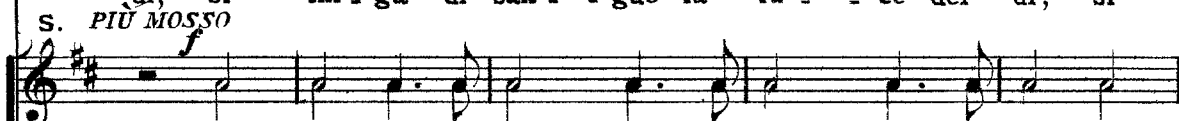
s. *PIÙ MOSSO* 

Si tin - ga di san - - gue la lu - - ce del di, si

di, si tin - ga di san - - gue la lu - - ce del di, si

di, si tin - ga di san - - gue la lu - - ce del di, si

26

PIÙ MOSSO

G. tin - ga di san - - - - - gue la lu - - -

V. tin - ga di san - - - - - gue la lu - - -

A. -g'lem - pi ves - sil - - li che il ciel..... ma - le - di, che il ciel ma - le.

PR. tin - ga di san - gue la lu - - ce del dì, la lu - - -

PA. -g'lem - pi ves - sil - - li che il ciel..... ma - le - di, che il ciel ma - le.

PI. tin - ga di san - gue la lu - - ce del dì, la lu - - -

tin - ga di san - gue la lu - - ce del dì, la lu - - -

tin - ga di san - gue la lu - - ce del dì, la lu - - -

tin - ga di san - gue la lu - - ce del dì, la lu - - -

G. *ce del di..... la lu*

V. *ce del di..... la lu*

A. *ma - - - le - di, su - - gl'em - pi ves_sil - - li che il*

PR. *ce del di, si tin - ga di san_gue la*

PA. *ma - - - le - di, su - - gl'em - pi ves_sil - - li che il*

PI. *ce del di, la lu - - - ce, la lu - - -*

ce del di, si tin - ga di san_gue la

ce del di, si tin - ga di san_gue la

ce del di, la lu - - - ce, la lu - - -

27

G.
 - - - - - ce, la lu - - - - - ce del di, del.....

V.
 - - - - - ce, la lu - - - - - ce del di, del:.....

A.
 ciel ma - - - - - le - di, che il

PR.
 lu - - - - - ce del di, del

PA.
 ciel ma - - - - - le - di, che il

FI.
 - ce la lu - - - - - ce del di, del

lu - - - - - ce del di, del

lu - - - - - ce del di, del

- ce la lu - - - - - ce del di, del

27

G. di, del.....di, la lu - - ce del di, del.....di, del.... di, la lu - -

V. di, del.....di, la lu - - ce del di, del.....di, del.... di, la lu - -

A. ciel, che il ciel.... ma_le - di, ma_le - di, che il ciel, che il ciel....ma_le -

PR. di, del di, la lu - - ce del di, del di, del di, la lu - -

PA. ciel, che il ciel....ma_le - di, ma_le - di, che il ciel, che il ciel....ma_le -

PI. di, del di, la lu - - ce del di, del di, del di, la lu - -

di, del di, la lu - - ce del di, del di, del di, la lu - -

di, del di, la lu - - ce del di, del di, del di, la lu - -

di, del di, la lu - - ce del di, del di, del di, la lu - -

G. - ce del dì, del

V. - ce del dì, del

A. - dì, ma - le - dì, che il ciel, che il ciel, che il ciel ma - le -

PR. - ce del dì, del dì, del dì, del dì, del

PA. - dì, ma - le - dì, che il ciel, che il ciel, che il ciel ma - le -

PI. - ce del dì, del dì, del dì, del dì, del

- ce del dì, del dì, del dì, del dì, del

- ce del dì, del dì, del dì, del dì, del

28

G. di.

V. di.

A. di.

PR. di.

PA. di.

PI. di.

di.

di.

di.

di.

28

stacc.

Verdi
I Lombardi
Act IV

CAVERNA.
La scena è presso Gerusalemme.

VISIONE

ORONTE

(Giselda sola; ella è sorpresa in sogno da una visione di spiriti celesti)

ANDANTE **Har** *pp*

Sop. 1

Ten. Com.

Bassi Com.

CORO DI SPIRITI CELESTI

- po - - ni, o ca - ra ver - - gi - ne, al - - la le - ti - zia il
 - po - - ni, o ca - ra ver - - gi - ne, al - - la le - ti - zia il
 - po - - ni, o ca - ra ver - - gi - ne, al - - la le - ti - zia il
 vi - - so, per te reden - ta u - n'a - - nima s'in -
 vi - - so, per te reden - ta u - n'a - - nima s'in -
 vi - - so, per te reden - ta u - n'a - - nima s'in -
 di - - va in Pa - ra - di - - so; vie - - ni,
 di - - va in Pa - ra - di - - so; vie - - ni,
 di - - va in Pa - ra - di - - so; vie - - ni,
 di - - va in Pa - ra - di - - so; vie - - ni,

vie - - ni, *p* vie - - ni, che il ben di -
 vie - - ni, *p* vie - - ni, che il ben di -
 vie - - ni, *p* vie - - ni, che il ben di -

The piano accompaniment consists of a right-hand part with dense chordal textures and a left-hand part with a steady bass line. Dynamics include *f* and *p*.

Musical score for the second system, featuring vocal lines and piano accompaniment. The lyrics are:

-vi - - de-re *f* se - - co,
 -vi - - de-re *f* se - - co,
 -vi - - de-re *f* se - - co,

Musical score for the third system, featuring vocal lines and piano accompaniment. The lyrics are:

se - - co, se - - co fia da - to a
 se - - co, se - - co fia da - to a
 se - - co, se - - co fia da - to a

te, *ff* vie - - ni, *pp* vie - -
te, *ff* vie - - ni, *pp* vie - -
te, *ff* vie - - ni, *pp* vie - -

-ni, *ff* vie - - ni, *pp* vie - -
-ni, *ff* vie - - ni, *pp* vie - -
-ni, *ff* vie - - ni, *pp* vie - -

morendo 3
-ni... *morendo*
-ni... *morendo*
-ni... *morendo*

morendo 3 *pp*

GISELDA (alzandosi e continuando a sognare)

Oh!

di sembianze e - - te - - re e

G.

l'an - -

- tro splenden - te io scer - - no;

ah

G.

sil...

t'affret - - ta

a

sor - -

ge - - re

con slancio e marcato

al - -

ba

del gior - -

no

e - ter -

no.

(con grido di gioja)

G. *f* *ff* *ff*

S. *f* *ff* *ff*

CORO DI SPIRITI CELESTI

f *p* *f* *ff*

Vie - - - ni, vie - - - ni, vie - - -

Vie - - - ni, vie - - - ni, vie - - -

Vie - - - ni, vie - - - ni, vie - - -

G. *pp*

te... ah tu frag li an ge li, ah tu fra gli an - - ge li? per -

ni.

ni.

ni.

G. *con grazia*

-chè, perchè non par - li a me non:...

G.

par - - - li, non par - - - fi a

4 *AND^{te}MOSSO*

G. ORO. me?

4 *AND^{te}MOSSO*

In cie - - lo be - - - ne -

p

O.

-det - - - to, Gi - sel - - da, per te,..... per te

so - - - no!... Il mio pre-ga - - - reac-

-cet - - - to d'Id - di - o già sa - - le al

tro - - no! Va, gri - - da al la tua

gen - - - te che af - for - - zi la spe - ran - -

con forza

morendo

O - za, ah! del Si - - loe la cor -

- ren - - - te fre - se' on - - de ap - por - - te - -

5

O - rà, fre - - se' on - de appor - - te - -

R

O

Vie - - ni, che il ben di - - vi - de - re

O

Vie - - ni, che il ben di - - vi - de - re

C

5

Vie - - ni, che il ben di - - vi - de - re

o. 

_rà, del Si - lo - e la cor - ren - te fre -

se - co fiada - to a te, a te...

se - co fiada - to a te, a te...

se - co fiada - to a te, a te...

o. 

_sc'on - de, fresc'on - de, fresc'on - de appor - te -

se - co fiada - to a

se - co fiada - to a

se - co fiada - to a

se - co fiada - to a

o. *pp*
 -rà. Vie - - - ni,
f te, vie - - - ni, *ff* vie - - -
f te, vie - - - ni, *ff* vie - - -
f te, vie - - - ni, *ff* vie - - -

o. (sparisce la visione)
 ah vie - ni, vie - - - ni.
p - ni, vie - - - ni.
p - ni, vie - - - ni.
p - ni, vie - - - ni.

p *morendo*

ARIA

GISELDA

(Svegliandosi per la grande agitazione)

GISELDA

ALL.^o MODERATO

6

Qual pro -

f

G. - di - - - gio!... Oh! in ne - ra

pp

G. stanza or si mu - ta il pa - ra - di - so!.. Sogno ei

pp

G. fu!.. mal.. d'improv..

ff *pp*

G. *risoluto*

_vi_so qual vir_tu_de in cormi sta?... Non fu

pp

G. *ALLEGRO*

so - - - - - gno!

7

ALLEGRO p

G. *ardito* *brillante* *dolce*

non fu so - gno! In fondo all'al - ma suona an-

G. *f* *p*

_cor... l'ama - - ta vo - - ce; de' be - a - ti ancor là

dolce e leggero *grandioso*

G. pal - ma in sua man vegg'io bril - lar! O guer.

grandioso

G. - rie - - ri del - - la cro - ce, su cor - re - - te ai san - ti ai -

slanciate 8 *p*

G. - lo - - ri! Scor-reil fiu - - me già gli u - mo - - ri e - - gre

con slancio *p*

pp *ff*

G. mem-bra a rav - - vi - var..... scor-reil fiu - - me già gli u -

pp *ff*

Harp

G. *p* *p*
_ mo - - ri l'e - - gre mem - bra a rav - - vi - var, scor - re il

G. *cres.*
fiume già gli u - - mo - ri l'e - - gre..... mem - -

G. *brillante*
- bra a rav - vi - var

G. a rav - vi - var. **9** *ff*

Piano accompaniment for the second system, continuing the musical texture with chords and melodic fragments.

Piano accompaniment for the third system, showing a more active bass line and sustained chords.

GIS. *ardito* *brillante* *dolce*

.Nòh fu so - gno! In fondo all'al - ma suona an.

10

G. *f* *p*

...cor... l'a ma - - ta vo - - ce; de' be - a - - ti an cor la

Piano accompaniment for the fifth system, continuing the dense chordal texture with some melodic movement in the upper register.

*dolce e legg.**grandioso*

G. pal - ma..... in suaman vegg'io bril - lar! O guer...

G. - rie - ri del - - la cro - ce; su cor - re - te ai san - ti ai -

G. - lo - ri! *slanciate* Scorre il **ff** fiu - - me già gli u - mo - - ri e - - gre *p*

G. *pp* membra a rav - - vi - var..... *ff* scorre il fiu - - me già gli u -

G. *p* *p*

_mo - - ri l'e - - gre membra a rav - - vi - var, scor - re il

G. *cres.*

fiume già gli u - - mori l'e - - gre mem - -

G. *brillante*

- - - bra a rav - vi - var.....

brillante *f*

G. *f*

..... a rav - vi - var, a

12 8

G. rav - - - vi - var, a

G. rav - - - vi - var, rav - - - vi - var, rav - - - vi -

G. -var, rav - - - vi - var.

LE TENDE LOMBARDE PRESSO IL SEPOLCRO DI RACHELE.

CORO DI CROCIATI E PELLEGRINI

ADAGIO

pp sotto voce

Second system of piano introduction, continuing the harmonic and melodic development.

ff p

S. Cantabile con espress. **13**
O Si - gno - re, dal tet - to na - ti - - - o ci chia -
T. Cantabile con espress.
O Si - gno - re, dal tet - to na - ti - - - o ci chia -
B. Cantabile con espress.
O Si - gnò - re, dal tet - to na - ti - - - o ci chia -

13 p

ma - sti con san - ta pro - mes - - sa; noi siam cor - si all' in - vi - to d' un

ma - sti con san - ta pro - mes - - sa; noi siam cor - si all' in - vi - to d' un

ma - sti con san - ta pro - mes - - sa; noi siam cor - si all' in - vi - to d' un

p *3*

p *3*

p *3*

p *3*

pi - - - o, giu - bi - lan - - - do per l' aspro sentier. Ma la

pi - - - o, giu - bi - lan - - - do per l' aspro sentier. Ma la

pi - - - o, giu - bi - lan - - - do per l' aspro sentier. Ma la

pp

pp

pp

p *3*

ff *3*

pp *3*

fronte avvilata e dimessa hanno i servi già baldie va.

fronte avvilata e dimessa hanno i servi già baldie va.

fronte avvilata e dimessa hanno i servi già baldie va:

p

p

3

14

...len... Deh! non far che ludibrio alle genti sieno,

...len... Deh! non far che ludibrio alle genti sieno,

...len... Deh! non far che ludibrio alle genti sieno,

14

pp

f

p

3

3

3

sotto voce affatto

-bar-di!... fon-tie-ter-nel!.....pu-rissimi la-ghi! oh vi - -

sotto voce affatto

-bar-di!... fon-tie-ter-nel!.....pu-rissimi la-ghi! oh vi - -

sotto voce affatto

-bar-di!... fon-tie-ter-nel!... purissimi la-ghi! oh vi - -

15

ff

-gne-ti in-do-ra-ti dal sol! Do-no in-fausto, crude-le è la

ff

-gne-ti in-do-ra-ti dal sol! Do-no in-fausto, crude-le è la

ff

-gne-ti in-do-ra-ti dal sol! Do-no in-fausto, crude-le è la

15

f

men - - te che vi pin-ge sì ve-ri a-gli sguardi, ed al

men - - te che vi pin-ge sì ve-ri a-gli sguardi, ed al

men - - te che vi pin-ge sì ve-ri a-gli sguardi, ed al.

pp *p* *pp* *p* *pp* *p*

tr *p* *ppp* *p*

labbro più du-ra e co-cen - - - te fa la sab - - - biad'una-ri-do

labbro più du-ra e co-cen - - - te fa la sab - - - biad'una-ri-do

labbro più du-ra e co-cen - - - te fa la sab - - - biad'una-ri-do

f *f* *f* *tr* *tr*

sotto voce
3

suoll... *pp* fa la

suoll... *pp* fa la

suoll... fa la

p leggerissimo

sab - - - - -

sab - - - - - bia d'un a - - - - - ri - - - - - do

sab - - - - - bia d'un a - - - - - ri - - - - - do

sempre dim.

-bia, *sempre dim.* fa la

suol, *sempre dim.* fa la

suol, fa la

sab - - - - -

sab - - - - - bia d'un a - - - - - ri - - - - - do

sab - - - - - bia d'un a - - - - - ri - - - - - do

pp quasi insensibile

-bia d'un a - - - - - ri-do suol, d'un a - - - - - ri-do

pp quasi insensibile

suol, d'un a - - - - - ri-do suol, d'un a - - - - - ri-do

pp quasi insensibile

suol, d'un a - - - - - ri-do suol, d'un a - - - - - ri-do

morendo

suol!.....

suol!.....

suol!.....

SCENA

INNO DI GUERRA E BATTAGLIA

ALLEGRO

GISELDA

Al Si - lo.e! al Si - lo.e!
(internamente)

ARVINO

Al Si - lo.e! al Si - lo.e!

EREMITA

Al Si - lo.e! al Si - lo.e!

ALLEGRO

Soprani

Qua.li vo - - - ci!

Tenori

Qua.li vo - - - ci!

Bassi

Qua.li vo - - - ci!

ALLEGRO

GIS.

Il Ciel'ha le pre_ghie_re degli afflit - ti ac-

p col canto

G.

_col - - - to!

Tut - te le

*ff a tempo**p col canto*

16

G. *gen - ti stanno all'acque in - torno che il Si - lo - e manda!...*

O. *Oh*

R. *Oh*

C. *Oh*

16

f
a tempo

ARVINO

U - di - te or me, Lom - bar - - di! Disse - tato il

gio - - ia! oh gio - ia!...

gio - - ia! oh gio - ia!...

gio - - ia! oh gio - ia!...

ff *p col canto*

labbro, ul_timi certo non sarete voi a risa_lir le abbandonate mura! Nol prevedono

A.

gli empi... Ecco!... le trombesquillano del Buglion!..La santa

A.

ter_ra oggi nostra sa_rà.

Soprano: Si!.. guerra! guerra!

Alto: Si!.. guerra! guerra!

Tenore: Si!.. guerra! guerra!

a tempo

17

ALLEGRO VIVACE

GIS.

Guerra! guerra! S'impugni la spada, af - fret - tiam - ci, em - pia - mo le

ARY.

Guerra! guerra! S'impugni la spada, af - fret - tiam - ci, em - pia - mo le

ERE.

Guerra! guerra! S'impugni la spada, af - fret - tiam - ci, empiamo le

ALLEGRO VIVACE

Guerra! guerra! S'impugni la spada, af - fret - tiam - ci, empiamo le

Guerra! guerra! S'impugni la spada, af - fret - tiam - ci, empiamo le

Guerra! guerra! S'impugni la spada, af - fret - tiam - ci, empiamo le

ALLEGRO VIVACE

17

G.
 schie_re; sulle bende la folgo_re ca_da, non un ca - po sfug_gi - re po -

A.
 schie_re; sulle bende la folgo_re ca_da, non un ca - po sfug_gi - re po -

E.
 schie_re; sulle bende la folgo_re ca_da, non un ca - po sfuggi - re po -

schie_re; sulle bende la folgo_re ca_da, non un ca - po sfuggi - re po -

schie_re; sulle bende la folgo_re ca_da, non un ca - po sfuggi - re po -

schie_re; sulle bende la folgo_re ca_da, non un ca - po sfuggi - re po -

schie_re; sulle bende la folgo_re ca_da, non un ca - po sfuggi - re po -

ff *p*

18

G. *-trà.*

A. *-trà. Già ri - ful - - gon le san - - te ban - die_re*

E. *-trà. Già ri - ful - - gon le san - - te ban - die_re*

-trà.

-trà.

-trà.

18

p

A. *quai co - me - - te di san - - gue e spa - - ven_to.*

E. *quai co - me - - te di san - - gue e spa - - ven_to.*

19

ff

Gia ri - ful - gon le san - te ban - die - re

ff

Gia ri - ful - gon le san - te, ban - die - re

ff

Gia ri - ful - gon le san - te ban - die - re

19

ff

Gia ri - ful - gon le san - te ban - die - re

quai co - me - - te di san - - gue espa - ven - to.

quai co - me - - te di san - - gue espa - ven - to.

quai co - me - - te di san - - gue espa - ven - to.

quai co - me - - te di san - - gue espa - ven - to.

ARV.

pp

Gia vit - to - - ria sul - l'a - - li del ven - - to

ERE. *pp*

Gia vit - to - - ria sul - l'a - - li del ven - - to

sf *pp e staccato*

A. *pp*
le co - ro - - ne ad - di - - tan - - do ci va!

E. *pp*
le co - ro - - ne ad - di - - tan - - do ci va!

f *pp* *stacc.* *ff*

20

GIS.

A. *ff*
Già vit - to - - ria sull'a - - li del vento le co -

A. *ff*
Già vit - to - - ria sull'a - - li del vento le co -

E. *ff*
Già vit - to - - ria sull'a - - li del vento le co -

O. *ff*
Già vit - to - - ria sull'a - - li del vento le co -

R. *ff*
Già vit - to - - ria sull'a - - li del vento le co -

C. *ff*
Già vit - to - - ria sull'a - - li del vento le co -

20

G.

ro - - ne ad - di - tan - - do ci va, addi - tan - do ci va, addi -

A.

ro - - ne ad - di - tan - - do ci va, addi - tan - do ci va, addi -

E.

ro - - ne ad - di - tan - - do ci va, addi - tan - do ci va, addi -

ro - - ne ad - di - tan - - do ci va, addi - tan - do ci va, addi -

ro - - ne ad - di - tan - - do ci va, addi - tan - do ci va, addi -

ro - - ne ad - di - tan - - do ci va, addi - tan - do ci va, addi -

G.
 _tan - do ci va..... addi - _tan - do addi -

A.
 _tan - do ci va..... addi - _tan - do addi -

E.
 _tan - do ci va, si ad - - di - - tan - do addi - - tan - do addi -

.....
 _tan - do ci va, si ad - - di - - tan - do addi - - tan - do addi -
 va..... addi - - tan - do addi -

.....
 _tan - do ci va, si ad - - di - - tan - do addi - - tan - do addi -

.....
 _tan - do ci va, si ad - - di - - tan - do addi - - tan - do addi -

G.
_tan - do addi - tan - do ci va, addi - tan - do ci va, addi - tan - do ci

A.
_tan - do addi - tan - do ci va, addi - tan - do ci va, addi - tan - do ci

E.
_tan - do addi - tan - do ci va, addi - tan - do ci va, addi - tan - do ci

_tan - do addi - tan - do ci va, addi - tan - do ci va, addi - tan - do ci
_tan - do addi - tan - do ci

_tan - do addi - tan - do ci va, addi - tan - do ci va, addi - tan - do ci

_tan - do addi - tan - do ci va, addi - tan - do ci va, addi - tan - do ci

39

G.
va..... ad-di - tan - do addi - tan - do addi -

A.
va..... ad-di - tan - do addi - tan - do addi -

E.
va, si ad - di - - tan - do addi - tan - do addi - tan - do addi -

va, si ad - di - - tan - do addi - tan - do addi - tan - do addi -
addi - tan - do addi - tan - do addi -

va, si ad - di - - tan - do addi - tan - do addi - tan - do addi -

va, si ad - di - - tan - do addi - tan - do addi - tan - do addi -

Harp

21

G. Musical staff for Soprano (G.) with notes and rests.

_ tan _ do ci va, ci

A. Musical staff for Alto (A.) with notes and rests.

_ tan _ do ci va, ci

E. Musical staff for Bass (E.) with notes, rests, and accents.

_ tan _ do ci va, si addi - _ tando ad di - _ tan _ _ _ do ci

_ tan _ do ci va, ci

_ tan _ do ci va,

_ tan _ do ci va, ci

_ tan _ do ci va, ci

21

G.
va, ci va, si

A.
va, ci va, si

E.
va, si ad-di - - tando ad-di - tan - - do ci va,

va, ci va, si

va, ci va, si

va, ci va,

22

G.  ad - di - - tan - - - do ci va!

A.  ad - di - - tan - - - do ci va!

E. 

..... si ci va!

 ad - di - - tan - - - do ci va!

 ad - di - - tan - - - do ci va!

..... si ci va!

22

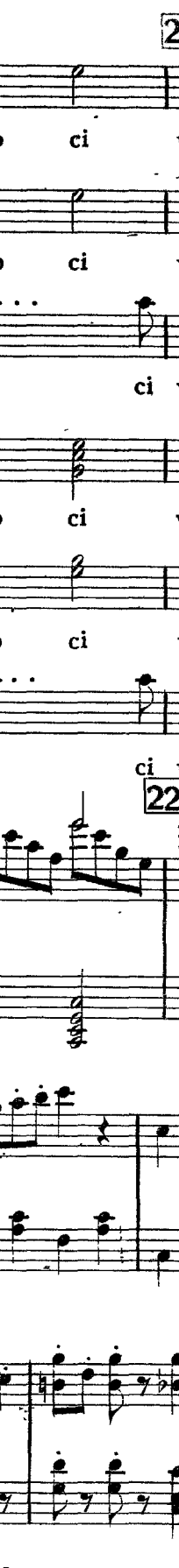
 *sempre ff*

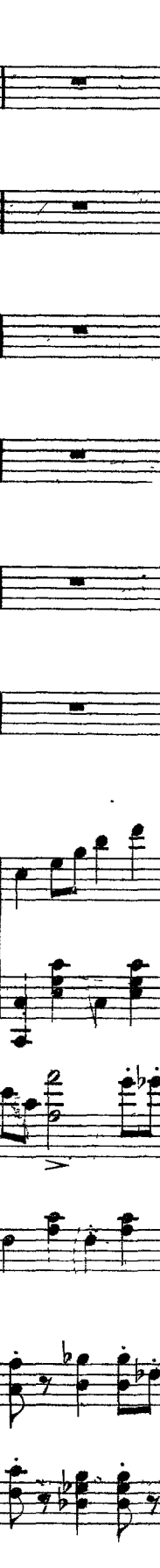

(Banda)  *ff*

23

8

ff Tutti

8

8

24

Нар

LE TENDE D' ARVINO.

SCENA, TERZETTINO ED INNO FINALE

GISELDA, ARVINO E PAGANO

26

(Dopo lungo rumore di battaglia entra l'Eremita sorretto da Giselda ed Arvino)

ARVINO

26 Quest'è mia ten-da... Qui tue membra puoi, sventu-ra-to, ada-

RECITATIVO

GISELDA

Ahi vi-sta!.. in ogni parte egli è fe-ri-to... Sulle mura ei

ARVINO

-giar... Ma tu non parli?...

G. primo correa gri-dan-do.

A. Guarda! sovvientil..

EREMITA

Viada me!.. chi siete?..

27

ALLEGRO

A. *Près...so d'Arvintu se.i.*
(guardandosi le mani)

E. D'Arvin? Qual no - - - me! Ah ta.cil..

p *f* ALLEGRO

E. ta - - cil.. D'Arvin quest'è pur san - gue!

sf

E. Oh A_ver - no, schiudi - ti a' pie - di miei!...

ff

ARY.

E. Che par - li tu?..

San - gue è del pa - dre!

ff

Hap

GIS: *ANDANTE*

28

Ti cal - - ma, ti cal - - ma! Ve - di, tu se' fra

ANDANTE

p

G. *allarg.*
no - - - i... pres - - - so, presso l'af - flit - ta.....

col canto

G.
che..... tu salva - - sti.
Oh vo - ce!... Oh chi rischia.ra la

Red. *

E.
men - te e m'a-pre il cor? Tu se - - i, tu

Red. *

ARV.

Fa - vel - la... chi sei tu?..

se - i..... l'an - ge - lo del per - do - - no! Pagano io

GIS. ALLEGRO

Ciel! che a - scol - - - - to!

Ciel! che a - scol - - - - to!

so - - no!

f ALLEGRO *ff*

The score for GIS. includes vocal lines and piano accompaniment. The vocal lines are marked "ALLEGRO" and contain the lyrics "Ciel! che a - scol - - - - to!". The piano accompaniment is marked "ALLEGRO" and "ff", featuring a dense texture of chords and moving lines in both hands.

PAG. AND^{te} MOSSO

con voce fioca

29

Un bre - ve i - stante so - lo re - sta a me di

AND^{te} MOSSO

p *pp*

PA. *vi - ta... O fra - tello!... a Dio da - van - - te dee que.*

PA. *-st'al - ma com - - pa - rir! La mia pe - na è omai com*

PA. *- pi - ta! la mia pena è o - mai com - pi - ta! non vo - ler - mi ma - le - -*

GIS. 30

espress.
Pa - - dre, in Di - o lo ve - di e - stin - - to;

PA. *dir!* non voler mi male -

30

sotto voce

G. *è su - a col - - - pa in ciel rimes - -*

PA. *- dir!*

G. *ARV. - sa. Anche l'uom.....t'as - sol - ve -*

(abbracciandolo)

PA. *Hai vinto, hai vin - - to! anche l'uom.....t'as - sol - ve -*

Oh fratel - lo! Me fe -

G. *- rà.*

A. *- rà.*

PA. *- li - cel.. Orsi... con - cessa... a' miei sguardi... la cit -*

S'apre la tenda, e vedesi Gerusalemme; sulle mura, sulle torri sventolano le bandiere della Croce illuminate dai primi raggi del Sole oriente. Pellegrini, Donne e Guerrieri Crociati.

ADAGIO

G. Va fe - li - - - - ce!...

A. O Pa - ga - - - - no!...

PA. -tà. Dio pie - - to - - - so!...

ADAGIO

O. Te lo - dia - - - - mo, *pp voci sole*

R. Te lo - dia - - - - mo, *pp*

C. Te lo - dia - - - - mo, *pp*

ADAGIO

Te lo - dia - - - - mo, te lo -

- dia - - - - mo, gran Dio di vit -

- dia - - - - mo, gran Dio di vit -

- dia - - - - mo, gran Dio di vit -

Arpa

p

PAG.

to - - - ria, te lo - dia - - mo, in - vinci - - bil Si - -

to - - - ria, te lo - dia - - mo, in - vinci - - bil Si - -

to - - - ria, te lo - dia - - mo, in - vinci - - bil Si - -

legato Oh

Di - - - o! di qua - - le con -

-gnor!..... Tu sal - vez - - za, tu gui - - da, tu

-gnor!..... Tu sal - vez - - za, tu gui - - da, tu

-gnor!..... Tu sal - vez - - za, tu gui - - da, tu

PA.

- ten - - - to de - - - gni or

glo - - - ria sei de'

glo - - - ria sei de'

glo - - - ria sei de'

PA.

tu... l'as - - - sas - si - - - no... ché

for - - - ti che t'a - - - pro - - - no il

for - - - ti che t'a - - - pro - - - no il

for - - - ti che t'a - - - pro - - - no il

32

GIS. *ben legato*

ARV.

PA.

muor! Tu sov.

cor.

cor.

32 cor.

G.

A.

PA.

- a - - to,..... la mia ma - - dre vedrai nel Si -

- men - - ti..... a' miei fal - - li ri - volga il Si -

- vie - ni... al - l'e - stre - - - mo mo -

G.  - guo - - - re; di' che affret - ti - noi - glior - no bra - ma - to che col

A.  - guo - - - re; co - mea te ne - gli estre - mi mo - men - ti il fra -

PA.  - men - - - to... l'om che il mondo... co -

G.  lo - ro si eterni il mio cor! Va fe - li - cel va fe -

A.  - tel - lo perdonain suo cor! O Pa - ga - no! o Pa -

PA.  - priva d'or -ror! Dio pieto - - - sol... Dio pieto - - -

33

G. *li - cel..* Te lo - dia - - mo, gran Dio di vit -

A. *-ga - - nol..* Te lo - dia - - mo, gran Dio di vit -

PA. *-sol..* Te lodia - mo, te lo - dia - - mo, gran Dio di vit -

O *f* Te lo - dia - - mo, gran Dio di vit -

R *f* Te lo - dia - - mo, gran Dio di vit -

C *f* Te lo - dia - - mo, gran Dio di vit -

33

ff

T.
 _to - - - ria, te lo_dia - mo,in - vinci - - bil Si -

A.
 _to - - - ria, te lo_dia - mo,in - vinci - - bil Si -

PA.
 _to - - - ria, te lo_dia - mo,in - vinci - - bil Si -

_to - - - ria, te lo_dia - mo,in - vinci - - bil Si -

_to - - - ria, te lo_dia - mo,in - vinci - - bil Si -

_to - - - ria, te lo_dia - mo,in - vinci - - bi Si -

G. 
-gnor!..... Tu sal_vez - - za, tu gui - - da, tu

A. 
-gnor!..... Tu sal_vez - - za, tu gui - - da, tu

PA. 
-gnor!..... Tu sal_vez - - za, tu gui - - da, tu

-gnor!..... Tu sal_vez - - za, tu gui - - da, tu

-gnor!..... Tu sal_vez - - za, tu gui - - da, tu

-gnor!..... Tu sal_vez - - za, tu gui - - da, tu

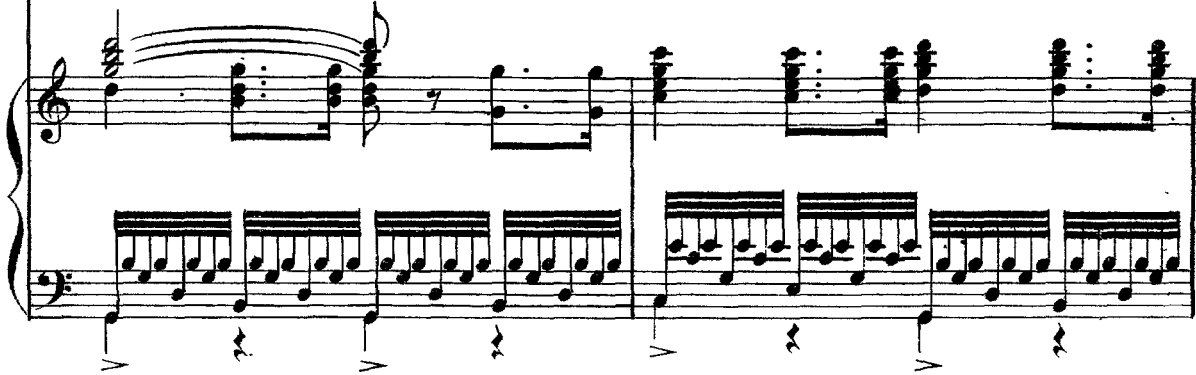

G.
glo - - - ria sei de' for - - ti che t'a - - - pro - no il

A.
glo - - - ria sei de' for - - ti che t'a - - - pro - no il

PA.
glo - - - 'ria sei de' for - - ti che t'a - - - pro - no il
glo - - - - ria

glo - - - ria sei de' for - - ti che t'a - - - pro - no il
glo - - - - ria

glo - - - ria sei de' for - - ti che t'a - - - pro - no il

glo - - - - ria sei de' for - - ti che t'a - - - pro - no il

glo - - - - ria sei de' for - - ti che t'a - - - pro - no il

G.
cor! Tu salvezza, tu glo - - - ria sei de'

A.
cor! Tu salvezza, tu glo - - - ria sei de'

PA.
cor! Tu salvezza, tu glo - ria

cor! Tu salvez - za, tu gui - da, tu gui - da, tu glo - ria

cor! Tu salvez - za, tu gui - da, tu gui - da, tu glo - ria

cor! Tu salvez - za, tu gui - da, tu gui - da, tu glo - ria

G.

for - - ti che t'aprono il cor,..... sei..... de' for - - ti che t'aprono il

A.

for - - ti che t'aprono il cor,..... sei..... de' for - - ti che t'aprono il

PA.

sei de' for - - ti che t'a - pro - - - noil

sei de' for - - ti che t'a - pro - - - noil

sei de' for - - ti che t'a - pro - - - noil

sei de' for - - ti che t'a - pro - - - noil

G.
cor! te lo - - diam!

A.
cor! te lo - - diam!

PA.
cor! te lodiamo, te lo - diam!.....

cor! te lo - - diam!

cor! te lo - - diam!

cor! te lo - - diam!

cor! te lo - - diam!

p *ff*

Fine dell'Opera