

Verdi
Nabucco
Act III

ORTI PENSILI

Abigaille è sul trono. I Magi, i Grandi sono assisi ai di lei piedi; vicino all'ara ove sorge la statua d'oro di Belo sta coi seguaci il Gran Sacerdote. Donne babilonesi, Popolo e Soldati.

CORO D'INTRODUZIONE

TEMPO DI MARCI **Harp** BANDA INTERNA *pp*

p *f > p cres.*

1 8
(s'alza il sipario)

ff BANDA E ORCH.

8

8

8

- gi - na, pa - ria Bel po - ten - - - te in
 - gi - na, pa - ria Bel po - ten - - - te in
 - gi - na, pa - ria Bel po - ten - - - te in

ter - ra; por - tao - vunque la ru - i - na, la ru -
 ter - ra; por - tao - vunque la ru - i - na, la ru -
 ter - ra; por - tao - vunque la ru - i - na, la ru -

- i - na se stra - nier la chiama in guerra, chiama in
 - i - na se stra - nier la chiama in guerra, chiama in
 - i - na se stra - nier la chiama in guerra, chiama in

guer - ra:

or di pa - ce..... fra i con -

guer - ra:

or di pa - ce..... fra i con -

guer - ra:

or di pa - ce..... fra i con -

- ten - ti,

de - gno pre - mio..... del va -

- ten - ti,

de - gno pre - mio..... del va -

- ten - ti,

de - gno pre - mio..... del va -

- lor,

scorre - rà

suoi di,

suoi di

ri -

- lor,

scorre - rà

suoi di,

suoi di

ri -

- lor,

scorre - rà

suoi di,

suoi di

ri -

- den - ti nella gio - ia, nella gio - ia, nella gio - ia e nell' a -
 - den - ti nella gio - ia, nella gio - ia, nella gio - ia e nell' a -
 - den - ti nella gio - ia, nella gio - ia, nella gio - ia e nell' a -

mor, nel - la gio - ia,
 - mor, nel - la gio - ia,
 mor, 3 nel - la gio - ia,

nel - la gio - ia, nel - la gio - ia e nell' a
 nel - la gio - ia, nel - la gio - ia e nell' a -
 nel - la gio - ia, nel - la gio - ia e nell' a -

più sensibile

- mor. Or di pa - ce frai con - ten - ti, giu - sto pre - miodel va -

- mor. Or di pa - ce frai con - ten - ti, giu - sto pre - miodel va -

- mor. Or di pa - ce frai con - ten - ti, giu - sto pre - miodel va -

- lor, scor - re - rà suoi di ri - den - ti nel - la gio - iae nell' a -

- lor, scor - re - rà suoi di ri - den - ti nel - la gio - iae nell' a -

- lor, scor - re - rà suoi di ri - den - ti nel - la gio - iae nell' a -

- mor, nel - la gio - iaenell'a - mor, nel - la gio - iaenell'a -

- mor, nel - la gio - iaenell'a - mor, nel - la gio - iaenell'a -

- mor, nel - la gio - iaenell'a - mor, nel - la gio - iaenell'a -

4

ff

- mor, ah nel - la gio - - iae nell' a -

- mor, ah nel - la gio - - iae nell' a -

- mor, ah nel - la gio - - iae nell' a -

- mor, nel - la gio - iae nell'a - mor, nel - la gio - iae nell'a -

- mor, nel - la gio - iae nell'a - mor, nel - la gio - iae nell'a -

- mor, nel - la gio - iae nell'a - mor, nel - la gio - iae nell'a -

- mor, ah nel - la gio - - iae nell' a -

- mor, ah nel - la gio - - iae nell' a -

- mor, ah nel - la gio - - iae nell' a -

- mor, nell' a - mor, nell' a -
- mor, nell' a - mor, nell' a -
[5] - mor, nell' a - mor, nell' a -

- mor si nel - la gio - ia e nell' a - mor si nel - la gio - ia e nell' a -
- mor si nel - la gio - ia e nell' a - mor si nel - la gio - ia e nell' a -
- mor si nel - la gio - ia e nell' a - mor si nel - la gio - ia e nell' a -

- mor.....
- mor.....
- mor.....

RECITATIVO

GRAN SACERDOTE

Eccelsa don-na, che d'Assiria il fa-to reggi, le precia-

- scol-ta de' fi-di tuo-i! Di Giudaglia impi fi-gli pe-ra-no tutti, e pri-co-

- le-i che suora a te non ar non o-so... Es-sa Be-lo tra-di...

(presenta la sen-
tenza ad Abigaille)

ABI. (con finzione)

Che mi chie-dete!... Ma chi s'a-vanza?...

(Nabucodonosor con ispida barba e dimesse vesti presentasi sulla scena. Le guardie, alla cui testa è il vecchio Abdallo, cedono rispettosamente il passo)

A

Qual audace infrange l'alto divieto mio?.. Nelle sue stanze si traggai

A

ve_gliol... Deh! Si_gno_re, mi se_gui.

ABD. (con divozione)

NAB. (sempre fuori di sè)

Chi parlare ardisce ov'è Na_buc_co?

NAB.

O_ve condur mi vuoi? Lasciami!.. Questa è del consi_glio l'aula... Sta!.. Non

N

ve_di? M'attendon es.si... Il fian_co per_chè, perchè mi

AND^{te} a tempo

AND^{te}

N
 reg - gi? De - bo - le so - no, è ve - ro, ma guai se alcun il sa!... Vo' che mi

N
 creda sempre forte ciascun... Lascia.. Beni - o troverò mio seggio... (s'avvicina al trono per salire)

N
 Chiè co - ste - i? Oh quai bal -

ABI. (scendendo dal trono) (si ritirano tutti)
 U - sci - te, o fi - di mie - i!

- dan - za!

7

AND^{te} ff

DUETTO

ABIGAILLE E NABUCCO

ABIGAILLE

NABUCCO

Cu-

Donna, chi sei?..

ALLEGRO VIVO

A

- sto - de del seg - giotuo qui ven-ni!...

Musical score for the second system, continuing the vocal lines and piano accompaniment.

NAB.

Tu?.. del mio seggio? Oh frode! Da me ne ave - sti

8

ff

N

cenni?.. da me ne ave - sti cenni?.. Oh

8

ff

N

fro - de!

9

ABI.

E - gro giace - vi... Il po - po - lo

A

gri - da all'Ebreo ru - bel - lo; por - re il regal sug -

(gli mostra la sentenza)

A

- gel - lo al vo - to suo dêi tu..... al..... vo - - -

trium

cres.

A

10

to su - o dèi..... tu

A

11

..... al voto al su - o dèi tu!

A

Mor - te quista pei tri - sti...

NAB.

Che parli

A

So - scri - - vi!

N

tu ?... (M'ange un pen -

A
Re - si - - sti?... Sor-

N
- sier!...)

A
- ge - te Ebrei giu - li - vil le - va - te in ni di glo - ria al

A
vo - stro Id - di - - o! Pre - so da vil sgo - men - to, Na -

NAB.
Che sen - to!

A
- buc - conon è più!

N
Men - zo - - - gna! A mor - te, a

a piacere

(pone il suggello e rende
la carta ad Abigaille)

N

mor - te tutto I - sra - el..... sia tratto! Porgi!

f *col canto* *ff* *p*

a tempo

ABI. (con gioia)

Oh mia lie - ta sor - te!

13

brillante

A

Oh mia lie - ta sor - te!

A

L'ul - ti - mo gra - do è fat - to! Per - fi - da! si

NAB.

Oh!... ma Fe - ne - na?

(dà la pergamena a due guardie
che tosto partono)

(per partire)

A die - de al fal - so Di - o. Oh pe - ra! Niun può sal -

(fermandola)

N

14

È sangue mi - o!

A - var - la! (coprendosi il volto) Un' al - tra fi - glia...

N

Or -ror!

Prò - strati, o

a piacere

A Stol - to!... qui vol - liat - ten - derti!... Io schia - va? Io

N schia - va, al tuo si - gnor!

(Nabucco cerca nel seno il foglio che attesta la nascita servile d'Abigaille)

(Traendo dal seno il foglio e facendolo a pezzi)

A
schia - va?.. Ta - le ti ren - - -

N
Ap-prendi il ver. **15**

p *cres.*

A
- - - do, o mi-sero, il fo - glio menzo-gner!

ff *f*

NAB. *ANDANTE*

16 *ANDANTE* (Oh di qual'onta ag-gra - vasi

p 3 3 3 3 3 3

N

que - sto miocrin..... ca - nu - to! In - van la de - stra

N

ge - li - da cor - re all'acciar te - mu - to!

N

Ahi mi - seran - do ve - gliò! l'om - bra tu sei..... del

N

re,..... l'om - bra tu se - i, l'om - bra tu se - i,.....

cres. e string.

dimin.

ABI.

(Oh..... dell'ambi.ta glo - ria

l'om - bra, l'ombra tu sei del re.

17

p

gior - no tu sei..... ve - nu - to! As - sai..... più va - le il

Ahimi - se - ro!

so - glio che un ge - ni - tor..... che un ge - ni - tor per du - to! al -

Ah!

A

- fi - ne cadranno i po - po - li di vi - le schia - va, di vile schia - va al

A

piè, ca - - dranno al

NAB.

Ahi mi - seran - do ve - gliò!

18

p

f

p

A

piè, si ca - dranno al piè, al -

N

l'om - bra soni - o del re. ahi mi - seran - do.....

Har

A *dim.*
 - fi - ne cadran - no i po - po - li..... di vi - le schia - va al
 N
 ve - gliò! l'om - bra son io del re,
dim.
 A
 piè, *f* al - fi - ne cadran - no i po - po - li..... di
 N
 ahi mi - seran - do ve - gliò! l'om - bra, ahi l'om - brason
dim. ed allarg.
 A
 vi - le schia - va al piè, *3* al piè, al
 N
 i - o, son i - o del re, ahi mi - sero! ahi mi - sero!
dim. ed allarg.

A piè, al piè.) ALLEGRO

N l'ombra son del re.) 19

ALLEGRO

A Di mor - te è suo - no per gli E -

N (odesi dentro suono di trombe)

Ah qual suon!

A - brei che tu dan - na - sti! O

N Guar - die o - là!... tradi - toio so - no! guardie!

(si presentano alcune guardie)

A

stolto!.. e ancor contrasti? Queste guar.die iole ser.ba - va per te so_lo, o prigio-

A

- nier! Si!... d'u_na schia - - -

NAB.

20

Pri_gio_nier?..

A

- va che di_sprez - zai tuo po - ter! Si.

N

Pri_gio_nier? Pri_gio_nier?

P largo col canto

A

Si!.....

NAB. affettuoso

Deh per -

21 ALL.^o MODERATO

N

- do - na, deh per do - na ad un pa - dre che..... de - li - ra! Deh la

N

fi - gliami ri - do - na, non or - bar - ne il geni - tor! Te re -

allarg. *a tempo*

N

- gi - na, te si - gno - ra chiami pur..... la gente assi - ra; questo

col canto *a tempo*

ABI.

un poco più vivo
con energia

E - sci! in -

N

ve - glion non im - plo - ra che la vi - ta del..... suo cor.

22

un poco più vivo
p

A
 - van michie - di pa - ce, me non mo - ve il tar - do.....
 8

A
 pian - to; tal non e - ri, ove - glio auda - ce, nel ser -
 NAB.
 Ah per - do - na!
 8

A
 - bar - mi al di - so - nor; tal non e - ri, o ve - glio auda - ce,
 N
 Ah per -
 8

A
 nel..... ser - bar - mi, nel ser - bar - mi al di - so - nor.
 N
 - do - na!
 8

23 Deh per -
 1° TEMPO

A

Invano!

N

- do - na, deh per - do - na ad un pa - dre che..... de - li - ra! deh! la

A

a tempo

Me non move il tardo

N

allarg.

fi - gliami ri - do - na, non or - bar - ne il geni - tor. Te re -

col canto *a tempo*

A

pian - to... Esci! in -

N

- gi - na, te si - gno - ra chia - mi pur..... la gen - te as - si - ra; que - sto

col canto

un poco più vivo

A - sa - no! Oh ve -

N ve - glion non im - plo - ra che la vi - ta del..... suo cor.

24 *un poco più vivo*

A - dran seaque - sta schia - va mal s'ad - di - ce il re - gio man - to! Oh ve -

N

Deh per -

8

A - dran s'io de - tur - pa - va dell' As - si - ria lo splen -

N - do - na, deh per - do - na..... ad un pa - dre che de -

8

8

A - dor! oh ve - dranno siode - tur - pa - - va dell'..... As -

N - li - ra! ah la figlia mi ri - do - na, non or - bar - ne il geni -

8

ff

A - si - ria, dell' As - si - ria lo splen - dor!

N - tor, non or - bar - ne il ge - ni - tor! deh per -

8

25

A Invan lo chie - di. Invan lo

N - do - na! Deh per - do - na!

A
chie - di, in - van lo chie - di, in - va - no lo chie - di a

N
io non im - plo - ro che la vi - ta del mio

A
me, no, in - van, in - va - no, ah.....

N
cor! deh per - do - na, deh per - do - na a.....

A
..... no.

N
..... me!

26

LE SPONDE DELL' EUFRATE

CORO DI SCHIAVI EBREI

LARGO

Piano accompaniment for the second system. The music continues with similar melodic and harmonic patterns. Dynamics include piano (*p*) and accents.

cantabile
tutti sotto voce

C O R O
Va, pen-sie - ro, sull'a - li do -
Va, pen-sie - ro, sull'a - li do -
Va, pen-sie - ro, sull'a - li do -

cantabile
sotto voce

27

- ra - te;

Va, ti po - sa sui cli - vi, sui

- ra - te;

Va, ti po - sa sui cli - vi, sui

- ra - te;

Va, ti po - sa sui cli - vi, sui

col - li,

O - ve o.lez - za - no te - pi - de e

col - li,

O - ve o.lez - za - no te - pi - de e

col - li,

O - ve o.lez - za - no te - pi - de e

mol - li L'au - re dol - ci del suo - lo..... na -

mol - li L'au - re dol - ci del suo - lo..... na -

mol - li L'au - re dol - ci del suo - lo..... na -

- tal! Del Gior - da - no..... le ri - - ve..... sa -

- tal! Del Gior - da - no..... le ri - - ve..... sa -

- tal! Del Gior - da - no..... le ri - - ve..... sa -

Har

- lu - - ta,

Di Si - on - ne le tor - - ri at-ter-

- lu - - ta,

Di Si - on - ne le tor - - ri at-ter-

- lu - - ta,

Di Si - on - ne le tor - - ri at-ter-

- ra - te...

Oh mia pa - tria sì bel - la e per-

- ra - te...

Oh mia pa - tria sì bel - la e per-

- ra - te...

Oh mia pa - tria sì bel - la e per-

- du - ta!

Oh membran - za sì ca - ra e..... fa -

- du - ta!

Oh membran - za sì ca - ra e..... fa -

- du - ta!

Oh membran - za sì ca - ra e..... fa -

- tal!

Ar - pa d'ôr dei fati - di - ci

- tal!

Ar - pa d'ôr dei fati - di - ci

- tal!

Ar - pa d'ôr dei fati - di - ci

28

Harp

sotto voce

va - - - ti, Perchè mu - - ta dal sa - li - ce

va - - - ti, Perchè mu - - ta dal sa - li - ce

va - - - ti, Perchè mu - - ta dal sa - li - ce

pen - di? Le me - mo - rie nel pet - to..... rac -

pen - di? Le me - mo - rie nel pet - to..... rac -

pen - di? Le me - mo - rie nel pet - to..... rac -

sotto voce

- cen - - di, Ci fa - vel - - la del tem - po..... che

- cen - - di, Ci fa - vel - - la del tem - po..... che

- cen - - di, Ci fa - vel - - la del tem - po..... che

sempre PP

fu! O si - mi - - le di So - - li - ma ai

sempre PP

fu! O si - mi - - le di So - - li - ma ai

sempre PP

fu! O si - mi - - le di So - - li - ma ai

fa - - - ti Trag-gi un suo - no di cru - - do la -
fa - - - ti Trag-gi un suo - no di cru - - do la -
fa - - - ti Trag-gi un suo - no di cru - - do la -

- men - to, O t'i-spi - ri il Signo - re un con-
- men - to, O t'i-spi - ri il Signo - re un con-
- men - to, O t'i-spi - ri il Signo - re un con-

- cen - to Che ne in fon - da al pa-ti - re..... vir -
 - cen - to Che ne in fon - da al pa-ti - re..... vir -
 - cen - to Che ne in fon - da al pa-ti - re..... vir -

- tù, Che ne in fon - da al pa-ti - - re..... vir -
 - tù, Che ne in fon - da al pa-ti - - re..... vir -
 - tù, Che ne in fon - da al pa-ti - - re..... vir -

The second system continues the vocal and piano parts. The vocal parts have a similar melodic structure with triplets. The piano accompaniment remains consistent with the first system.

- tù, Che ne infon - da al pa-ti - re.....vir-
 - tù, Che ne infon - da al pa-ti - re.....vir-
 - tù, Che ne infon - da al pa-ti - re.....vir-

- tù, al pati - re vir-tù!.....
 - tù, al pati - re vir-tù!.....
 - tù, al pati - re vir-tù!.....

PROFEZIA - FINALE TERZO

ZACCARIA

ZACCARIA

Oh chi piange? di femmine imbel.li chi so.la.va lamenti all'E-

RECITATIVO

ANDANTE MOSSO

Z - scer - - no... ecco rot - - ta l'in-de - - gna, l'indegna ca-

Z - te - na!... Piomba già sul-la per - fida a - re - - na del le -

Z - o - ne di Giuda, di Giuda il furor! A po - sa-re sui crani, sul-

O
R
C

Oh fu - tu - ro!

Oh fu - tu - ro!

31 Oh fu - tu - ro!

Z - l'os - - sa qui ver - ran - no le je - ne, i ser-

Z
 - pen - ti, fra la pol - ve dall'au - re com.

Z
 - mos sa un si - len - zio fatal regne - rà! So - lo il

Z
 gu - fo suoi tri - sti la - men - ti spiegherà quando viene la se - ra niuna

UN POCO PIÙ MOSSO

Z
 pie - tra vesor - se l'al - te - ra Ba - bi - lo - nia..... allo stranio di -

O qual
 O qual
 O qual

32 UN POCO PIÙ MOSSO

z

- rà!

fo - co nel ve - glio ba - le - na! Sul suo lab - bro.....fa - vellai! Si -

fo - co nel ve - glio ba - le - na! Sul suo lab - bro.....fa - vellai! Si -

fo - co nel ve - glio ba - le - na! Sul suo lab - bro.....fa - vellai! Si -

f

z

Niu - na pie - - - tra ove sorse! al -

- gnor! sul suo lab - - - bro fa -

- gnor! sul suo lab - - - bro fa -

- gnor! sul suo lab - - - bro fa -

ff *p* *ff* *p*

z
 - te - - - ra Ba - bi - lo - - - nia allo stranio di -
 - vel - - - la, fa - vel - - - la il Si -
 - vel - - - la, fa - vel - - - la il Si -
 - vel - - - la, fa - vel - - - la il Si -

z
 - rà! niu - na pie - tra ovesor - se l'al - te - ra, l'al -
 - gnor! sì, sì, sì! Sì, fia rot - ta l'inde - gna ca -
 - gnor! sì, sì, sì! Sì, fia rot - ta l'inde - gna ca -
 - gnor! sì, sì, sì! Sì, fia rot - ta l'inde - gna ca -

POCO PIÙ MOSSO

te - ra Ba - bi - lo - nia.... al lo stra - nio di - rà! niu - na

te - na, si scu - te di Giu - da il va - lor! già si scu - te, già si

te - na, si scu - te di Giu - da il va - lor! già si scu - te, già si

te - na, si scu - te di Giu - da il va - lor! già si scu - te, già si

33 *ff* *POCO PIÙ MOSSO*

pie - tra al lo stra - nio di - rà! ah! di -

scuo - te di Giu - da il va -

scuo - te di Giu - da il va -

scuo - te di Giu - da il va -

- rà, niu - na pie - - - traallo stranio di -
 - lor, già si scuo - te, già si scuo - - - te
 - lor, già si scuo - te, già si scuo - - - te
 - lor, già si scuo - te, già si scuo - - - te

- rà, ah! di - rà!.....
 il va - lor!.....
 il va - lor!.....
 il va - lor!.....

34 $\frac{2}{8} \cdot 12$ $\frac{2}{8} \cdot 12$ *ff*

Fine della Parte III.

Verdi
Nabucco
Act II

APPARTAMENTI NELLA REGGIA

SCENA ED ARIA

ABIGAILLE

Ноты с сайта - www.notarhiv.ru

ALLEGRO **нар** *ff* *p* *cresc.*

sempre cresc.

ff

p

ABIGAILLE (esce con impeto, avendo una pergamena fra le mani) 2 *Recit.^{vo}*

Ben io t'in-venni, o fa.tal

Recit.^{vo}

A
scrit.to!... in se.no mal ti ce.la.vail re - ge, onde a me fos - se di

p

A
scorno!... Pro.lé Abi-ga.il di schia -

p *ff*

3 ALLEGRO

A

- vi! Ebben!...sia ta.le!

f ALLEGRO

A

Di Nabucco figlia, qual'Assi.ro mi cre.de, che sono io

A

qui?.. peggior che schiava! Il trono affi.dai l rege al.la minor Fe.nena, mentr'ei fra

p

A

l'armi a ster.mi.nar Giu.de.a l'a.ni.mo in.tende!... Me gli amo.ri al.

f

A

- trui in via dal campo a qui mi.rar!... Oh i.ni.qui tut

tutta forza 4

ff

con sprezzo

A

- ti, e più fol-li an - cor!... d'A-bi-ga - il - le mal conoscete il

A

co-re... Su tut - ti il mio fu - ro - - - re piombar ve -

A

5

- dre - - - te!... Ah si! ca - da Fe - ne - - - na...

A

il fin - to pa - - - dre!... il re - gno!... Su me

Hap

Opp. 

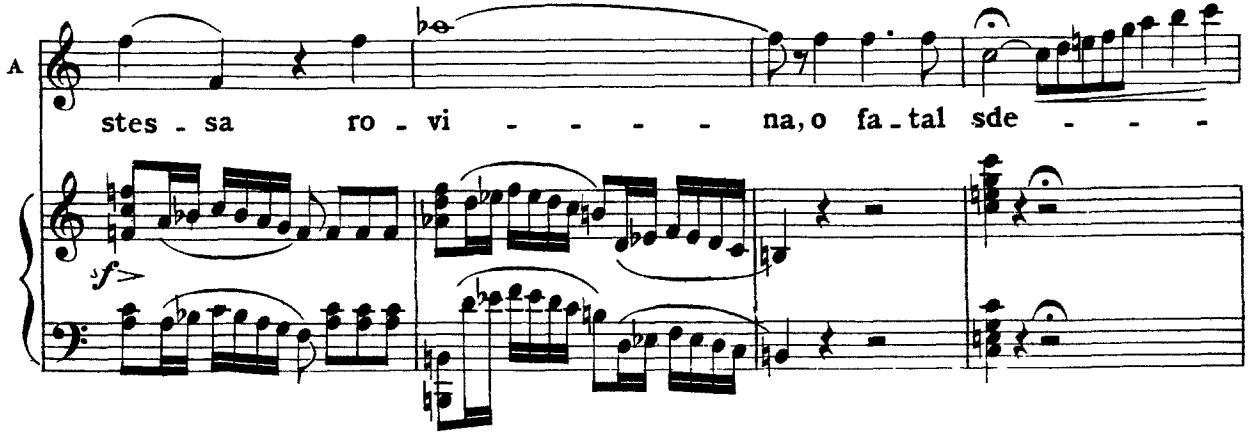
A 

A 

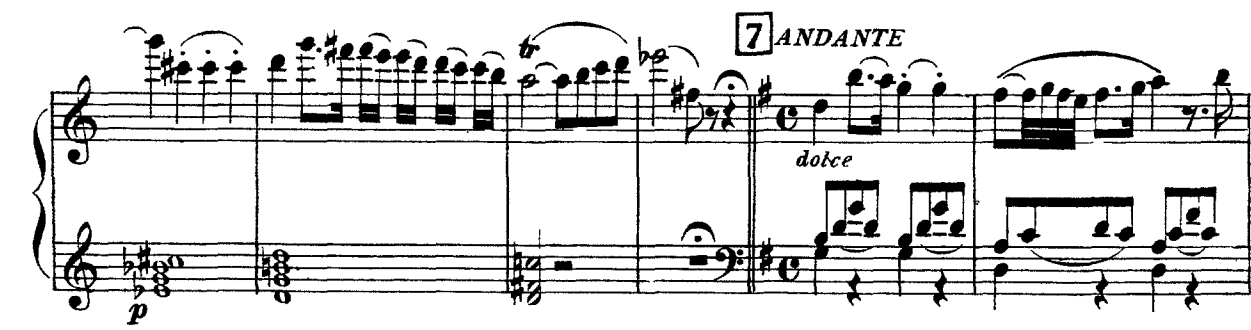
7 *ANDANTE* 

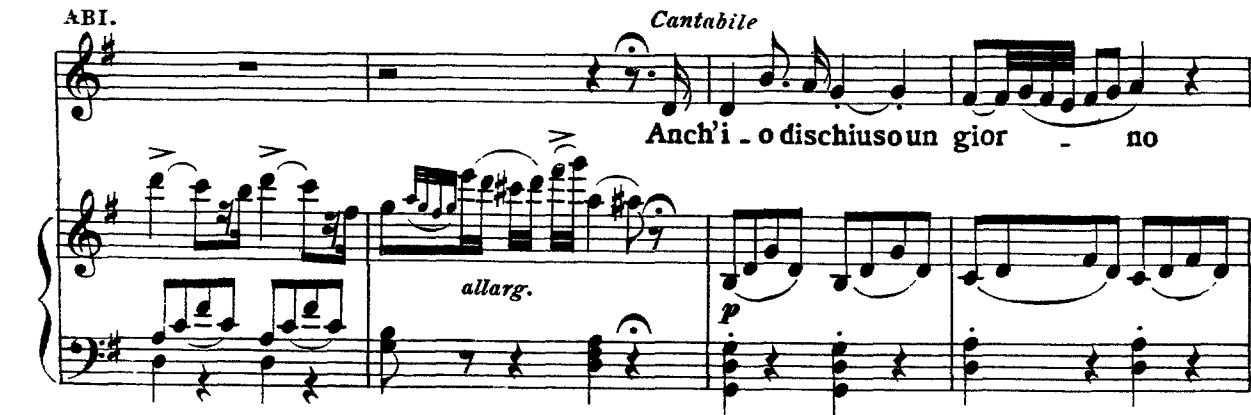
ABI. *Cantabile* 

A

ebbi all'agioia il co - re; tut - to parlarmi in - tor - - no u -

A

- di - a disan - to a - mo - - re; piange - va all'altrui pian - to, sof -

A

allarg.

- fri - va degli al - tri... al duol: ah!..... chi del perdu to in -

allarg.

A

con grazia

- can - to..... mi tor - na un gior - - no

A

sol? pian - ge - va all' al - trui pian - to, so

8

legg. *p*

A

- fria degli al - tri al duol;..... chi del perdu.to in -

p

A

- can - to..... mi tor - na un gior - - no

A

9 sol, mitor - na un gior - no, un gior - no sol, mitor - na un

con grazia

A

pp

gior - no sol, ah!..... mitorna un giorno sol?

A

10

ALLEGRO MOSSO

p *cres.*

A

Chi s'a - van - za?

GRAN SACERDOTE (agitato)

Orren - da sce - na s'è mo - stra - ta agli oc - chi

ABI.

Oh! che nar - ri?...

SAC.

mie - i!

Empiaè Fe - ne - na, manda li - be - ri gli E -

Oh!...

- bre - i; questa turba male - detta chi fre - nare omai po - trà?

(vivamente)

PIÙ MOSSO

Come?

Il po - tere ate s'a - spetta...

Il tutto è pronto già.

11 PIÙ MOSSO

mf

stacc.

SAC.

CORO DI MAGI

Noi già spar - so ab - bia - mo fama co - me il
 Noi già spar - so ab - bia - mo fama co - me il
 Noi già spar - so ab - bia - mo fama co - me il

S

re ca - des - se in guerra... te re - gi - na,
 re ca - des - se in guerra... te re - gi - na,
 re ca - des - se in guerra... te re - gi - na,

S

te re - gi - na, te re - gi - na il po - pol chiama a sal - var l'as - si - ria
 te re - gi - na, te re - gi - na il po - pol chiama a sal - var l'as - si - ria
 te re - gi - na, te re - gi - na il po - pol chiama a sal - var l'as - si - ria

ABI.

(al Gran Sacerdote)

S

ter-ra. Solo un pas-so...è tu-a la sor-te! Abbi cor!..

ter-ra. Solo un pas-so...è tu-a la sor-te! Abbi cor!..

te-ra. Solo un pas-so...è tu-a la sor-te! Abbi cor!..

A

va!... Oh fe-del, di te men forte

12

A

que-sta don-na non sa-rà!..

A

Salgo

MENO MOSSO

declamato

A

13 già del tro - no au - ra - - to lo sga - bel - lo in - san - gui -

MENO MOSSO

A

- na - to; ben sa - prà la mia ven - det - ta..... da quel

A

seg - gio ful - mi - nar. Che lo scet - tro a me s'a -

A

- spet - ta tut - ti po - po - li ve - dranno, ah!.....

A

..... re - gie fi - glie qui ver - ran - no l'umil schia - va a suppli -

A

- car, l'u-mil schia - va, l'u-mil schia - va a..... sup - pli -

A

- car, l'u - mil schia - va, l'u - mil schia - va a

A

sup - pli - car

cres. *ff*

A

SAC.

E di Be-lo la ven-det-ta con la tua sa-prà tuo-nar, con la tua, con la

O

R

E di Be-lo la ven-det-ta con la tua sa-prà tuo-nar, con la tua, con la

C

E di Be-lo la ven-det-ta con la tua sa-prà tuo-nar, con la tua, con la

14

S
tua sa - prà tuo - nar, e di Be-lo la ven-det.ta con la tua sa-prà tuo -
tua sa - prà tuo - nar, e di Be-lo la ven-det.ta con la tua sa-prà tuo -
tua sa - prà tuo - nar, e di Be-lo la ven-det.ta con la tua sa-prà tuo -

S
- nar, con la tua, con la tua sa - prà tuo - nar, si sa - prà tuo -
- nar, con la tua, con la tua sa - prà tuo - nar, si sa - prà tuo -
- nar, con la tua, con la tua sa - prà tuo - nar, si sa - prà tuo -

S
- nar, si sa - prà tuo - nar. ABI.
- nar, si sa - prà tuo - nar. Salgo
- nar, si sa - prà tuo - nar.

MENO MOSSO

declamato

A

15 già del - tro - no au - ra - to lo sga - bel - lo in - san - gui -

MENO MOSSO

A

- na - to, ben sa - prà lamia ven - det - ta..... da quel

A

seg - gio ful - mi - nar. Che lo scet - tro a me s'a -

A

- spet - ta tut - ti i po - po - li ve - dranno, ah!.....

A

..... re - gie fi - glie qui ver - ran - no l'u - mil

A
 schia - va a sup - pli - car, l'umil schia - va, l'umil schia - va a.....

A
 sup - pli - car, l'umil schia - va, l'u - mil schia - va a

A
 sup - pli - car.....

tr. *cres.* *ff*

A
 l'u - mil schia - va a sup - pli - car, a.....

SAC.
 E di Be - - lo e di Be - lo la ven - det - ta con la

O
 E di Be - - lo e di Be - lo la ven - det - ta con la

C
 E di Be - - lo e di Be - lo la ven - det - ta con la

[16] E di Be - - lo e di Be - lo la ven - det - ta con la

ff

A
 sup - pli - car, l'umil schia - va a suppli - car, a.....

S
 tua sa - prà tuo - nar, e di Be - lo e di Be.lo la ven - det - ta con la

tua sa - prà tuo - nar, e di Be - lo e di Be.lo la ven - det - ta con la

tua sa - prà tuo - nar, e di Be - lo e di Be.lo la ven - det - ta con la

A
 sup - pli - car, a sup - pli - car, a

S
 tua sa - prà tuo - nar, sa - prà tuo - nar, sa -

tua sa - prà tuo - nar, sa - prà tuo - nar, sa -

tua sa - prà tuo - nar, sa - prà tuo - nar, sa -

A
sup - pli - car, a sup - pli - car.

S
- prà tuo - nar, sa - prà tuo - nar.

- prà tuo - nar, sa - prà tuo - nar.

- prà tuo - nar, sa - prà tuo - nar.

17

SALA NELLA REGGIA CHE RISPONDE NEL FONDO AD ALTRE SALE.

A destra una porta che conduce ad una galleria, a sinistra altra porta che comunica cogli appartamenti della Reggente. È sera. La sala è illuminata da una lampada.

PREGHIERA

ZACCARIA

ANDANTE

ZACCARIA (esce con un Levita che porta la tavola della legge)

*a tempo**Recit^{vo}*

Vieni, o Le-vi-ta!.. Il san-to co-di-ce re-ca! Di no-vel por-

18

*Recit^{vo}**a tempo*

z

- ten - to me vuol mi - nistro Id - di - - o!... Meservo

z

man - da, per gloria d'I - sra - e - le, le te - nebre a squarcia d'un in - fe - de -

z

- le. Tu sul lab - bro de' veg -

19 ANDANTE

p allarg. *p*

ANDANTE
tutto sotto voce

z

- gen - ti ful - mi - na - sti, o som - mo... Id -

z *p*
 - di - o! All'As-si-ria in for-ti ac-cen-ti parla or tu col lab-bro
 mi - o! E di can - ti e di can - ti a te sa -
 - cra - ti o - gni tem - pio, o - gni tempio suo - ne -
 - rà; so - vra gli - doli spez - za - ti la tua leg - ge sor - ge -

20

p *dolciss.*

z

- rà, so - vra gl'i - doli spez - za - - ti la... tua

z

leg - gesor - - ge - rà. E di cantia te sa -

21

z

- cra - ti o - gnitem - pio suo - ne - rà.

(entra col Levita negli

z

appartamenti di Fenena)

CORO DI LEVITI

GRAVE

ISM.

CORO DI LEVITI

Il Ponteficevi

Che si vuol? chimai ci chiama or di notte in dubbio loco?

I

bra - ma... Fra - tel - li!

Ismael!!!

Orror!!!

Fuggil..

I

Pieta - de invoco!

va! Ma - ledet - to dal Si - gnor!

f

ff *pp*

PRESTO
sotto voce

22 Il ma - le - det - to non ha fra - tel - li... non v'ha mor - ta - le che alu - i fa -

PRESTO
pp ben stacc.

- vel - li! O - vunque sor - ge du - ro la - mento all'empie o - recchie lo por - ta - il

cres.

vento! Sul - la sua fronte come il ba - le - no fulge il di - vi - no marchio fa -

cres.

ff *pp*

- tal! In - vano al labbro pre - sta il ve - le - no, in - vano al co - re... vi - bra il pu -

ff *pp*

- gnal, in - vano al lab - bro pre - sta il ve - le - no, in - vano al co - re... vi - bra il pu -

ff *pp*

- gnal, in - va - no al co - re vi - bra il pu - gnal, in - va - no al co - re vi - bra il pu -

ISM. (con disperazione)

Per a - mor del Dio vi - ven - te dall' a - na - te - ma ces -

- gnal!

23 *mf*

I

- sa - te! Il ter_ror mi fa de_men - te! oh! la mor - te per pie -

I

- tà! oh! la mor.te per pie - tà!..... oh! la mor.te per pie -

I

- tà! oh la mor - te per pie - tà!.....

CORO

Sei ma - le - det - to dal Si -

ff

I

per pietà!..... ah per pie - tà!

sotto voce

- gnor, dal Signor!

Il ma - le - det - to non ha fra -

24

pp *ben stacc.*

I

Ces-sa-te!

- tel-li, non v'ha mor-ta-le che a lui fa - velli! o-vunque sorge du-ro la-

I

Ces-sate!

cres.

- mento all'empie o-recchie lo porta il vento! sul-la sua fronte come il ba-

cres.

I

Ah!.....

ff

- le-no fulge il di - vino marchio fa-tal! In - vano al lab-bro presta il ve-

ff

I

Ah!.....

- le - no, in_vano al co - re... vibra il pu - gnal, in_vano al labbro pre - stail ve -

pp *ff*

I

- le - no, invano al co - re... vibra il pugnall, in_vano al co - re... vibra il pugnall, in_vano al

pp *ff*

PIÙ PRESTO

I

Ah la mor - - te, oh la

co - re vi - bra il pu - gnal. Ma - le - det - to dal Si - gnor, ma - le -

PIÙ PRESTO

25

I

mor - - - te, oh la mor - - - te

- det - to dal Si - gnor, ma - le - det - to dal Si - gnor, ... ma - le -

I

per pie - tà! oh la mor - - - te, oh la

- det - to dal Si - gnor, ma - le - det - to dal Si - gnor, ma - le -

I

- mor - - - te, oh la mor - - - te

- det - to dal Si - gnor, ma - le - det - to dal Si - gnor, ... ma - le -

I

per pie - tà! per.....

- det - to dal Si - gnor, ma - le - det - to dal Si - gnor,

I

..... pie - tà! per.....

dal Si - gnor, ma - le - det - to dal Si - gnor,

The second system continues the musical score. The vocal lines and piano accompaniment are similar in style to the first system. The lyrics '..... pie - tà! per.....' and 'dal Si - gnor, ma - le - det - to dal Si - gnor,' are present. The piano accompaniment maintains its rhythmic pattern.

I

..... pie - tà!.....

dal Si - gnor!.....

Bap

The third system concludes the musical score. The vocal lines end with '..... pie - tà!.....' and 'dal Si - gnor!.....'. The piano accompaniment features a series of chords with accents (v) and concludes with a fermata. A large 'Bap' marking is placed at the beginning of the piano part in this system.

SCENA E FINALE SECONDO

CORO DI LEVITI

ANNA

Deh fra - tel - li, per - do - na - te! Un'e - brea salva - ta egli ha. Oh! che

26

ALLEGRO
MENO MOSSO

ZACCARIA

27 ALL.^o AGITATO

nar - ri!... In - ni le - va - te all'E - ter - no!... È ve - ri - tà!

FENENA

ISMAELE

Ma qual sor - ge tu - mul - to! Oh! ciel! che

ZACCARIA

Oh! ciel! che

CORO DI LEVITI

Oh! ciel! che

(Entra il vecchio Abdallo, tutto affannoso) **ABDALLO**

I
fi - a! Donna re -

Z
fi - a!

fi - a!

A
- gall... deh fug - gi!... in - fau - sto gri - do an -

A
- nun - zia del mio re la mor - te! Oh

FENENA

F.
pa - dre! Fug - gi!... II

ABD.

A

po - po-lo or chia - ma A bi - ga - il - le, e co -

28

ff

8

A

sto' - ro con - dan - na. A che più

8

p

3

FENENA

F

tar - do?... Io qui star non mi deg - gio!.. in

F

mez - zo a - gli em - pi ri - bel - li cor - re -

ISM.

F - rò... Fer - ma! Oh sven - tu - ra!

ABD. Fer - ma! Oh sven - tu - ra!

ZAC. Fer - ma! Oh sven - tu - ra!

CORO DI LEVITI Fer - ma! Oh sven - tu - ra!

GRAN SACERDOTE

Glo - ria ad A - bi - ga - il - le!

29

ABI. (a Fenena)

Mor - te agli E - bre - i! Quel - la co - ro - na or ren - di!

(Nabucco, aprendosi co'suoi la via in mezzo allo scompiglio, si getta fra Abigaille e Fenena; prende la corona, e postosela in fronte grida ad Abigaille)

FEN.

Pria mo-ri - rò...

NAB.

Dal ca - po mio la pren - - -

(Terrore generale)

di!

30

NABUCCO

sotto voce e cupo

ANDANTINO

S'ap-pres - san gl'i - stan - ti d'un'

31 *p*

N

i - ra fa - ta - le; sui mu - ti sembian - ti già

N

piom - ba, già piomba il ter - ror!..... le folgori in - tor - no già schiudono

ABI.

cupo 32

tutta forza

S'ap-pres - san gl'i -

N

l'a - le!.. apprestan un gior - no di lutto e squal - lor! sui

A
- stan - ti d'un' i - ra fa - ta - le; sui mu - ti sem -

N
mu - ti, sui mu - ti sem - bian - ti già

A
- bian - ti già piom - ba, già piombailter -ror!..... *sotto voce* le fol - go - ri in -

N
piom - ba il ter -ror!..... le

A
- tor - no già schiu - do - no l'a - le!.. appre - stan un

N
fol - go - ri intor - no ap - pre - stan un giorno di

tutta forza

A
gior - no di lut - to e squal - lor!... sui mu - ti, sui

ISMAELE

S'ap - pres - san gl'i - stan - ti d'un'

N
lut - to e squal - lor!... s'appressan gl'i -

A
mu - ti sem - bian - ti già piom - ba

I
i - ra fa - ta - le; sui mu - ti sem - bian - ti già

N
- stan - ti d'un' i - ra fa - ta - le; già piombailter -

A
il ter - ror!..... le folgori in - torno ap -

I
piom - ba già piombailter - ror!..... *sotto voce* le folgo - ri in - torno già schiudono

N
- ror! il ter - ror!..... le folgori in - tor - no

A
- prestanoun giorno di lut - to e squallor!

FENENA
cupo
S'ap - pres - san gl'i -

I
l'a. le!.. apprestanoun gior - no di lutto e squallor!.. sui

N
apprestanoun giorno lut - to e squallor!.. s'ap - pressangli -

33

A
s'ap - pressangli - stan - ti d'un' i - ra fa -

F
- stan - ti d'un' i - - ra fa - ta - le, sui

I
mu - ti, sui mu - - ti sem - bian - ti

N
- stan - ti d'un' i - ra fa - ta - le,

На р

A - ta - le, già piombailter - ror! il ter -

F mu - ti sem - bian - ti già piom - ba già piombailter -

I già piom - ba il ter -

N sui muti sem - bian - ti già piom - bail ter -

A - ror!..... le folgori intor - no apprestano un giorno di

F - ror!..... le folgori in - torno già schiudono l'a - le!.. apprestano un

I - ror!..... le folgori intor - no apprestano un giorno di

N - ror!..... le fol - gori intorno ap - prestano un giorno di

12

ABI.
 lut - toe squallor! s'appressangl'i_stanti d'un'i.ra fa -

FEN.
 gior - no di lutto e squallor! s'appressangl'i_stanti d'un'i.ra fa -

ISM.
 lut - - toe e squallor! s'appressangl'i_stanti d'un'i.ra fa -

NAB.
 lut - - toe e squallor! s'appressangl'i_stanti d'un'i.ra fa -

ZAC.
ff
 S'ap-pres - san gl'i_stan - ti d'un'

ANNA coi Soprani
ff
 S'ap-pres - san gl'i_stan - ti d'un'

ABDALLO coi Tenori
ff
 S'ap-pres - san gl'i_stan - ti d'un'

GRAN SACERDOTE coi Bassi
ff
 S'ap-pres - san gl'i_stan - ti d'un'

34

f *p* *ff*

A

- ta.le, fa - ta - le; sui mu.ti sem -

F

- ta.le, fa - ta - le; sui mu.ti sem -

I

- ta.le, fa - ta - le; sui mu.ti sem -

N

- ta.le, fa - ta - le; sui mu.ti sem -

Z

i - - ra fa - ta - le; sui mu - ti sem -

i - - ra fa - ta - le; sui mu - ti sem -

i - - ra fa - ta - le; sui mu - ti sem -

i - - ra fa - ta - le; sui mu - ti sem -

12

A
- bianti già piombailter_ror, il ter_ror!.....

F
- bianti già piombailter_ror, il ter_ror!..... *sotto voce* le

I
- bianti già piombailter_ror, il ter_ror!.....

N
- bianti già piombailter_ror. il ter_ror!..... *sotto voce* le

Z
- bian - ti già piom - ba, già piombailter_ror!..... *pp sotto voce* le folgori in -

- bian - ti già piom - ba, già piombailter_ror!..... *pp sotto voce* le folgori in -

- bian - ti già piom - ba, già piombailter_ror!..... *pp sotto voce* le folgori in -

- bian - ti già piom - ba, già piombailter_ror!..... *pp sotto voce* le folgori in -

Harp

ff 12

sotto voce

A le fol-go-ri in-tor - no apprestano un gior - no di

F fol-go-ri in-tor - no ap - pre-stano un giorno di

I *sotto voce* le fol-go-ri in-tor - no apprestano un gior - no di

N fol-go-ri in-tor - no ap - pre-stano un giorno di

Z - tor-no già schiudo - no l'a - le! ap - pre - sta - no un

- tor-no già schiudo - no l'a - le! ap - pre - sta - no un

- tor-no già schiudo - no l'a - le! ap - pre - sta - no un

- tor-no già schiudo - no l'a - le! ap - pre - sta - no un

35

p

tutta forza *dim.*

A
lut - - to e squallor, di lutto e squallor, di lutto e squal-

F
tutta forza *dim.*
lut - - to e squallor, di lutto e squallor, di lutto e squal-

I
tutta forza *dim.*
lut - - to e squallor, di lutto e squallor, di lutto e squal-

N
tutta forza *dim.*
lut - - to e squallor, di lutto e squallor, di lutto e squal-

Z
tutta forza *dim.* *pp*
gior - no di lutto e squal.lor e squallor e squallor

tutta forza *dim.* *pp*
gior - no di lutto e squal.lor e squallor e squallor

tutta forza *dim.* *pp*
gior - no di lutto e squal.lor e squallor e squallor

tutta forza *dim.* *pp*
gior - no di lutto e squal.lor e squallor e squallor

ff *p* *cresc.*

A
- lor, di lut.to e squal - lor, di lut.to e squal -

F
- lor, di lut.to e squal - lor, di lut.to e squal -

I
- lor, di lut.to e squal - lor, di lut.to e squal -

N
- lor, di lut.to e squal - lor, di lut.to e squal -

Z
..... e squal_lor e squallor

..... e squal_lor e squallor

..... e squal_lor e squallor

..... e squal_lor e squallor

..... e squal_lor e squallor

A
- lor ah !.....

F
- lor ah !.....

I
- lor ah !.....

N
- lor ah !.....

Z
..... ah di lut - to, di lut - to e squal - lor!.....

..... ah di lut - to, di lut - to e squal - lor!.....

..... ah di lut - to, di lut - to e squal - lor!.....

..... ah di lut - to, di lut - to e squal - lor!.....

..... ah di lut - to, di lut - to e squal - lor!.....

ALLEGRO

NAB.

a piacere

S'o - daor me!...

Ba.bi - lo - ne - si, get - to a

36

ALLEGRO

ff

N

ter - ra il vo - stro Di - o! Tra - di - to - rie - gli v'ha re - si, vol - le

N

tor - vial po - ter mi - o; cad - de il vo - stro, o stol - ti E - bre - i, com - bat -

N

- ten - do contro me. A - scol - ta - te i det - ti miei... V'è un sol Nu - me... il vostro

FEN. (atterrita)

Cie - lo!

Re!

Ilvolto a ter.ra.o.

ZAC.

Ahi stol - to!...

CORO DI GUERRIERI

Nabuc - co vi - va!

GRAN SACER.

Cheinte - si!...

CORO DI LEVITI

Ahi stol - to!...

37

ff *pp*

NAB.

- mai chi - na - te! me Nu - me, me a - do - ra - -

ZAC.

In.

Z - te!
 Z - sa - no! a terra, a terra ca - dai tu opaz - zo or -
 go - glio... Id - dio pel crin t'af - fer - ra,
 NAB. (ai Guerrieri)
 E tanto ar - di - sci? O
 già ti rapi - sce il so - glio...
 fi - di, a piè del si - mu - la - cro quel vecchio omai si gui - di, ei

FEN.

N
E - bre..... con ler mor -
pe - ra col suo po - po - lo...

F
- rò.
N
(furibondo)
[39] Tu men - ti... O ini - qua, prò - strati al si - mula - cro

F
lo so - no E - bre - - - a! (prendendola per un braccio)
N
mi - o. Giù! pròstrati!... non son più
col canto

(Un fulmine scoppia sul capo del Re. — Nabucodonosor atterrito sente strapparsi la corona da una forza soprannaturale; la follia appare in tutti i suoi lineamenti. A tanto scompiglio succede tosto un profondo silenzio)

N
re, son Di - - - o!!
[40]
ff dim.

p

ABI.

pp
Oh co - meil cie - lo

ANNA

pp
Oh co - meil cie - lo

FEN.

pp
Oh co - meil cie - lo

ISM.

pp
Oh co - meil cie - lo

ABD.

pp
Oh co - meil cie - lo

ZAC.

pp
Oh co - meil cie - lo

GRAN SACER.

pp
Oh co - meil cie - lo

O

pp
Oh co - meil cie - lo

R

pp
Oh co - meil cie - lo

O

pp
Oh co - meil cie - lo

C

pp
Oh co - meil cie - lo

41

pp

AB
vin - di - ce l'au - da - ce ful - mi - nò!

AN
vin - di - ce l'au - da - ce ful - mi - nò!

F
vin - di - ce l'au - da - ce ful - mi - nò!

I
vin - di - ce l'au - da - ce ful - mi - nò!

A
vin - di - ce l'au - da - ce ful - mi - nò!

Z
vin - di - ce l'au - da - ce ful - mi - nò!

S
vin - di - ce l'au - da - ce ful - mi - nò!

vin - di - ce l'au - da - ce ful - mi - nò!

vin - di - ce l'au - da - ce ful - mi - nò!

vin - di - ce l'au - da - ce ful - mi - nò!

42 ALLEGRO

ff *pp*

NAB.

Chi mi to - glie il re - gio scettro?..

Qual m'in-

ADAGIO

V

fi - glia!..e tu e tu pur an - co non..... soc - cor - ri al de - bil.....

43 ADAGIO

il canto

ALL.^o COME PRIMA

V

fian - co?... Ah fan - ta - - smi ho sol pre - sen - ti... hanno ac -

ALL.^o COME PRIMA

N

- ciar..... di fiamme ar - den - ti! E di san - gue il ciel ver -

N

- miglio sul mio ca - po si.... ver - sò! ah!..... sul mio

44

ca - po, sul mio ca - po si... ver - sò!

ANDANTE

45 Ah!

ANDANTE.

p

ADAGIO

Ah!.... per - chè... perchè sul... ci - glio u - na la - grima, una la - grima spun -

ADAGIO dolce

- tò? Ah perchè, perchè sul ci - glio u - na la - grima.... spun -

N

- tò? Chi mi reg - ge?.. io manco!...

ZAC.

Il cie - lo ha puni - to il vanta -

46

ABI. (Raccogliendo la corona caduta dal capo di Nabucco)

Ma del po - po - lo di Be - lo non fia spento lo splen - dor!.....

Z

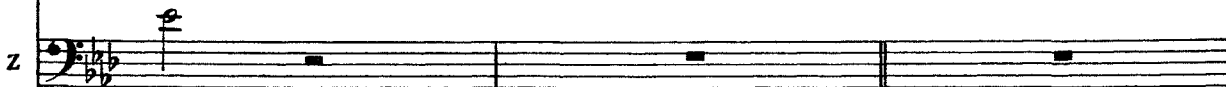

- tor!

cresc. **ALLEGRO**
ff

A

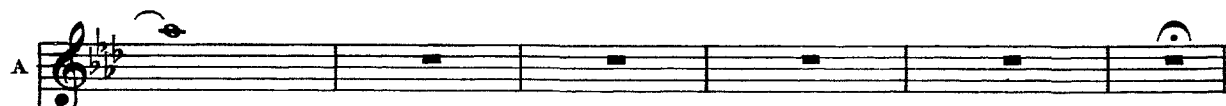

.....

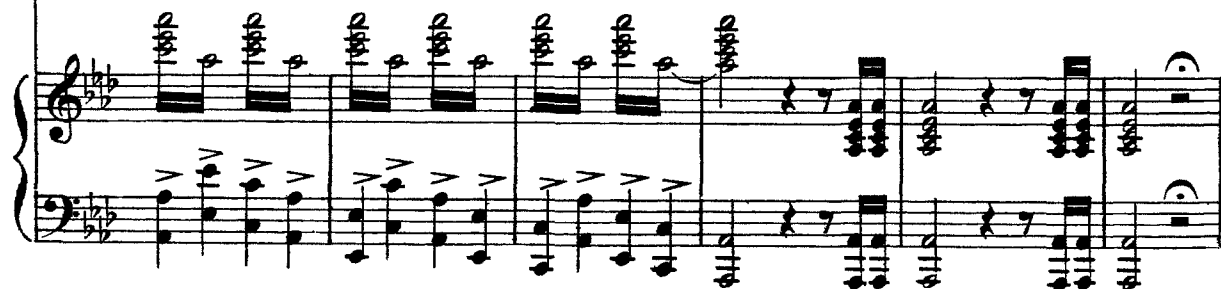

Verdi
Nabucco
C O R O

Ноты с сайта - www.notarhiv.ru
Donne Ebreo entrando precipitosamente.

ALL? AGITATISSIMO **Har** *ff*

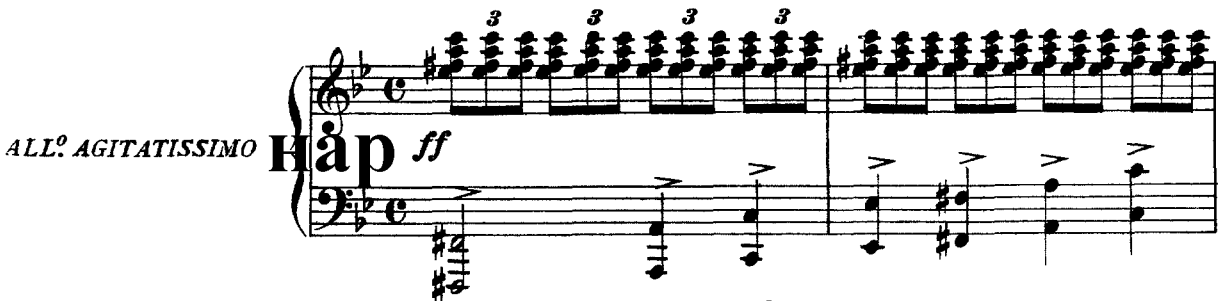

ANNA (coi Soprani)

Lo ve - de - ste?... Ful - mi - nan - do egli ir - rom - pe... nel - la

VECCHI

fol - ta! San - gui - no - so ergendo il bran - do e - gli

29

(Leviti che sopraggiungono)

giunge a que - sta volta!

LEVITI

I. Bassi

De' guerrie_ri invano il pet_to s'offre scu_do altem - pio

DONNE

san - to! Dall' E - ter - no è ma - le - det - to il pre -

- ga - re, il no - stro pianto!

Oh fe - li - ce chi mo -

LEVITI e VECCHI

Oh fe - li - ce chi mo -

- ri! Oh fe - li - ce chi mo - ri

pria che fos - se que - sto

- ri! Oh fe - li - ce chi mo - ri pria che fos - se que - sto

(Entrano Guerrieri Ebrei disarmati)

di! que - sto di! que - sto di!

di! que - sto di! que - sto di!

31

GUERRIERI

Ecco il re-ge! sul de-

- striero verso il tempio s'incam-mi-na, co-me tur-bi - ne che

ZAC. (entrando precipitoso)

Oh bal-dan - za! nè di -

ne-ro tragge o-vunque la ro-vi-na.

p

Z

- scen - de dal fe - ro - ce cor - ri - dor!

32

Z

Ahi sven_tu - - ra! chi di -

I

Ahi sven_tu - - ra! chi di -

T

Ahi sven_tu - - ra! chi di -

T

Ahi sven_tu - - ra! chi di -

8

ff

Z

- fen - - de o - - ra il tem - pio del Si -

- fen - - de o - - ra il tem - pio del Si -

- fen - - de o - - ra il tem - pio del Si -

- fen - - de o - - ra il tem - pio del Si -

8

- gnor? ahi sventu - - ra! ahi sventu - - ra! ahi sventu - -
 - gnor? ahi sven - tu - - ra! ahi sven - tu - - ra! ahi sven -

- gnor? ahi sventu - - ra! ahi sventu - - ra! ahi sventu - -
 - gnor? ahi sven - tu - - ra! ahi sven - tu - - ra! ahi sven -

- gnor? ahi sventu - - ra! ahi sventu - - ra! ahi sventu - -

- ra! ahi sventu - - ra!.....chi di - fen - de o - ra il tem - pio
 - tu - - ra! ahi sven - tu - ra! chi di -

- ra! ahi sventu - - ra!.....chi di - fen - de o - ra il tem - pio
 - tu - - ra! ahi sven - tu - ra! chi di - fen - de o - ra il tem - pio

- ra! ahi sventu - - ra!.....chi di - fen - de o - ra il tem - pio

del Si - gnor, del Si - gnor, del Si - gnor, il tempio, il
 del Si - gnor, del Si - gnor, del Si - gnor, il tempio, il
 del Si - gnor, del Si - gnor, del Si - gnor, il tempio, il
 del Si - gnor, del Si - gnor, del Si - gnor, il tempio, il

tempio del Si - gnor?.....
 tempio del Si - gnor?.....
 tempio del Si - gnor?.....
 tempio del Si - gnor?.....

Нар

FINALE PRIMO

(s' avanza co' suoi guerrieri e grida)

a piacere

ABIGAILLE

Vi . va Na - bucco !

CORO

(voci nell' interno)

Vi . va !

ZACCARIA

Chi il pas - so agl' em - pi a -

ALL. MARZIALE

BANDA INTERNA

33

a tempo

A

ISM. (additando i Babilonesi travestiti)

È va - no l' or - goglio ... il re s' a -

Menti - ta vestel ...

Z

- pri - va ?

ben staccate

pp

(Irrompono nel tempio e si spargono per tutta la scena i guerrieri babilonesi)

A

- vanza !

p

ORCH. e BANDA

8.....

8.....

35

(Nabucco presentasi sullimitare del Tempio a cavallo)
 (opponendosi a Nabucco)

ZAC.

ALLEGRO

38 Che ten - ti?... Oh trema in - sa - no!

ALLEGRO a piacere

NAB.

Di Dio che par - li?

(Zaccaria corre adimpadronirsi di Fenena, e alzando verso dileiun pugnale grida a Nabucco)

Questa è di Dio la stanza!

39

f a tempo

ZAC.

Pria che tu profa - ni il

Z

tem - pio, del - la tua fi - glia scem - pio

Z

que - sto pugnàl fa - rà!

ff

NAB.

(Nabucco scende da cavallo) (da sé)

Si fìnga, e l'i - ra

40

Meno mosso

pp *p*

N

mi - a più for - te scop - pie - rà.

ANDANTE

sotto voce

NAB.

Tre - min gl'in - sa - ni del mi - o, del mio fu - ro - re!

41

p
ANDANTE

N
vit - ti me tut - ti ca - dran - no, ca - dranno o - mai!... In

N
mar,..... in mar di san - gue fra pian - ti, fra pian - ti e

N
la - i, fra pian - ti, fra pian - ti e lai..... l'empia Si - on - ne scorrer do -

ABIGAILLE

ANNA

FENENA

ISMAELE

NABUCCO

ZACCARIA

O
R
O
C

Tu che atuo sen - no de' re - giil
 Pa - - dre, pie - ta - de, padre, pie - ta - - -
 Tu..... che a tuo sen - no, tu che atuo sen - no de' re - giil
 - vrà!
 Tu che atuo sen - no de' re - giil
 Tu che atuo sen - no de' re - giil
 Tu che atuo sen - no de' re - giil
 Tu che atuo sen - no de' re - giil

42
 p
 7 7 7
 6 6 6

AB
L'im - peto acque - ta del mio fu - ro - re

AN
co - re volgi, o gran

F
- de! vi - - ci - na a mor - te per te qui

I
co - re vol - - gi, o gran Nu - me, volgi, o gran

N

Z
co - re volgi, o gran

co - re volgi, o gran

co - re volgi, o gran

co - re volgi, o gran

6 6 6 7 7 7 7 7 7

AB
nuo - vasperan - za che ame ri - splende, che ame ri -

AN
Nu - me, soccor - ria noi, soccor - ria noi, soccor - ria

F
so - - - no, per te qui so - no, per te qui

I
Nu - me, soccor - ria noi, soccor - ria noi, soccor - ria

N
l'empia Sion - ne scorrer do -

Z
Nu - me, soccor - ria noi, soccor - ria noi, soccor - ria

Nu - me, soccor - ria noi, soccor - ria noi, soccor - ria

Nu - me, soccor - ria noi, soccor - ria noi, soccor - ria

Nu - me, soccor - ria noi, soccor - ria noi, soccor - ria

ff *p* *ff*

ff *ff*

lunga

con ferocia

AB

- splen - - de; co-lei, che il so-lo mio ben con-ten - de, sa -

AN

noi!.....

F

so - no!

I

noi!.....

N

- vrà!.....

Z

noi!.....

noi!.....

noi!.....

noi!.....

43

col canto

p

AB
- - cra a ven-det-ta..... for - se ca - drà!

AN
Soc - cor - ri, soccor-ri a

F
Pa - dre, pie-ta - de, pie -

I
Soc - cor - ri, soc-cor-ri a

N
do - vrà!

Z
Soc - cor - ri, soc-cor-ri a

sa - cra a..... ven - det - ta ca - -
noi! SOC - -
- tà!
noi! SOC - -
noi! SOC - -

AB
- drà for - se ca - drà!

AN
pp
- cor - - - ri a noi! gran

F
pp
Pa - - - dre, pie - tà! pie -

I
pp
- cor - - - ri a noi! gran

N
in mar di

Z
pp
- cor - - - ri a noi! gran

gran

gran

gran

gran

6 6

12 12

p

AB
sacra aven - det - ta

AN
ff
Nu - - me, gran Nu - - me, soc -

F
ff
- tà..... pie - tà!..... pie -

I
ff
Nu - - me, gran Nu - - me, soc -

N
ff
san - - gue fra piantie

Z
Nu - - me, gran Nu - - me, soc -

Nu - - me, gran Nu - - me, soc -

Nu - - me, gran Nu - - me, soc -

Nu - - me, gran Nu - - me, soc -

ff *p* 12 *ff* *p* 12

A B
 for - se ca - drà, for - se ca -

A N
 - cor - - ri a noi, soc - cor - ria

F
 - tà..... pie - tà, pa - dre, pie -

I
 - cor - - ri a noi, soc - cor - ria

N
 la - - i scor - rer do - -

Z
 - cor - - ri a noi, soc - cor - ria

- cor - - ri a noi, soc - cor - ria

- cor - - ri a noi, soc - cor - ria

- cor - - ri a noi, soc - cor - ria

ff *p* 12 *ff*

AB
- drà, for - se ca_drà,..... ca_drà!

AN
noi, soc - cor - ria noi,..... chi_na lo sguardo su' fi_gli.....

F
- tà, pa - dre, pie-tà, pa_dre, pieta_de ti par_li al

I
noi, soc - cor - ria noi,..... chi_na lo sguardo su' fi_gli.....

N
- vrà, scor - rer do_vrà!

Z
noi, soc - cor - ria noi, chi_na lo sguardo su' fi_gli.....

noi, soc - cor - ria noi, *pp* chi - na lo

noi, soc - cor - ria noi, *pp* chi - na lo

noi, soc - cor - ria noi, *pp* chi - na lo

AB vendet - ta

AN tuo - i, che arie ca - te - ne s'apprestan, s'apprestan già,

F co - re! vi - cina a morte, a morte per te già son!

I tuo - i, che arie ca - te - ne s'apprestan, s'apprestan già,

N scor - rer do -

Z tuo - i, che arie ca - te - ne s'apprestan, s'apprestan già,

sguar - do su' fi - gli tuoi,

sguar - do su' fi - gli tuoi,

sguar - do su' fi - gli tuoi,

AB

AN
china lo sguardo su' fi-gli.... tuo - i, che arie cate-ne s'apprestan, s'apprestan

F
sugl' infeli - ciscendail perdo - no, e la tua figlia, tua fi-gli - a sal-va sa -

I
china lo sguardo su' fi-gli.... tuo - i, che arie cate-ne s'apprestan, s'apprestan

N
- vrà!

Z
china lo sguardo su' fi-gli.... tuo - i, che arie cate-ne s'apprestan, s'apprestan

che a rie ca - te - ne s'ap - pre - stan

che a rie ca - te - ne s'ap - pre - stan

che a rie ca - te - ne s'ap - pre - stan

AB ca - - drà, ca - -

AN già! gran Nu - me, gran

F - rà! pie - tà! pie -

I già! gran Nu - me, gran

N in mardisan - gue fra pian - ti e lai, in mardisan - gue fra pian - ti e

Z già! gran Nu - me, gran

già!

già!

già!

44

Harp

12

12

12

12

sf > *p*

drà, for - - - se, for - se ca -

Nu - me, soc.cor - - ri a

- tà! . pie - ta - - de, pie -

Nu - me, soc.cor - - ri a

lai l'empia Sion - ne scorrer do - vrà, do - - -

Nu - me, soc.cor - - ria

soc.cor - - ria

soc.cor - - ria

soc.cor - - ria

sf > *ff* *smorz.* *p*

sf > 12 12 *ff* *smorz.* *p*

AB
- drà! ca - - drà, ca - -

AN
noi! gran Nu - me, gran

F
- tà! pie - tà! pie -

I
noi! gran Nu - me, gran

N
- vrà! in mar di san - gue fra pian - ti e lai, in mar di san - gue fra pian - ti e

Z
noi! gran Nu - me, gran

noi!

noi!

noi!

noi!

f

12 12 12 12

AB - drà, ca - - drà, ca - -

AN noi, a noi, a

F - tà, pie - - tà pie - -

I noi, a..... noi, a.....

N - vrà,..... l'empia Si - on - - ne..... scorrer do - vrà, do -

Z noi, soc - cor - ri, soc - cor - ri a noi, soc - cor - ri, soc - cor - ri a

noi, a..... noi, a.....

noi, a..... noi, a.....

noi, a..... noi, a.....

ff *p* *ff*

ff *e.*

AB - drà!.....

ff *e.*

AN noi!.....

ff

F - tà!.....

ff *e.*

I noi!.....

ff *e.*

N - vrà!.....

ff *e.*

Z noi!.....

ff

noi!.....

ff

noi!.....

ff *e.*

noi!.....

ff

12 *12* *12*

ff *p*

ALLEGRO

NAB.

O vin-ti, il ca-po a ter - ra! Il vin-ci - tor son i - o.

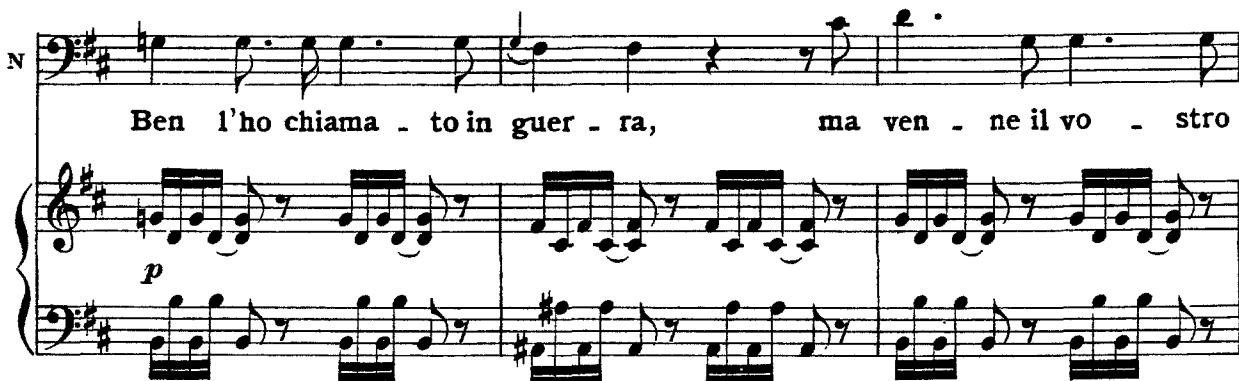

Ben l'ho chiama - to in guer - ra, ma ven - ne il vo - stro

Di - o? Te - ma ha di me: re - si - stermi,

stol - ti, chi ma - i, chi ma - i po - trà?

ZAC.

I - ni - quo, mi - ra!

(alzando il pugnale su Fenena)

Z

vit - - tima co - stei primie - ra io sve - no:

se - te hai di sangue? ver - - si lo..... del - la tua fi - gli a il

ISM.

(ferma improvvisamente il pugnale, e libera Fenena, che si getta nelle braccia del padre)

NAB. Mi - - se - ra, l'a -

Fer - ma!
(per ferire)

se - no! No, pe - ra.

I - mor ti sal - ve - ra!

PRESTO

(con gioja feroce)

NAB.

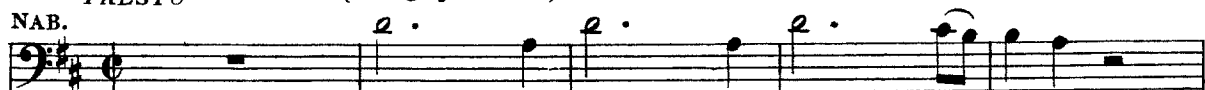

46

Mio fu - ror, non più co - stretto,

PRESTO

mf

(ai Babilonesi)

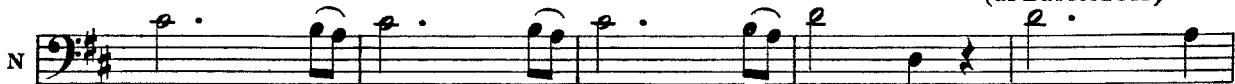

fa dei vin - ti a tro - ce scem - pio; sac - cheg-

sempre stacc.

- gia - te, ar - de - te il tem - pio, fia de - lit -

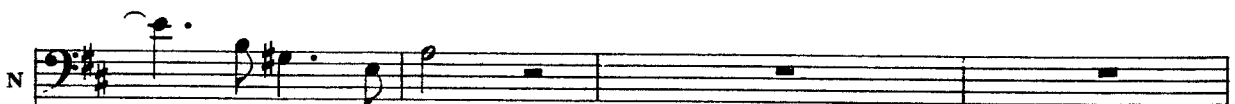

- - to la pie - tà!

47

*ff**mf*

ABI.

Que - sto po - pol ma - le - detto sa - rà tol - to

ANNA

Scia - gu - ra - to, ar - den - te af - fetto ah sul ci - glio un

FEN.

Scia - gu - ra - to, ar - den - te af - fetto ah sul ci - glio un

ISM.

Scia - gu - ra - to, ar - den - te af - fetto sul mio ci - glio un

NAB.

dal - la ter - ra, ma l'a - mor che mi fa guer - -

ve - lo ste - se! ah l'a - mor che si lo ac - ce - -

ve - lo ste - se! ah l'a - mor che si lo ac - ce - -

ve - lo ste - se! ah l'a - mor che si mi ac - ce - -

Sac - cheg - gia - te, ar - de - te il tem - -

AB. - - ra for - se al lor s'estin - gue - rà? Se del cor noi
 AN. - - se lui d'obbro - - brio co - pri - rà! Deh non ven - ga
 F. - - se lui d'obbro - - brio co - pri - rà! Deh non ven - ga
 I. - - se me d'obbro - - brio co - pri - rà! Deh non ven - ga
 N. - - pio fia de - lit - - to la pie - tà! Del - le ma - dri in -

AB. può l'af - fet - - to pa - go l'o - - dio al men sa - rà!
 AN. ma - le det - - tol'in - fe - li - - ce per pie - tà!
 F. ma - le det - - tol'in - fe - li - - ce per pie - tà!
 I. ma - le det - - tol'in - fe - li - - ce per pie - tà!
 N. - - va - noi pet - - to scu do ai par - - goli sa - rà.

48 *pp stacc.*

ZAC. *p*

Dal - le gen - ti sii..... re - jet - to, dei fra - tel - li tra - di -

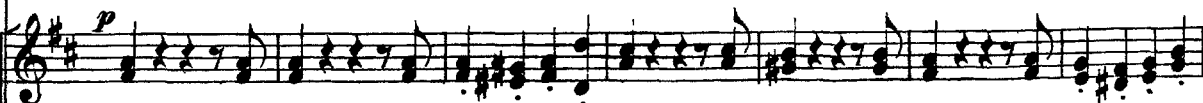
C
O
R
O

Dal - le gen - ti sii..... re - jet - to, dei fra - tel - li tra - di -

Dal - le gen - ti sii re - jet - to, dei fra - tel - li tra - di -

FEN.

cres.

Deh non ven - ga ma - le - det - to l'in - fe - li - ce

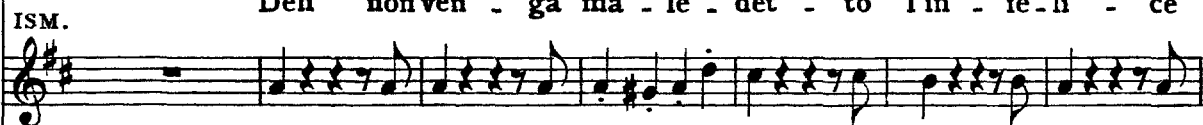

Deh non ven - ga ma - le - det - to l'in - fe - li - ce

- tore! il tuo no - me ma - le - det - to fia l'ob - bro - brio

- tore! il tuo no - me ma - le - det - to fia l'ob - bro - brio

- tore! il tuo no - me ma - le - det - to fia l'ob - bro - brio

ABI.

Ma l'amor che mi... fa... guer - ra for - se al -

ANNA

Deh non ven - ga ma - le - det - to l'in - fe -

FEN.

per pie - tà! Deh non ven - ga ma - le - det - to l'in - fe -

ISM.

per pie - tà! Deh non ven - ga ma - le - det - to l'in - fe -

NAB.

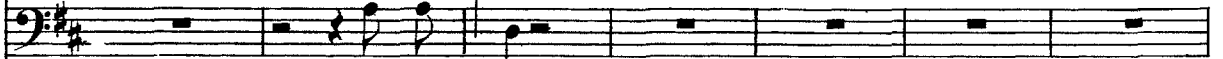

Saccheggiate...

ZAC.

d'o - gni e - tà! Oh fug - gi - teil ma - le - det - to ter - rae

Oh fug - gi - teil ma - le - det - to ter - rae

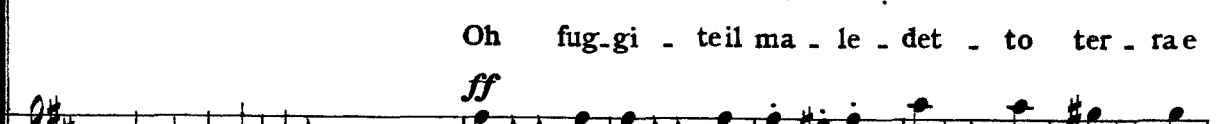

d'o - gni e - tà! Oh fug - gi - teil ma - le - det - to ter - rae

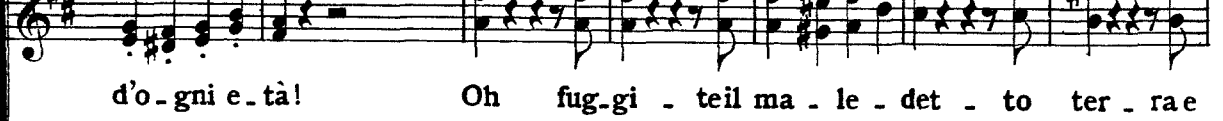

d'o - gni e - tà! Oh fug - gi - teil ma - le - det - to ter - rae

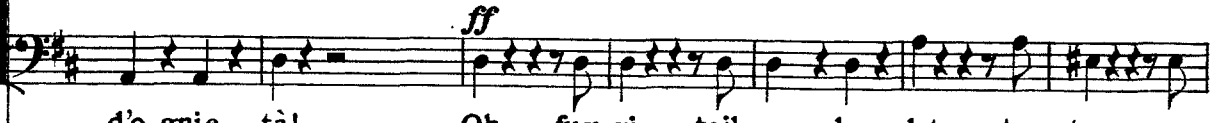

d'o - gni e - tà! Oh fug - gi - teil ma - le - det - to ter - rae

49

ff

AB
 AN
 F
 I
 N
 Z

to pa - go l'odio al - men sa -
 to l'in - fe - li - ce per pie -
 l'in - fe - li - ce per pie - tà, deh non ven - ga ma - le -
 l'in - fe - li - ce per pie - tà, deh non ven - ga ma - le -
 fia de - lit - to la pie - tà, sac - cheggia - te, ar - de - te il
 ter - ra e cie - lo gri - de - rà, oh fug - gi - te il ma - le -
 ter - ra e cie - lo gri - de - rà, oh fug - gi - te il ma - le -
 ter - ra e cie - lo gri - de - rà, oh fug - gi - te il ma - le -
 ter - ra e cie - lo gri - de - rà, oh fug - gi - te il ma - le -

AB sa - rà, al - men sa - rà, almen sa -

AN pie - tà, deh per pie - tà, ah per pie -

F ma - le - det - to l'in - fe - li - ce per pie - tà,

I ma - le - det - to l'in - fe - li - ce per pie - tà, ah per pie -

N - va - noil pet - to scu - doai par - go - li sa - rà,

Z ma - le - det - to ter - rae cie - lo gri - de - rà, oh fug -

ma - le - det - to ter - rae cie - lo gri - de - rà, oh fug -

ma - le - det - to ter - rae cie - lo gri - de - rà, oh fug -

ma - le - det - to ter - rae cie - lo gri - de - rà, oh fug -

51

AB
- rà, almen sa - rà, sì pago l'o - dio al men sa - rà,

AN
- tà, ah per pie - tà, ah per pie - tà..... per pie - tà,

F
ah per pie - tà, ah per pie - tà, ah per pie - tà, ah per pie - tà,

I
- tà, ah per pie - tà, ah per pie - tà..... per pie - tà,

N
invano il pet - to, invano il pet - to ah scudo ai pargoli sa - rà,

Z
- gi - teil ma - le - det - to ter - ra e cie - lo gri - de - rà, oh fug -

- gi - teil ma - le - det - to ter - ra e cie - lo gri - de - rà,

- gi - teil ma - le - det - to ter - ra e cie - lo gri - de - rà,

- gi - teil ma - le - det - to ter - ra e cie - lo gri - de - rà, oh fug -

AB sa - - rà, sa - - rà.

AN per..... pie_tà, per..... pie_tà!

F per..... pie_tà, per..... pie_tà!

I per..... pie_tà, per..... pie_tà!

N sa - - rà, sa - - rà.

Z

- gite il male - det - - to terra e cielo gride - rà.....

gri - - de_rà, gri - - de_rà.

gri - - de_rà, gri - - de_rà.

- gite il male - det - - to terra e cielo gride - rà.....

ff

ZAC.

Oh fug-gi-te il ma-le-det-to ter-ra e cie-lo gri-de-rà.

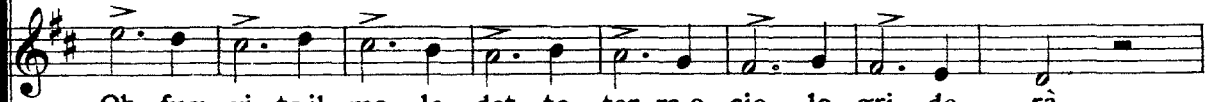

Oh fug-gi-te il ma-le-det-to ter-ra e cie-lo gri-de-rà.

Oh fug-gi-te il ma-le-det-to ter-ra e cie-lo gri-de-rà.

52

53

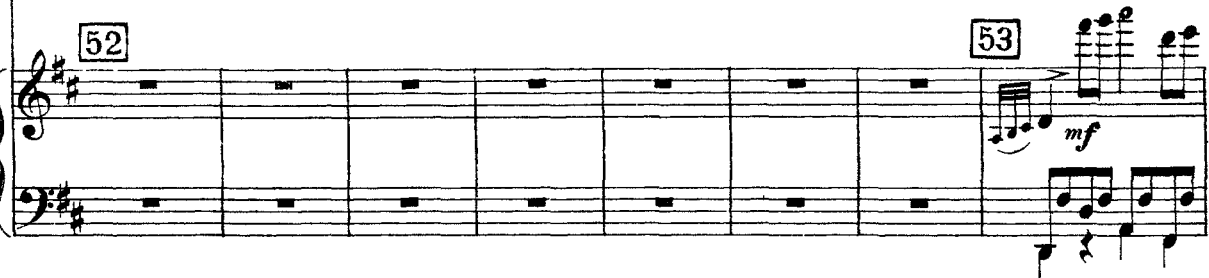

ABI.

ANNA

Que-sto po-pol ma-le-det-to sa-rà tol-to

FEN.

Scia-gu-ra-to, ar-den-te af-fet-to sul suo ci-glio un

ISM.

Scia-gu-ra-to, ar-den-te af-fet-to sul suo ci-glio un

NAB.

Scia-gu-ra-to, ar-den-te af-fet-to sul mio ci-glio un

Mio fu-ror, non più co-stretto, fa dei vin-tia-

AB dal - la ter - ra, ma l'a - mor che mi fa guer - -

AN ve - lo ste - se! ah l'a - mor che si lo ac - ce - -

F ve - lo ste - se! ah l'a - mor che si lo ac - ce - -

I ve - lo ste - se! ah l'a - mor che si m'ac - ce - -

N - tro - ce scem - pio; sac - cheg - gia - te, ar - de - te il tem - -

AB - - ra for - se al - lor..... s'estin - gue - rà? se del cor nol

AN - - se lui d'ob - bro - - brio co - pri - rà! deh mai ven - ga

F - - se lui d'ob - bro - - brio co - pri - rà! deh mai ven - ga

I - - se me d'ob - bro - - brio co - pri - rà! deh mai ven - ga

N - - pio, fia de - lit - - - to la pie - tà! del - le ma - dri in -

AB
 può l'af - fet - - topa - go l'o - - dio almensa - rà.

AN
 ma - le - det - - to l'in - fe - li - - ce per pie - tà.

F
 ma - le - det - - to l'in - fe - li - - ce per pie - tà.

I
 ma - le - det - - to l'in - fe - li - - ce per pie - tà.

N
 - va - no il pet - - to scudo ai par - - goli sa - rà.

54 *pp stacc.*

ZAC. *p*

Dal - le gen - ti sii..... re - jet - to, dei fra -

C O R O
p
 Dal - le gen - ti sii..... re - jet - to, dei fra -

C O R O
p
 Dal - le gen - ti sii re - jet - to, dei fra -

FEN.

ISM.

ZAC.

F

I

NAB.

Z

p

p

Deh non ven - ga

Deh non ven - ga

- tel - li tra - di - to - re! il tuo no - - me

- tel - li tra - di - to - re! il tuo no - - me

- tel - li tra - di - to - re! il tuo no - - me

cres.

ma - le - det - to l'in - fe - li - ce per... pie - tà!

ma - le - det - to l'in - fe - li - ce per... pie - tà!

Saccheg -

ma - le - det - to fia l'ob - bro - brio d'o - gnie - tà!

ma - le - det - to fia l'ob - bro - brio d'o - gnie - tà!

ma - le - det - to fia l'ob - bro - brio d'o - gnie - tà!

ARI.

ANNA

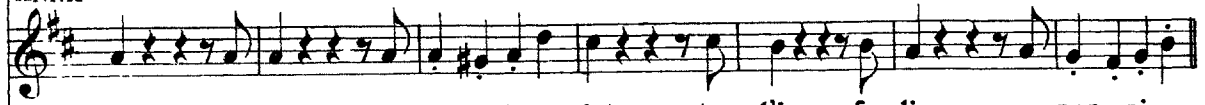

F

I

N

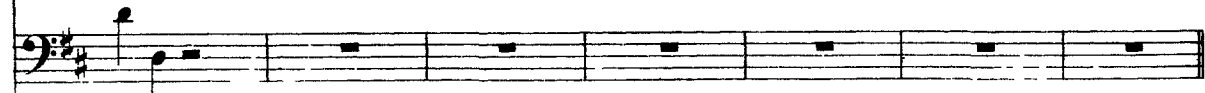

Z

PIÙ PRESTO

AB - rà? ma l'a-mor che mi fa guerra for-se al-lor s'e-stingue -

AN - tà! deh non ven-ga ma-le - detto l'in-fe-li-ce per pie -

F - tà! deh non ven-ga ma-le - detto l'in-fe-li-ce per pie -

I - tà! deh non ven-ga ma-le - detto l'in-fe-li-ce per pie -

N Sac - cheg-giate, ar-de-te il tempio, fia de-lit-to la pie -

Z - rà, oh fug-gi-te il ma-le - detto ter-rae cie-lo gri-de -

PIÙ PRESTO

- rà, oh fug-gi-te il ma-le - detto ter-rae cie-lo gri-de -

- rà, oh fug-gi-te il ma-le - detto ter-rae cie-lo gri-de -

- rà, oh fug-gi-te il ma-le - detto ter-rae cie-lo gri-de -

55 PIÙ PRESTO

ff

AB
- rà..... forse al - lor..... forse allor..... forse al - lor

AN
- tà..... per pie - tà..... per pie.tà..... per pie - tà.....

F
- tà..... per pie - tà..... per pie.tà..... per pie - tà.....

I
- tà..... per pie - tà..... per pie.tà..... deh non ven - ga

N
- tà..... la pie - tà..... la pie.tà..... fia de - lit - to

Z
- rà..... terra e ciel..... gri-de.rà..... oh fug - gi - te il

- rà..... terra e ciel..... gri-de.rà..... oh fug - gi - te il

- rà..... terra e ciel..... gri-de.rà..... oh fug - gi - te il

- rà..... terra e ciel..... gri-de.rà..... oh fug - gi - te il

AB
s'e - stin - - - - - gue - rà? se del

AN
..... pie - tà! deh non

F
..... pie - tà! deh non

I
ma - le - det - to l'in - fe - li - ce per pie - tà! deh non

N
la pie - tà si fia de - lit - to la pie - tà! sac - cheg -

Z
ma - le - det - to ter - ra e cie - lo gri - de - rà, oh fug -

ma - le - det - to ter - ra e cie - lo gri - de - rà, oh fug -

ma - le - det - to ter - ra e cie - lo gri - de - rà, oh fug -

ma - le - det - to ter - ra e cie - lo gri - de - rà, oh fug -

56

AB
cor nol può l'af - fet - to pa - go l'odio al - men sa - rà,.....

AN
ven - ga ma - le - det - to l'in - fe - li - ce per pie - tà,.....

F
ven - ga ma - le - det - to l'in - fe - li - ce per pie - tà,.....

I
ven - ga ma - le - det - to l'in - fe - li - ce per pie - tà,.....

N
- gi - te, ar - de - te il tempio, fia de - lit - to la pie - tà,.....

Z
- gi - te il ma - le - det - to ter - rae cie - lo gri - de - rà,.....

- gi - te il ma - le - det - to ter - rae cie - lo gri - de - rà,.....

- gi - te il ma - le - det - to ter - rae cie - lo gri - de - rà,.....

- gi - te il ma - le - det - to ter - rae cie - lo gri - de - rà,.....

AB
 pa-go al - men pa-go almen l'odio al - men

AN
 per pie - tà per pie - tà per pie - tà

F
 per pie - tà per pie - tà per pie - tà

I
 per pie - tà per pie - tà deh non ven - ga

N
 la pie - tà la pie - tà fia de - lit - to

Z
 terra e ciel gri - de - rà oh fug - gi - te il

..... terra e ciel gri - de - rà oh fug - gi - te il

..... terra e ciel gri - de - rà oh fug - gi - te il

..... terra e ciel gri - de - rà oh fug - gi - te il

AB sa - rà..... sa_rà, al - -

AN sì..... pie_tà, ah

F sì..... pie_tà, ah

I ma - le_det - to l'in - fe - li - ce per pie - tà, l'in - fe -

N la pie_tà sì fia de - lit - to la pie - tà, fi - -

Z ma - le_det - to ter - ra e cie - lo gri - de - rà, ter - ra e

ma - le_det - to ter - ra e cie - lo gri - de - rà, ter - ra e

ma - le_det - to ter - ra e cie - lo gri - de - rà, ter - ra e

ma - le_det - to ter - ra e cie - lo gri - de - rà, ter - ra e

57

AB
- men sa - rà, al - men sa - rà, pa - go

AN
per pie - tà, ah per pie - tà, per pie -

F
per pie - tà, ah per pie - tà, per pie -

I
- li - ce per pie - tà, l'in - fe - li - ce per pie - tà, per pie -

N
- a de - lit - to la pie - tà, fia de -

Z
cie - lo gri - de - rà, ter - ra cie - lo gri - de - rà, ter - rae

cie - lo gri - de - rà, ter - ra cie - lo gri - de - rà, ter - rae

cie - lo gri - de - rà, ter - ra cie - lo gri - de - rà, ter - rae

cie - lo gri - de - rà, ter - ra cie - lo gri - de - rà, ter - rae

AB
I'o - dio almen...sa - rà.....

AN
- tà, sì, per... pie - tà.....

F
- tà, per pie - tà.....

I
- tà, sì, per pie - tà..... per..... pie - tà.

N
- lit - to la pie - tà..... la..... pie - tà.

Z
cie - lo gri - de - rà..... gri - de - rà.

cie - lo gri - de - rà..... gri - de - rà.

cie - lo gri - de - rà..... gri - de - rà.

cie - lo gri - de - rà..... gri - de - rà.

58

Harp

Fine della Parte Prima

Verdi
Nabucco

Overture and Act I

Ноты с сайта - www.notarhiv.ru

ANDANTE **Har** *p* *maestoso*

ff

p *p* *cre...* *scen...*

do... poco... a... poco *mf* *dim.*

ALLEGRO

P assai stacc. e sotto voce

The second system of the piano score. It continues the musical material from the first system, maintaining the same tempo and dynamics.

AND^{te} come prima

ANDANTINO

8.....

8.....

8.....

B

legg.

m.s.

marc. il canto

m.d.

P e cres.....

ALLEGRO

a..... poco..... a..... poco

*Pa **

Fourth system of the musical score, continuing the melodic and harmonic development with various accents.

Sixth system of the musical score, consisting of a steady accompaniment of chords in both hands.

Fourth system of the musical score. The right hand continues the melodic line with a *dim.* marking. The left hand accompaniment remains consistent.

PIÙ STRETTO

8

tutta forza

8

8

8

8

8

PARTE PRIMA

GERUSALEMME

INTERNO DEL TEMPIO DI SALOMONE

CORO D'INTRODUZIONE E CAVATINA

ZACCARIA

ALL.^o MOSSO

f *ff*

f *ff*

f *ff*

Harp

cres. *p*

Sop. (Ebrei, Leviti e Vergini Ebree)

Ten. Gli ar - re - di fe - sti - vi giù ca - da no in - fran - ti, il

C Bassi Gli ar - re - di fe - sti - vi giù ca - da no in - fran - ti, il

18

po - pol di Giu - da di lut - to s'am - manti! Mi -

po - pol di Giu - da di lut - to s'am - manti! Mi -

po - pol di Giu - da di lut - to s'am - manti! Mi - ni - stro del -

- ni - stro dell' i - ra del Nu - me sde - gnato il

- ni - stro dell' i - ra del Nu - me sde - gnato il

- l' i - ra del Nu - me sde - gnato il re - ge d'As -

re - ge d'As - si - ria su noi già piom - bò! Di bar - ba - re

re - ge d'As - si - ria su noi già piom - bò! Di bar - ba - re

- si - ria su noi già piom - bò! Di bar - ba - re

5

2

schie - re l'a - tro - ce u - lu - la - to nel san - to de - lu - - -

schie - re l'a - tro - ce u - lu - la - to nel san - to de - lu - - -

schie - re l'a - tro - ce u - lu - la - to nel san - to de - lu - - -

8

- bro del Nu - - me tuo - nò!.....

- bro del Nu - - me tuo - nò!.....

- bro del Nu - - me tuo - nò!.....

8

- ga - te, fan - ciul - le!.. Per voi del - la fie - ra ne - mi - ca fa -
cres.

ff *dim.* (tutti si prostrano a terra)
 - lan - ge sia nul - lo il fu - ror!
ff *p* *dim.* *pp* *p*

VERGINI *p*
 Gran Nu - me, che vo - li sul -
 - pa - le dei ven - ti, che il fol - gor spri -

- pa - le dei ven - ti, che il fol - gor spri -

- gio - - - ni dai nem - bi fre -

- men - ti, di - sper - - di, di -

- strug - gi d'As - si - ria le schie - - re, di

Da - vid la fi - glia ri - tor - na al gio -

- ir! Pec - cam - mo!... Ma in cie - lo le

no - stre pre - ghie - re ot - ten - gan pie -

- ta - de, per - do - no al fal - lir!... Deh! Deh! Deh!

T U T T I

l'em - pio non gri - di con bal - do bla -

l'em - pio non gri - di con bal - do bla -

l'em - pio non gri - di con bal - do bla -

5

ff

- sfè - ma:

sotto voce

- sfè - ma: *il Di - o d'I - sra - el - lo si ce - la per*

sotto voce

- sfè - ma: *il Di - o d'I - sra - el - lo si ce - la per*

Har

p

Non far che i tuoi

te - ma?..... Non far che i tuoi

te - ma?..... Non far che i tuoi

fi - gli di - ven - ga - no pre - da d'un'

fi - gli di - ven - ga - no pre - da d'un'

fi - gli di - ven - ga - no pre - da d'un'

8. *p* *cres.* *ff* **6**

fol - le che sprezz - - za l'e - ter - no po -

fol - le che sprezz - - za l'e - ter - no po -

fol - le che sprezz - - za l'e - ter - no po -

pp

pp

pp

pp

- ter! non far che sul tro - no da -

- ter! non far..... che sul

- ter! non far che sul

pp

p

p

pp

p

dolcissimo

- vi - di - co sie - da fra gl'i - do - li
 tro - no da - vi - di co sie - da fra
 tro - no da - vi - di co sie - da fra
 stol - ti l'as - si - ro stra-nier, fra gl'i -
 gl'i - do - li stol - ti l'assi - ro stra-nier, fra gl'i -
 gl'i - do - li stol - ti l'assi - ro stra-nier, fra

pp *ff* *cres.*
pp *ff*

7

do - li stol - ti l'as - si - ro stra - nier, fra gl'i -

do - li stol - ti l'as - si - ro stra - nier, fra gl'i -

gl'i - do - li stol - ti l'as - si - ro stra - nier, fra

crps.

do - li stol - ti l'as - si - ro stra - nier, stra -

do - li stol - ti l'as - si - ro stra - nier, stra -

gl'i - do - li stol - ti l'as - si - ro stra - nier, stra -

crps.

- nier, stra - nier, stranier, stra - nier, stranier, stra - nier!..... (si alzano)

- nier, stra - nier, stranier, stra - nier, stranier, stra - nier!.....

- nier, stra - nier, stranier, stra - nier, stranier, stra - nier!.....

(CAVATINA)

(Zaccaria tiene per mano Fenena)

ZACCARIA

LARGO grandioso

RECIT^{vo} Spera-te, o figli! Id-dio del suo poter diè

LARGO

segno; ei tras-se in po-ter mio un prezioso

ff *p* *ff* *p*

pegno; del re nemico prole, pace apportar ci

(additando Fenena) *p*

ff *p*

Sop. può.

Ten. Di lie-to giorno un so - le for-se per noi spun.

C. Di lie-to giorno un so - le for-se per noi spun.

Di lie-to giorno un so - le for-se per noi spun.

p *cres.*

8

f *cres.*

Fre-no al ti-mor! Fre - - - no al ti-mor! v'af-
 - tò!
 - tò!
 - tò!

col canto

puntate **Andte MAESTOSO**
 - fi - di d'Id - dio... l'eterna a - i - - ta.

col canto **AND^{te} MAESTOSO**

9 *p* 3 2 3 3

grandioso
 D'E - git - tolà sui

dolce

li - di E - gli a Mosè diè vi - ta;

di Ge - deo - nei cen - to in - vit - ti..... ei rese un

di... Chi nell' e - stre - mo e -

- ven - to..... fi - dan - do in Lui, in Lui..... pe -

z

- mor! fre - - no al... ti -

di lie - togior - - noun so - le,

di lie - togior - - noun so - le,

di lie - togior - - noun so - le,

z

- mor! v'affi - di d'Id.

di lie - togior - - noun so - le

di lie - togior - - noun so - le

di lie - togior - - noun so - le

z

- di - o..... l'e_ter_na a_i - - ta;

for - se..... per noi... spun_tò!

for - se..... per noi... spun_tò!

for - se..... per noi... spun_tò!

z

chi nell' estre - mo e_ven - to..... fi_dan - do in

z

Lui, in Lui..... pe - ri? chi nell' e -

per noi spun_tò!

per noi spun_tò!

per noi spun_tò!

z

- stre - mo, estre - mo e - ven - - to fi - dan - do in Lui pe -

p *cres.* *f* *dim.* *dolce* *pp*

z

- ri? fi - dan - do in Lui, fi - dan - do in Lui, chi... fi - dan - do in Lui pe -

allarg.

z

- ri? Freno al ti - mor! fre - no, freno al ti -

per noi spuntò, per noi spuntò, spun -

per noi spuntò, per noi spuntò, spun -

per noi spuntò, per noi spuntò, spun -

mp

ALLEGRO

z

- mor!

- tò!

- tò!

- tò!

41

ff *ALLEGRO*

f

Qual ru - mo - re!

f

Qual ru - mo - re!

f

Qual ru - mo - re!

ISMAELE

Fu-ri-bon - do dell'As-si - ria, dell'As-si - ria il re s'a -

- van - za; parch'ei sfi - di inte - ro il mon - do nel-la fie - ra sua bal -

- dan - za!

ZAC.

For-se fi - ne porrà il cie - lo all'em - pio ar.

Pri la vi - ta...

Pri la vi - ta...

p

z

- di - re: di Si - on sulle ro - vi - ne lo stra -

12

ff

z

- nier non po - se - rà. Questa pri - ma fra le As -

p

(Consegnando Fenena ad Ismaele)

z

- si - re a te fi - - - do.

f

Oh Di - o, pie - tà!

f

Oh Di - o, pie - tà!

f

Oh Di - o, pie - tà!

Hap

ff

ZAC.

ALLEGRO

13

Co.me not . . . te a sol ful-

ALLEGRO

z

- gen . . . te, co.me pol . . . ve in predaal ven . . . to, spa.ri-

z

- ra . . . i nelgranci-men . . . to, Dio di Be . . . lo..... men . . . zo-

z

- gner. Tu d'A-bra . . . mo lddio pos - sen - te, a pu-

Z
- gnar con noi, con noi di scen - di, ne' tuoi ser - - vi un sof - fio ac -

C
O
R
O
Ne' tuoi ser - - vi un sof - fio ac -

Ne' tuoi ser - - vi un sof - fio ac -

14 Ne' tuoi ser - - vi un sof - fio ac -

Z
- cen - di chedia mor - te al - lo stranier, ne' tuoi ser - vi un soffio ac -

- cen - di chedia mor - te...

- cen - di chedia mor - te...

- cen - di chedia mor - te...

Z

- cen - di che dia mor - te al - lo stra - nie - ro, ne' tuoi

Z

ser - vi un sof - fio ac - cen - di che dia mor - te,

Z

che dia mor - te allo stranier.

O

Co - me notte a sol ful - gen - te, co - me polve in preda al

R

Co - me notte a sol ful - gen - te, co - me polve in preda al

O

Co - me notte a sol ful - gen - te, co - me polve in preda al

C

Co - me notte a sol ful - gen - te, co - me polve in preda al

15

ff

ven - to, spa - ri - rai nel gran ci - men - to, Dio di Be - lo men - zo -

ven - to, spa - ri - rai nel gran ci - men - to, Dio di Be - lo men - zo -

ven - to, spa - ri - rai nel gran ci - men - to, Dio di Be - lo men - zo -

- gner, spa - ri - ra - - i, spa - ri - ra - - i, Dio di Be - lo men - zo -

- gner, spa - ri - ra - - i, spa - ri - ra - - i, Dio di Be - lo men - zo -

- gner, spa - ri - ra - - i, spa - ri - ra - - i, Dio di Be - lo men - zo -

- gner, Dio di Be - lo men - zo - gner.

- gner, Dio di Be - lo men - zo - gner.

- gner, Dio di Be - lo men - zo - gner.

ZAC.

ALLEGRO

16 Co-me not - - te a sol ful-

ALLEGRO

- gen - - te, co-me pol - - ve in predaal ven - to, spari-

- ra - - i nelgranci men - - to, Diodi Be - lo..... men - zo -

- gner. Tu d'A-bra - mo lddio pos - sen - te, a pu -

Z - gnar con noi, con noi di_scen_di, ne' tuoi ser - - vi un soffio ac -

C O R O

Ne' tuoi ser - - vi un soffio ac -

Ne' tuoi ser - - vi un soffio ac -

Ne' tuoi ser - - vi un soffio ac -

17

Z - cen - di che dia mor-te al-lo stra-nier, ne' tuoi ser -vi un soffio ac -

- cen - di che dia mor-te...

- cen - di che dia mor-te...

- cen - di che dia mor-te...

- cen - di che dia mor-te...

- cen - di che dia morte al - lo stra-nie-ro, ne' tuoi ser -vi un sof - fio ac -

Z

- cen - di che dia mor - te, che dia mor.te allo stra -

PIÙ MOSSO

Z

- nier, sì, che di - a

Che dia mor - te, che dia mor - te,

Che dia mor - te, che dia mor - te,

18

Che dia mor - te, che dia morte,

PIÙ MOSSO

Z

mor - te, che dia mor - te al - lo stra.nier,

mor - te al - lo stra.nier, che dia mor -

mor - te al - lo stra.nier, che dia mor -

mor - te al - lo stra.nier, che dia

z

si, che di - a mor - te, che dia mor - te

- te, che dia mor - te, mor - te

- te, che dia mor - te, mor - te

mor - te, che dia morte, mor - te

al - lo stra - nier, mor - te, mor - te, mor - - -

al - lo stra - nier, mor - te, mor - te, che di - a

al - lo stra - nier, mor - te, mor - te, che di - a

al - lo stra - nier, mor - te, mor - te, che di - a

al - lo stra - nier, mor - te, mor - te, che di - a

al - lo stra - nier, mor - te, mor - te, che di - a

al - lo stra - nier, mor - te, mor - te, che di - a

z

te.

mor - te al - lo stra - nier.

mor - te al - lo stra - nier.

mor - te al - lo stra - nier.

19

dimi

nuen

p

pp

ff

RECITATIVO E TERZETTINO

ABIGAILLE, FENENA ED ISMAELE

ALLEGRO

p *cres.*

ISM.

f

Fe-

FEN.

Nel dì della ven-det.ta chi mai d'amor parlò?

- nena!!! O mia di-let.ta! Misera! oh

p

AND^{te} CANTABILE

20

AND^{te} CANTABILE

p a tempo

co - me più bel - la or ful - gi agli occhi miei d'al-lo - ra che in Babi -

I

dim.

- lo - nia ambasciator di Giudaio ven - ni! Me trae vi dallapri -

Mosso

I

- gion contuo gra.ve pe.riglio, nè ti commosse l'invido e cru.de.le vi.gilar di tua

FEN.

I

Deh! che rimembri!... Schiava or quison

suora, che me d'amor fu.rente perse.gui.tò!...

F

i - ol... Misero!... Infrangi ora un sacro do.

I

Ma schiuderti cammino io voglio a li.bertà!

p

F
-ver!

I
Vie-ni!.. Tu pu-rel'infrange-vi per me... Vie-ni! il mio pet - to a te la

I
stra - da, il mio pet - to a te la strada schiude - rà fra mil-le...

ALLEGRO

21 *p* *cres.* *f*

ABIGAILLE (Entra colla spada alla mano Abigaille, seguita da guerrieri babilonesi celati in ebraiche vesti)

(Abigaille s'arresta improvvisamente nell'accorgersi dei due amanti, indi con amaro sogghigno dice ad Ismaele)

FENENA
Guerrieri, è preso il tem - pio!..

ISM.
(atterriti) Abi - ga - il - le!!
Abi - ga - il - le!!

22 *LENTO*

ff *p*

ABI. *a piacere* (a Fenena)

Pro - de guerrier!.. d'a - more co - noscitu sol l'armi? D'as -

A (contra)

- si - radonnain core empia talfiam - maor parmi! Qual Dio vi

A *ALLEGRO*

sal - - va? Ta - - - lamo la tomba a vo - i sa -

23 *ALLEGRO*

A *con forza*

- rà... di mia ven - det - ta il ful - mine su voi so -

A

- spe - - - - so, sospe - - - - so è

ff

A

già!

ff *p*

24

ANDANTE

allarg.

ANDANTE

ABI. (Si avvicina ad Ismaele, e gli dice sotto voce)

A

25

p

Io t'a - ma - va!... il regno, il co - re peltuo

A

co - re io dato a - vre - il! U - na fu - ria è quest'a -

p

A

dolce

- more, vi - - ta o morte, vi - tao morte ei ti può dar. Ah!..... se

col canto

A

ISM.

m'ami, ancor potrete..... il tuo popol, il tuo po-po-lo sal - var!

26

Ah no!.. la

I

vi - ta io t'abban-do - no, mail mio co - re..... nol pos -

I

- s'i - o; di mia sor - te io lie-to sono, ma io per

ABI.

FEN.

Io t'amava! *dolciss.*

Ah! già t'in vo - co, già, ti

me no, no per me non so tre - mar.

27 *p* *dolciss.*

U - na fu - ria è questo a - mo - re...

sen - to, Dio ve - ra - ce d'I - sra - el - lo: non per

Ma..... ti

Io t'a - ma - va!

me nel fier ci - men - to ti com - mo - va il mio pre -

pos - sa il pian.to mi - o pel mio po - po - lo par -

A
 Ah!..... se m'a - mi,..... an - cor po - trei

F
 - gar. Sol pro -

I
 - lar.

A
 sal - - - var, ah!..... il tuo

F
 - teg - gi il mio fra - tel - lo, e me dan - - - na

I
 Sol ti pos - sai pian - to..... mi - - - o

A
 po - - - polo sal - var!

F
 a ia - gri - mar! Sol pro - teg - gi il mio fra -

I
 ah sì par - lar! Sol ti

28

A sal - - var, ah!..... il tuo po - - po.lo sal -
 F - tel - lo, e me dan - - na a lagrimar,
 I pos - sai pian - to mi - - o ah sì parlar,

A - var, sal - - - var,
 F e me..... dan - na a la - gri - mar, e me
 I ah pel mio po - po.lo par - lar, ah pel mio

A sal - - var, ah sì salvar, ah sì, ah sì sal - var!
 F dan - na a lagrimar, a lagrimar, ah!
 I po - polo ah sì parlar, ah sì, ah sì par - lar!

Verdi
Nabucco
Act IV

APPARTAMENTO NELLA REGGIA COME NELLA PARTE SECONDA

PRELUDIO, SCENA ED ARIA

NABUCCO

seduto sopra un sedile, trovasi immerso in profondo sopore

Ноты с сайта - www.notarhiv.ru

ALLEGRO **Нар** *f* *p*

ANDANTE *p dolce*

NABUCCO (svegliandosi ansante)

4

Son pur queste mie membra!... Ah! fra le

selve non scorrea a ne - lando quasi fie - rainse - guita?

(applausi al di fuori)

Ah sognoei fu... ter - ri - bil so - gno!

ALL.^o MOD.^{to} ASSAI

BANDA INTERNA

Or ecco, il grido di guerra!... Oh la mia spada! Il mio destrier, che alle battaglie a -

- ne - la co - me fanciulla a danze! Oh prodi miei!... Sion -

N

- ne, la super - ba cit - ta - de, ec - co tor - reggia... sia no - stra, ca - dai

N

ce - nere! Oh sulle

CORO INTERNO

Fe - ne - na!

6 *ALL.^o MOD.^o ASSAI*

p **MARCIA FUNEBRE**
BANDA INTERNA

N

labbra de' miei fi - di il nome della fi - glia ri - suo - na!

(s'affaccia alla loggia)

N

Ecco! El - la scorre tra le fi - le guerriere! Ohimè!... tra - veg - go?

Harp

N

Perchè le mani di ca - tene ha cinte?..... Piange!...

(il volto di Nabucco prende una nuova espressione; corre alle porte, e trovatele chiuse, grida)

CORO INTERNO (Fe - ne - na a mor - te!)

(Fe - ne - na a mor - te!)

ORCH. 7

f ALLEGRO

NAB.

Ah, pri - gio - nie - ro io

(ritorna alla loggia, tiene lo sguardo fisso verso la pubblica via, indi si tocca la fronte ed esclama)

N

so - no! Di - o de - gli E -

P leggerissimo

N
- brei. per do - no!

8

ANDANTE

N

LARGO (s'inginocchia)

9 LARGO

Di - o di...

N

Giu - da!... l'a - ra, il tem - pio a te.....

N

sa - cro, a te sa - cro, sor - ge ran - no... deh..... mi

N

to - gli, mi to - gli a tanto af - fan *allarg.* no, deh mi to gli a tanto af -

10

col canto a tempo

lunga. *sotto voce*

N
- fan - no ei mie - i ri - tiei miei ri - ti strugge - rò. Tu m'a -

N
- scol - - - ti!... Già dell' em - - - pio ri - schia -

N
- ra - - - ta è le - gra men - te! ah!.....

cres. *dim.* *col canto*

N
Dio vera - ce, omni - pos - sen - te, a - do - rar - ti, a - dorar - ti ognor sa -

11 *p* *col canto*

N
- prò, a - do - rar - ti ognor saprò, a - do - rar - - - ti o - gnor sa -

(si alza e va per aprire con violenza la porta)

ALLEGRO

N

- prò.

12 ALLEGRO

Por.ta fa -

N

- tal, oh t'a_pri-ra - il...

p

cres.

ABD.

Signore, ove corri? Uscir tu brami per -

Mi la - scia...

ff

A

- chè s'insulti alla tu_a men_te of_fe_sa?

CORO DI GUERRIERI

Oh noi tut - ti qui sia_moin tua di -

Oh noi tut - ti qui sia_moin tua di -

f

NAB. (ad Abdallo)

Che parli tu?... La mente or più non è smarri.ta... Abdallo, il brando, il brando,
- fe - sa!
- fe - sa!

p

This section features a vocal line for Nabucco in bass clef and a piano accompaniment in bass clef. The vocal line has a melodic contour with some chromaticism. The piano part provides harmonic support with chords and some movement in the bass line.

ABD. (sorpreso e con gioia)

Per acquistare il soglio ecco lo, o re!..
mi_ò... Salvar Fenenaio voglio.

f

This section features a vocal line for Abdallo in bass clef and a piano accompaniment in bass clef. The vocal line is more rhythmic and expressive. The piano part is more active, with chords and some movement in the bass line.

13 ALLEGRO

f

This section is a piano accompaniment for the final part of the scene. It features a complex rhythmic pattern in the bass line and chords in the treble line. The tempo is marked ALLEGRO.

ABD. coi Tenori

14

CORO DI GUERRIERI

Ca_dran,..... cadranno i perfidi come lo_

Ca_dran,..... cadranno i perfidi come lo_

- cu - ste, locuste al suo - lo! per te..... vedrem ri_ful_gere sovra l'As.

- cu - ste, locuste al suo - lo! per te..... vedrem ri_ful_gere sovra l'As.

NAB.

O prodi miei, se_guite mi,

- si - ria, l'Assiria il sol!

- si - ria, l'Assiria il sol!

15

NAB.

s'a - pre alla mente il gior. no; ar - do di fiamma insoli - ta,

re..... dell'Assiria io tor - no! di que - - sto brando al

ful - mine cadranno gli em - pi, cadranno al suo - lo;

tut - to..... vedrem ri - ful - gere dimia co - ro - na co - ro - na al

Harp

N
sol, vedrem ri-ful-ge-re di mi-a coronaal

ABD. coi Tenori

CORO DI GUERRIERI Per te vedrem, vedrem ri-ful-ge-re,

Per te vedrem, vedrem ri-ful-ge-re,

ff 16

N
sol, vedrem tutto ri-ful-ge-re di mi-co-ro-na al sol, di mi-a co-

per te,

per te,

p

N
-ro-na, co-ro-na al sol, vedrem tut-to ri-ful-ge-re di mi-a co-ro-na al

per te, per te,

per te, per te,

N
sol, di mia co - rona, corona al sol, ah!..... dimia co - ro - naal

per te, per te, per te ve - drem,

per te, per te, per te ve - drem,

ff

N
sol, an - diam, vedrem ri - ful - - gere di

vie - ni, vie - ni, vedrem ri - ful - ge - re

vie - ni, vie - ni, vedrem ri - ful - ge - re

17

N
mia coro - na al sol, an - diam, vedrem ri -

so - vra l'Assi - ria il sol, vie - ni, vie - ni, vedrem ri -

so - vra l'Assi - ria il sol, vie - ni, vie - ni, vedrem ri -

N

- ful - - gere di mia co - ro - na al sol, an - - - -
- ful - gere so - vra l'Assi - ria il sol, andiam. an - diam, andiam, an -
- ful - gere so - vra l'Assi - ria il sol, andiam, an - diam, andiam, an -

8

N

- diam.
- diam.
- diam.

18

V. cello
V. viola

ORTI PENSILI COME NELLA PARTE SECONDA.

Il sacerdote di Belo è sotto il peristilio del tempio presso di un'ara espiatoria, a' lati della quale stanno in piedi due sacrificatori armati di asce. Una musica cupa e lugubre annuncia l'arrivo di Fenena e degli Ebrei condannati a morte; giunta Fenena nel mezzo della scena, si ferma e s'inginocchia davanti a Zaccaria.

MARCIA FUNEBRE E PREGHIERA

FENENA

ALL.^o MODERATO ASSAI

BANDA

f

ZACCARIA *Recit.^{vo}*

19 Va: la pal-ma del mar-ti-rio, va, con-qui-sta, o gio-vi-net-ta; troppo

Recit.^{vo}

p

z lun-go fu l'e-si-glio; è tua pa-tria il ciel!... t'af-fret - - ta!

FENENA

cantabile

20 *ANDANTE*

Oh di - schiu - soèil fir - ma -

- men - - to! Al Si - gnor lo spir - to..... a -

- ne - la... Ei m'ar - ri - de, cen - to e cen - to gau - di e -

21

- ter - ni a me..... di - sve - la! O splendor..... degl'a - stri, ad -

- di - o! Me di lu - ce ir - ra - dia Id -

con enfasi

F

- di - - o!..... Già dal frat, che qui..... ne im -

F

- piom - ba, fug - ge..... l'al - ma, fug - ge.....

The second system continues the vocal line with 'piom - ba, fug - ge..... l'al - ma, fug - ge.....'. The piano accompaniment maintains the rhythmic pattern from the first system, with some harmonic changes in the treble line.

F

l'al - - ma e vo - - la al ciel! fug - ge l'al - ma e vo - la al

The third system features the vocal line singing 'l'al - - ma e vo - - la al ciel! fug - ge l'al - ma e vo - la al'. The piano accompaniment continues with the same rhythmic motif, providing a steady accompaniment for the vocal line.

F

ciel! e..... vo - la e..... vo - la al.....

F

ciel! fug - ge l'al - ma e vo - la al ciel!..... e vo - la al ciel!

The fifth system concludes the vocal line with 'ciel! fug - ge l'al - ma e vo - la al ciel!..... e vo - la al ciel!'. The piano accompaniment continues with the rhythmic pattern, ending with a final chord.

FINALE QUARTO

ANNA e FENENA
 ISMAELE
 ZACCARIA
 C O R O
 C O R O
 C O R O DI EBREI

Qual
 Qual
 Qual
 Qual
 Qual
 Qual

Vi - va Na - buc - co Qual

22

ALLEGRO
ff

A F
 I
 Z

gri - do è que - sto!
 gri - do è que - sto!
 gri - do è que - sto!
 gri - do è que - sto!
 gri - do è que - sto! (DI DENTRO)
 gri - do è que - sto! Vi - va Na -

ZAC.

Si com - pia il ri - - to!

- buc - co!

(Nabucco accorrendo con spada sguainata, seguito da Guerrieri e da Abdallo)

NAB.

Em - pj, fer - ma - te! L'i - dol fu - ne - sto, guerrier, fran -

(L'idolo cade infranto da sè)

- ge - te qual polve al suol.

ANNA

FENENA

Di - vin pro - di-gio!

ISMAELE

Di - vin pro - di-gio!

NABUCCO

Di - vin pro - di-gio!

largo a piacere

Ah tor-na Israel - lo, torna al-le

ZACCARIA

Di - vin pro - di-gio!

Di - vin pro - di-gio!

Di - vin pro - di-gio!

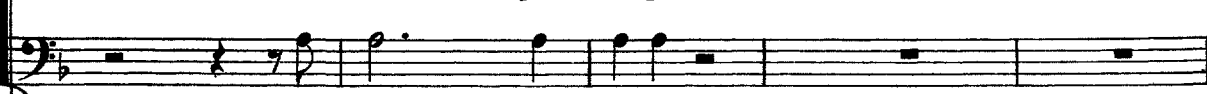

Di - vin pro - di-gio!

N

gio-ie, al-le gioie del patri-o suol! Sorga al tuo Nu - me tem-pio no -

N

ALLEGRO

- vel - lo... Ei so - lo è gran - de, è forte, è for.te Ei **24** sol! L'empio ti -

ALLEGRO

N

- ran - no Eife' demen - te, del re pen - ti - to diè pace al sen... d'Abi - ga -

N

- il - le turbò la men - te, sì che l'i - ni - qua bebbe il ve - le - no! Ei so - lo è **25**

largo a piacere

col canto

N

gran - de, è for.te Ei sol!..... Fi - glia, a - do - riam - lo pro - strati al

ALLEGRO

N

26 suol.

ff ALLEGRO

ADAGIO

ANNA

ff Im - men - so Je - o - vha, *ff* Chi non è pol - vere

FENENA

ff Im - men - so Je - o - vha, *pp* chi non ti sen - te? *ff* Chi non è pol - vere *pp* in - nan - zia

ISMAELE

ff Im - men - so Je - o - vha, *pp* chi non ti sen - te? *ff* Chi non è pol - vere *pp* in - nan - zia

ABDALLO

ff Im - men - so Je - o - vha, *ff* Chi non è pol - vere

NABUCCO

ff Im - men - so Je - o - vha, *pp* chi non ti sen - te? *ff* Chi non è pol - vere *pp* in - nan - zia

ZACCARIA

ff Im - men - so Je - o - vha, *pp* chi non ti sen - te? *ff* Chi non è pol - vere *pp* in - nan - zia

GRAN SACERDOTE

ff Im - men - so Je - o - vha, *ff* Chi non è pol - vere

ADAGIO

ff Im - men - so Je - o - vha, *ff* Chi non è pol - vere

ff Im - men - so Je - o - vha, *ff* Chi non è pol - vere

ff Im - men - so Je - o - vha, *ff* Chi non è pol - vere

27

ADAGIO

ff Pianoforte a piacere *pp* *ff* *pp*

A Je.ovha, Je.ovha, ah! im -
 F te? Je.ovha, Je.ovha, ah! im -
 I te? Je.ovha, Je.ovha, ah! immenso im -
 A Je.ovha, Je.ovha, ah! im -
 N te? Je.ovha, Je.ovha, ah! immenso im -
 Z te? Immenso Je.ovha, chi nonti sente? Chi non è polvere in_nanzia
 S Je.ovha, Je.ovha, ah! im -
 Je.ovha, Je.ovha, ah! im -
 Je.ovha, Je.ovha, ah! im -
 Je.ovha, Je.ovha, ah! im -

A
- men - so. Tu vibril

F
- men - so Je - o - vha. Tu spandiun' i - ri - de?.. Tut - to è ri - den - te. Tu vibril

I
- men - so Je - o - vha. Tu spandiun' i - ri - de?.. Tut - to è ri - den - te. Tu vibril

A
- men - so Je - o - vha. Tu vibril

N
- men - so Je - o - vha. Tu spandiun' i - ri - de?.. Tut - to è ri - den - te. Tu vibril

Z
te, innanzia te? Tu spandiun' i - ri - de?.. Tut - to è ri - den - te. Tu vibril

S
- men - so Je - o - vha. Tu vibril

- men - so Je - o - vha. Tu vibril

- men - so Je - o - vha. Tu vibril

- men - so Je - o - vha. Tu vibril

ff *pp*

ff *dim.* *pp* *>p* *>p*

A ful - mine? l'uom più non è. Je.ovha, Je.ovha,

dim. *pp* *p* *>p* *>p*

F ful - mine? l'uom più non è. Je.ovha, Je.ovha,

ff *dim.* *pp* *>p* *>p*

I ful - mine? l'uom più non è. Je.ovha, Je.ovha,

dim. *pp* *>p* *>p*

A ful - mine? l'uom più non è. Je.ovha, Je.ovha,

dim. *pp* *>p* *>p*

N ful - mine? l'uom più non è. Je.ovha, Je.ovha,

dim. *pp* *>* *>*

Z ful - mine? l'uom più non è. Immenso Je.ovha, chinonti sente? Chinonè

dim. *pp* *>p* *>p*

S ful - mine? l'uom più non è. Je.ovha, Je.ovha,

dim. *pp* *>p* *>p*

ful - mine? l'uom più non è. Je.ovha, Je.ovha,

dim. *pp* *>p* *>p*

ful - mine? l'uom più non è. Je.ovha, Je.ovha,

dim. *pp* *>p* *>p*

ful - mine? l'uom più non è. Je.ovha, Je.ovha,

ff *dim.* *pp* *p* *p*

(si alzano)

ff

A ah im_men - - - so

F ah im_men - so Je - o - vha

I ah immenso im_men - so Je - o - vha

A ah im_men - so Je - o - vha

N ah immenso im_men - so Je - o - vha

Z polvere in_nan_zia te, di_nan - zia te?

S ah im_men - so Je - o - vha

ah im_men - so Je - o - vha

ah im_men - so Je - o - vha

ah im_men - so Je - o - vha

ah im_men - so Je - o - vha

28

ff

ADAGIO

NAB.

(entra Abigaille sorretta da due guerrieri)

Oh! chi vegg' i-o?

pp

La mi.se.ra a

pp

La mi.se.ra a

pp

La mi.se.ra a

ADAGIO

p
a piacere

ABI. (a Fenena)

AND^{te} MOD^{to}

Su me... morente... e -

che si tragge or qui?

che si tragge or qui?

che si tragge or qui?

29 *AND^{te} MOD^{to}*

secondando il canto

p sotto voce

Harp

AB

- sa - ni me... di - scen - da... il tuo per - do - no! Fe -

AB

- ne - na! io fui col - pe - vo - le... pu - ni - ta or ben ne

The second system of music continues the vocal line and piano accompaniment. The vocal line has lyrics: "- ne - na! io fui col - pe - vo - le... pu - ni - ta or ben ne". The piano accompaniment maintains the same rhythmic pattern.

(ad Ismaele)

AB

so - no! Vie - ni!.. costor sa - ma - va - no.....

(a Nabucco) *allarg.*

AB

fi - dan lor spe - me in te!.. Or... chi mi to - glie al

AB

fer - reo pondo del mio de - lit.to! Ah! tu di -

AB

- ce - sti, o po - polo: Sol - le - - va Id -

30

AB

- di - - o, sol - le - - va Iddio l'af -

CORO DI EBREI

Sol - le - - va Iddio l'af -

Sol - le - - va Iddio l'af -

Sol - le - - va Iddio l'af -

AB

- flit - - to. Te chiamo... o Di - o... te ve - nero..... non male.

- flit - - to.

- flit - - to.

- flit - - to.

AB

- di - re, non ma - ledi - re a me..... non male -

Solle - va Iddi - o.

Solle - va Iddi - o.

Solle - va Iddi - o.

(cade e muore)

allarg.

ALLEGRO

AB

- di_re, non male_di_re, non maledi_re a me.

ZACC.

Ser_ven - do a

Cadde!

Cadde!

Cadde!

31

pp

allarg. colla parte

ff

ALLEGRO

Z

Je - ovha sa_rai de' re - giil re!...

Fine dell' Opera