

Verdi
Giovanna d'Arco
Act II

PIAZZA IN REMS

Sul davanti a sinistra s'innalza la cattedrale dedicata a S. Dionigi. La scena è ingombra di popolo.

GRAN MARCIA TRIONFALE

ALL^o VIVO

Harp *ff* (Banda interna)

Soprani

Tenori

Bassi

CORO DI POPOLO

Dal Cielo a noi chi vie-ne fran-gen-do le ca-te-ne?

Dal Cielo a noi chi vie-ne fran-gen-do le ca-te-ne?

Dal Cielo a noi chi vie-ne fran-gen-do le ca-te-ne?

(Orchestra)

ff

Vi - va la mi - ra ver - gine che l'An - glia de - bel - lò!

Vi - va la mi - ra ver - gine che l'An - glia de - bel - lò!

Vi - va la mi - ra ver - gine che l'An - glia de - bel - lò!

Pa - ri al subli - me e - ven - to

Pa - ri al subli - me e - ven - to

Pa - ri al subli - me e - ven - to

on - de fu l'uom re - dento, fia sa - cro il dì che un po - polo dal

on - de fu l'uom re - dento, fia sa - cro il dì che un po - polo dal

on - de fu l'uom re - dento, fia sa - cro il dì che un po - polo dal

(Qui il popolo vien diviso dai soldati, che sostano in due ale. Cessato il canto, aprono la mossa i suonatori, poi vengono fanciulle vestite di bianco, poi gli araldi, indi gli alabardieri. Dietro a questi i paggi, magistrati, marescialli, grandi, cavalieri e dame, deputati, ecc. Finalmente Giovanna colla bandiera, ed il Re sotto un baldacchino portato da sei baroni. Cortigiani, servitori, e soldatesca chiudono la processione.)

fan - gosi le - vò.

fan - gosi le - vò.

fan - gosi le - vò.

(Orchestra)
ff *pp*

Vi - - va

Vi - - va

Vi - - va

Vi - va!

Vi - va!

Vi - va!

- System 2:** Continues the accompaniment with some melodic movement in the right hand.
- System 4:** Features complex chordal textures and triplets in both hands.
- System 5:** Includes a section with a dashed line above the right hand, indicating a specific phrasing or articulation.
- System 6:** Continues with complex textures and slurs.
- System 7:** Ends with a section marked *rit.* (ritardando) in the right hand.

Vi - va!

Vi - va!

Vi - va!

Vi - va!

ff

vi - va!

vi - va!

vi - va!

The third system features the vocal parts re-entering with the lyrics "vi - va!". The piano accompaniment continues with similar rhythmic patterns.

vi - va!

The fourth system shows the piano accompaniment with more complex melodic lines in the right hand, including slurs and grace notes. The left hand continues with chordal accompaniment.

vi - va!

vi - va!

vi - va!

The fifth system features the vocal parts with the lyrics "vi - va!". The piano accompaniment is simpler, focusing on harmonic support.

vi - va!

The sixth system shows the piano accompaniment with a melodic line in the right hand that includes slurs and grace notes. The left hand plays chords with triplets.

vi - va!
vi - va!
vi - va!

vi - va! vi - va vi - va vi - va vi -
vi - va! vi - va vi - va vi - va vi -
vi - va! vi - va vi - va vi - va vi -

- va! vi - va!
- va! vi - va!
- va! vi - va!

vi va!
vi va!
vi va!

vi - va vi - va vi - va vi - va!
vi - va vi - va vi - va vi - va!
vi - va vi - va vi - va vi - va!

Third system of the musical score. The right hand has a melodic line with a fermata. The left hand has a bass line with triplets and a fermata.

Fifth system of the musical score. The right hand has a melodic line with a fermata. The left hand has a bass line with triplets.

Sixth system of the musical score. The right hand has a melodic line with a fermata. The left hand has a bass line with triplets.

SCENA E ROMANZA

GIACOMO

RECITATIVO

GIACOMO

Ec-co il luo - go e il mo-men-to! Io qui di

Gia.

pa-dre tut-te le fi - bre de - ter - go, e del Si-gnor cruc-

Gia.

-cia - to or ful - mi-ne di - ven-to.

Gia.

Lo - de, io - de a lui si - a, che al di se -

Gia. *fi - - glia... do - vea chiu - der - mi le*

Gia. *ci - - glia... or co - ste - i... cru - de - le af -*

Gia. *- fan - nol..... vengo io stes - so, or costei.... vengo io stesso ad ac - cu -*

con forza *con dolore*

Gia. *- sar. Di ver - go - gna di vergogna e di do -*

p

Gia. *stentate*
 dan - - no quella misera sot_trar, quel - la mi - se - ra sot -

Gia.
 - trar! ah!..... quella misera sot_trar, possa ah possa quella misera sot -

Gia. *p*
 - trar! pos - sa ah pos - sa quel - la mi - se - ra... sot_trar! ah!.....

Gia. *accel.*
 quella misera sot - trar.

FINALE SECONDO

(Squillo di trombe dal tempio, alle quali succede il seguente Inno)

ALI? MAESTOSO

f m.s.

CORO INTERNO

Soprani
 Tenori
 Bassi

mf

Te, Dio, lo-di-àm, te confessar n'è van-to,

Te, Dio, lo-diam, te confessar n'è van-to,

Te, Dio, lo-diam, te confessar n'è van-to,

mf *f*

Si-gnor pos-sen-te del-l'e-te-ree squadre; fin che pen-sier ha

mf *f*

Si-gnor pos-sen-te del-l'e-te-ree squadre; fin che pen-sier ha

mf *f*

Si-gnor pos-sen-te del-l'e-te-ree squadre; fin che pen-sier ha

l'alma, il labbro ha canto: p con u_mil cor t'in_vo_cheremo, o Pa_dre! ff O_

l'alma, il labbro ha canto: p con u_mil cor t'in_vo_cheremo, o Pa_dre! ff O_

l'alma, il labbro ha canto: p con u_mil cor t'in_vo_cheremo, o Pa_dre! ff O_

_san_na ate, che vin_ci_tor di mor_te schiudi ai re_den_ti di

_san_na ate, che vin_ci_tor di mor_te schiudi ai re_den_ti di

_san_na ate, che vin_ci_tor di mor_te schiudi ai re_den_ti di

Sion le por - - - tel!

Sion le por - - - tel!

Sion le por - - - tel!

m. s.

GIACOMO

Compiuto è il ri_tol.. ai canti-ci di _ vi_ni-qua-le assistea co-

Gia.

_le-i?.. Nè il lo-co san-to terror le in-fuse?

Gia.

Ma il corteo giuli-vo e-sce, ed el-fa il pre-ce-de...

ALL.^o

mf

ALL.^o

Gia.

Al-la turba-ta a-ni-ma oh co-me tut-to rispon-de il

CARLO (Giovanna esce agitata, quindi Carlo coronato, il corteggio ed il popolo.)

ALL.^o

Gia. Non fuggir, don-
vol-to!

ALL.^o pp

c _zel-la! In-va-no cer-chi al merita-to o-
_maggio del tuo re, del tuo po-po-lo sot-
_trarti. Me-co plaudi-te, o gen-ti, a lei che n'ha re-

ff

C

_denti... io primo a te mi pro-stro, invi-a - ta del ciel.

Vi - va Gio.

Vi - va Gio.

Vi - va Gio.

p col canto

C

O mai due patroni ha

_van - na! vi - va la no - strare - den - tri - ce!

_van - na! vi - va la no - strare - den - tri - ce!

_van - na! vi - va la no - strare - den - tri - ce!

ff

c

Fran - cia. Al gran Dioni - gi fean sorger monumenti i padri

c

no - stri; ne i - mi - terem l'e - sem - pio...

c

Di - va don - zel - la, a - vrai tu pure un tem - pio.

GIACOMO (avanzandosi) *tutta forza*

La be.

f *ff*

Gia.

- stem - mia oh sper - da Id - di - o!.. di chi

GIOVANNA

(Scossa)

CARLO

Il pa - dre

Qual bal - danza!

Gia.

ma i tu cadi al piè!

Gio.

mi - o!

Ei suo padre!

C.

lunga

Gia.

M'odi, o re. Compa -

Ei suo padre!

Ei suo padre!

Ei suo padre!

Grandioso

Gia. 
 - ri - re il ciel m'ha stret - to quì del po - po - lo al co -

MODERATO

m.d. 
p

Gia. 
 - spet - to; cor di pa - dre e bianca te - sta da - ran

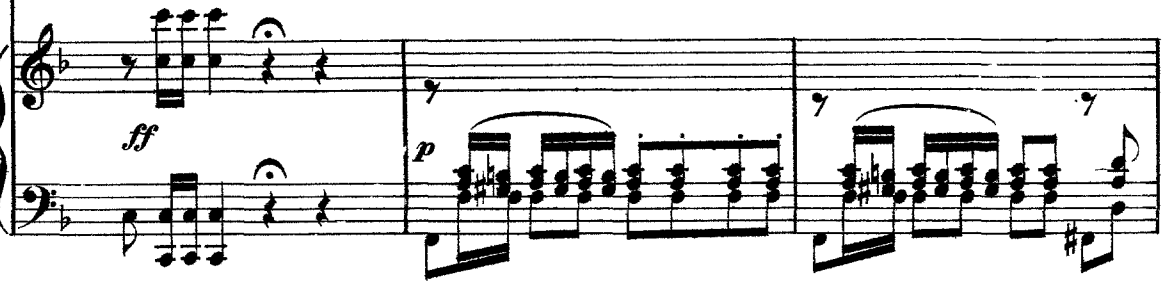
ff 
p

Gia. 
 fe - de a' det - ti miei. Ben co - no - sci la fo -

Gia. 
 - re - sta o - ve ap - par - ve a te co - ste - i... là, sua

Gia.

fe - de rin - ne - gata, que - sta fi - glia scia - gu -

Poco più Mosso
mf

Gia.

- ra - ta, a sú - perbia apren - do il se - no, per i -

Gia.

- ni - quo amor ter - re - no, sè dan - nan - do a eter - no

Gia.

scempio sè dan - nando a e - ter - no scem - pio sè dan -

ff

Gia. *cupo con terrore*

- nan - do a - ter - no scempio ah coi de - mo - ni pat - teg-

pp

Gia.

- giò.

Qua - le or - ror!

Qua - le or - ror!

Qua - le or - ror!

ff

Gia.

Re tra - di - to, or le - va un tem - pio...

ff

CARLO

Chemai nar_rò!

Qua - le or_ror! Qua - le or_ror!

Qua - le or_ror! Qua - le or_ror!

Qua - le or_ror! Qua - le or_ror!

dim.

C

Chemai nar_rò!

_ror! Qua - le or_ror.

_ror! Qua - le or_ror.

_ror!

pp

Che mai nar - rò!

-ror!

-ror!

pp

And.

Che mai nar - rò!

pp

Qua - - le or - ror!

pp

Qua - - le or - ror!

pp

And.

ANDANTE

GIACOMO

No! forme d'an - - ge -

ANDANTE

Vi - cino al

C
_lo non son la ve - sta d'un'alma

Gia.
termine re_sisti, o co - re...

Un gel trascorrere sento per l'ossa...

Un gel trascorrere

Un gel trascorrere sento per l'ossa...

C
re - pro_ba che Dio de_te -

Gia.
Sensi que - ta_tevi del ge - ni_to -

parmi da folgore l'alma per.

parmi da folgore

parmi da folgore l'alma per.

C *ff* *ppp*
 - sta! Qual sul la mi-se-ra gra-va pe-ri-glioi!
 Gia. *ff* *ppp*
 - re... Sol può la mi-se-ra quag-giù pu-ni-ta
 - cossa... Oh qual or-ri-bi-le squar-ciò mi-ste-ro!
 Oh qual or-ri-bi-le squar-ciò mi-ste-ro!
 - cossa... Oh qual or-ri-bi-le squar-ciò mi-ste-ro!
ff *ppp*

GIOVANNA

cantabile con semplicità

C *ff*
 L'a - ma - ro
 Il.....tuo con-si-glio ne ad-di-ta, o ciel o ciel.
 Gia. *ff*
 l'al - ma pen-ti - ta tor - na - re tor-nare al ciel.
 Sei s'ei disse il ve-ro ne ad-dita o ciel.
 Sei s'ei disse il ve-ro ne ad-dita o ciel.
 Sei s'ei disse il ve-ro ne ad-dita o ciel.
p

G
ca - li - ce som - messa io be - vo, nè man - do un

G
ge - mi - to nè un det - to e - le - vo... ch'ei si - a del -

G
- l'a - ni - ma vi - tal la - va - cro!

G
p sia fat - to il sa - cro vo - ler vo - ler del

ff

G. CARLO ciel ah vo - ler vo - ler del

ff

GIACOMO Qual sul - la mi - se - ra gra - va pe -

ff

Sol può la mi - se - ra quaggiù pu -

ff

Oh qual or - ri - bi - le squarcìo mi -

ff

Oh qual or - ri - bi - le squarcìo mi -

ff

Oh qual oh qual or - ri - bi - le squar - ciò squarcìo mi -

ff

Gio. ciel ah vo - ler vo - ler del

C. - ri - gliol il tuo con - si - glio ne ad - di ta o

Gia. - ni - ta l'alma pen - ti - ta tor - na - re al

- ster! s'ei dis - se il ve - ro ne ad - di ta, o

- ster! s'ei dis - se il ve - ro ne ad - di ta, o

- ster! s'ei disse il ve - ro ne ad - di - ta, o ciel ne ad - di ta, o

Gio. *mp* ciel vo-ler del ciel sia fatto il sacro il sa- cro vo- ler del ciel. *allarg.*

C. ciel..... il tuo con- sigio ne addi- ta, o ciel o ciel.

Gia. *mp* ciel tornare al ciel l'alma pen- ti - ta tor- nare al ciel al ciel. al

ciel.

ciel.

ciel.

mp

Cantabile

Gio. E a - ma - ro ca - li - ce

C. No! for - me d'an - ge - lo

Gia. ciel, tor - - -

Un gel tra - scorre - re un gel tra -

Un gel trascorre - re un gel trascorre - re

p

Harp

Gio. som - mes - sa io be - vo,

C non son la ve - sta

Gia. na - re al

scorre_re

sen.to per l'os.sa o qual o qual or.

par - mi parmi da fol.go.re l'alma percossa

Gio. nè man - do un ge - mi - to

C d'u - n'al - ma re - pro - ba

Gia. ciel tor -

un gel tra - scorre_re un gel tra -

- ri - bi - le

un gel trascorre_re un gel trascorre_re

Gio. nè un det - to e - le - vo...

C. che..... Dio de - te - sta!

Gia. - - - - - na - re al

scorre.re

sen.to per l'os.sa o qual o qual or.

par - mi parmi da fol.go.re l'alma percossa

Gio. ch'ei sia del - l'a - ni - ma

C. qual sul - la mi - se - ra

Gia. ciel l'al - ma pen -

o qual or - ri.bi.le

- ri - bi - le

o qual or - ri.bi.le o qual or - ri.bi.le squarciò mi

Gio. vi - tal la - va - cro!

C. gra - va pe - ri - gliol

Gia. - ti - ta ter - na - re al

o qual or - ri - bi - le

o qual or - ri - bi - le

- ste - rol o qual or - ri - bi - le squarcio mi.

Gio. sia fat - to il sa - cro vo -

C. il tuo..... con - si - glio ne ad -

Gia. ciel l'al - ma pen -

o qual or - ri - bi - le squarcio mi.

o qual or - ri - bi - le squarcio mi - ster s'ei disse disse il ver!

- ste - rol o qual or - ri - bi - le squarcio mi.

Gio. *ff* - ler vo - ler del ciel

C *ff* - di - ta o ciel o ciel il tuo..... consi

Gia. *ff* - ti - ta tor - na - re al ciel sol può la mi sera quag-

ff - ster! s'ei disse disse il ver il ver ne addita o ciel o qual..... orri

ff il ver ne addita o ciel o qual..... orri

ff - ster! s'ei disse disse il ver il ver ne addita o ciel o qual or - ri - bile squar.

Gio. *ff* si - a fat - to il

C *ff* - glio ne..... ad di - ta o ciel o

Gia. *ff* - giù quaggiù pu - ni - ta tor - nare al ciel al ciel al

ff - bi - le..... squarciò..... mi - ster s'ei dis - se il

ff - bi - le..... squarciò..... mi - ster s'ei dis - se il

ff - ciò squarciò mister squarciò mi - ster s'ei dis - se il

Gio. *pp* sa - cro vo - ler vo - ler..... del ciel
 C ciel ne ad - di - ta o ciel il tuo..... consi -
 Gia. *p* ciel tor - na - re al ciel l'alma pen - ti - ta tornare al
 ver ne ad - di - ta o ciel o qual..... orri -
 ver ne ad - di - ta o ciel o qual..... orri -
 ver ne ad - di - ta o ciel o qual or - ri - bi le squar -
pp
 Gio. *ff* si - - a fat - to il
 C - glione..... ad - di - ta o ciel o
 Gia. ciel tornare al ciel tornare al ciel! tor - na - re al
 - bi - le..... squarcio..... mi - ster! s'ei dis - se il
 - bi - le..... squarcio..... mi - ster! s'ei dis - se il
 - ciò squarcio mister squarcio mi - ster! s'ei dis - se il

Gio. *mp* sa - cro vo - ler..... del
 C ciel ne ad - di - ta o
 Gia. ciel tor - na - re al
 ver ne ad - di - ta o
 ver ne ad - di - ta o
 ver ne ad - di - ta o

Gio. *cres.* ciel del ciel del ciel del ciel del.....
 C *cres.* ciel o ciel o ciel o ciel o
 Gia. *cres.* ciel al ciel al ciel al ciel al
cres. ciel o ciel o ciel o ciel o
cres. ciel o ciel o ciel o ciel o
cres. ciel o ciel o ciel o ciel o

ALLEGRO

Gio. ciel.

C. ciel. (a Giovanna) Ti di_scolpa!

Gia. ciel.

ciel.

ciel.

ciel.

ALLEGRO

ff

ff

C. Le tue

pp Im_bian - - - ca e ta - cel!

pp Im_bian - - - ca e ta - cel!

pp Im_bian - - - ca e ta - cel!

pp

lunga

pro - - ve, o veglio au - da - ce?

(prende per mano la figlia)

Dim - mi in

Gia.

no - me del Dio vin - di - ce, non sa - cri - le - ga sei

Gia.

tu?..

Nè fa - vel - la!.. il ca - po a -

Nè fa - vel - la!.. il ca - po a -

Nè fa - vel - la!.. il ca - po a -

CARLO (a Giovanna)

So - lo un detto, e fian cre - den - ti.

Gia.

Di', per

- sconde!

- sconde!

- sconde!

Gia.

l'al - ma dei pa - ren - ti non sa - cri - le - ga sei

Gia.

tu?..

(con raccapriccio)

Non ri - sponde!.. non ri -

Non ri - sponde!.. non ri -

Non ri - sponde!.. non ri -

(con passione)

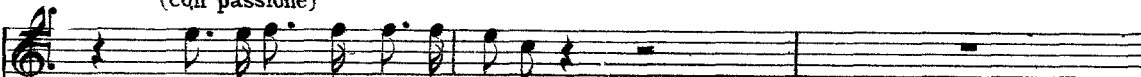
C.  Par-la, parla! (oh cie-co padre!)

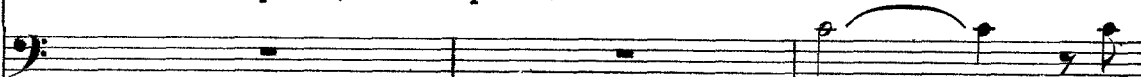
Gia.  Di' per

- spondel..

- spondel..

- spondel..

p

Gia.  l'al - ma di tua ma - dre, non sa - cri - le - ga sei

$b\bar{2}$ (tuono e lampi)

(terrore generale)

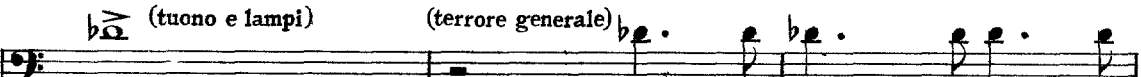
Gia.  tu?.. Ec - co il ciel per te lo at.

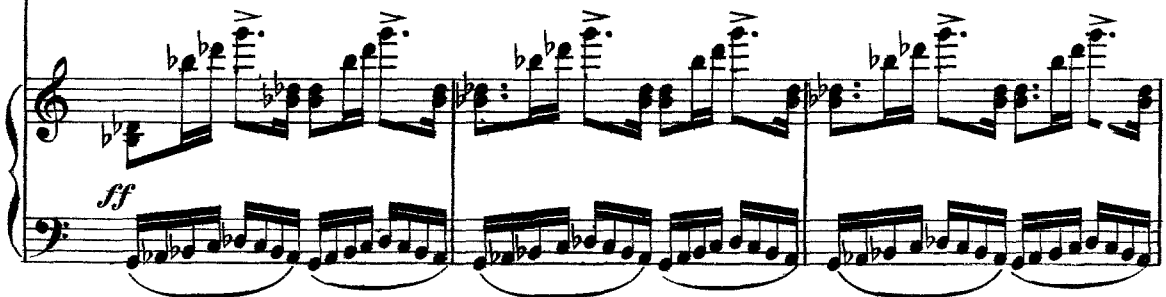

ff

Gius.

_te - sta.

f Sil.. la col - pa è ma - ni - fe - sta. L'empia

f Sil.. la col - pa è ma - ni - fe - sta. L'empia

f Sil.. la col - pa è ma - ni - fe - sta. L'empia

ta - ce... non lo ne - ga... via la stre - ga! via la

ta - ce... non lo ne - ga... via la stre - ga! via la

ta - ce... non lo ne - ga... via la stre - ga! via la

ff

CARLO

Ahi ta - ce - stil.. ed han cre -

stre - ga!

stre - ga!

stre - ga!

*p dim.**p*

C
 _du - to! Ma di Car - lo a_vrai l'a - iu - to. (con severità al re)

GIACOMO

So - lo a -

GIOVANNA

(piangendo)

Oh ge - ni -

Gia.
 _lu - to è nel Si - gnor... Vie - ni, o fi - glia!

ALL.^o VIVO

ff tor!

Fug - - gi, o don - na ma - le - det -

Fug - - gi, o don - na ma - le - det -

Fug - - gi, o don - na ma - le - det -

ALL.^o VIVO

ff

- - ta, e - - sci o - - mai da

- - ta, e - - sci o - - mai da

- - ta, e - - sci o - - mai da

que - ste mu - - ra,

que - ste mu - - ra,

que - ste mu - - ra,

CARLO

GIACOMO

O mai fer - ma, o cru - da
 Del sa - cri - le - go mi -
 pria che il cie - lo in sua ven -
 pria che il cie - lo in sua ven -
 pria che il cie - lo in sua ven -

C

Gia.

gen - te, su te gra - vi
 - sfat - to il ter - ro - re in
 - det - ta Fran - cia in - va - da
 - det - ta Fran - cia in - va - da
 - det - ta Fran - cia in - va - da

C
la sua pe - na! sem - pre ca - ra ed
Gia.
tut - ti ap - pren - di; ma del - l'a - ni -
di ter - ror, fug - gi,
di ter - ror, fug - gi,
di ter - ror, fug - gi,

C
in - no - cen - te fia la mi - se - ra al mio
Gia.
- ma il ri - scat - to t'of - fre, in de - gna, il ge - ni -
fug - gi, fug - gi,
fug - gi, fug - gi,
fug - gi, fug - gi,

Нар

GIOVANNA
ff ah!.....

COR.
ff.....

Gia.
ff.....

tor.
ff ah!.....

ah!.....

ah!.....

ff.....

Gio.
.....

C
.....

Gia.
.....

.....

.....

.....

.....

pp.....

pp sottovoce

Gio. ah!..... Con - tro l'a - ni - ma per -

G - cos - sa tuo - na tuo - na e - ter - na vo - ce; ma la

G col - pa fia - ri - mos - sa, fia pur - ga - ta nel do -

G - lor! Del - l'ac - col - to pen - ti - men - to ec - co

G
l'i - ri - de già sen - to... be - ne ven - ga la mia

G
cro - ce, io l'at - ten - do con a - mor:

CARLO *ff*
Que - sta por - po - ra re - ga - le, que - sto ser - to

Gia. *ff*
Vie - ni me - co al fa - tal luo - go, là t'at - ten - de ar -

ff
Che di - rà di noi la sto - ria? or chi ren - de a

ff
Che di - rà di noi la sto - ria? or chi ren - de a

ff
Che di - rà di noi la sto - ria? or chi ren - de a

C
Gia.

che mi va - le, se mi vin - ce, m'in - ca -
- den - te ro - go... vie - ni im - pa - vi - da l'a -
noi la glo - ria? don - na im - pu - ra don - na im -
noi la glo - ria? don - na im - pu - ra don - na im -
noi la glo - ria? don - na im - pu - ra don - na im -

C
Gia.

- te - na vil di po - po - lo fu - ror?
- scen - di, tor - ne - rai mia fi - glia al - lor!
- pu - ra, re - ca al - l'An - glia il tuo va - lor!
- pu - ra, re - ca al - l'An - glia il tuo va - lor!
- pu - ra, re - ca al - l'An - glia il tuo va - lor!

Gio. I - o l'at - ten - do l'at - ten - do

C. Se mi vin - ce m'in - ca - te - na vil di po - po -

Gia. Vie - nie impa - vi - da l'a - scen - di, tor - ne - rai mia

Don - na in - fa - me, don - na im - pu - ra re - ca al - l'An - glia il

Don - na in - fa - me, don - na im - pu - ra re - ca al - l'An - glia il

Don - na in - fa - me, don - na im - pu - ra re - ca al - l'An - glia il

Gio. con a - mor i - o - l'at - ten -

C. - lo fu - ror? se mi vin - ce, m'in - ca - te - na

Gia. fi - glia al - lor! vie - nie impa - vi - da l'a - scen - di,

tuo va - lor! don - na in - fa - me don - na im - pu - ra,

tuo va - lor! don - na in - fa - me don - na im - pu - ra,

tuo va - lor! don - na in - fa - me don - na im - pu - ra,

Gio. *do l'at - ten - do con a - mor.*

C
Gia. *vil di po - po - lo fu - ror? se mi*

tor - ne - rai mia fi - glia al - lor! vie - ni e im -

re - ca al - l'An - glia il tuo va - lor!

re - ca al - l'An - glia il tuo va - lor!

re - ca al - l'An - glia il tuo va - lor!

Gio. *vin - ce m'in - ca - te - na vil di po - po -*

C
Gia. *- pa - vi - da l'a - scen - di tor - ne - rai mia*

Fug - gi fug - gi fug - gi

Fug - gi fug - gi fug - gi

Fug - gi fug - gi fug - gi

The musical score is arranged in systems. The first system includes the vocal parts for Gio. and Gia., the C instrument, and the piano accompaniment. The lyrics are: Gio. Ah!... C - io fu - ror?... Gia. fi - glia al - lor!... The piano accompaniment features a prominent melodic line in the right hand and a supporting bass line in the left hand. The second system continues the vocal parts and piano accompaniment. The lyrics are: Gio. ah... C ah... Gia. ah... The piano accompaniment continues with similar textures. The third system includes the vocal parts and piano accompaniment. The lyrics are: Gio. ah... C ah... Gia. ah... The piano accompaniment continues with similar textures. The fourth system includes the vocal parts and piano accompaniment. The lyrics are: Gio. ah... C ah... Gia. ah... The piano accompaniment continues with similar textures.

Gio. *Con_tro l'a_ni -*

C *O mal fer_ma, o*

Gia. *Vie - -*

Che

Che

Che

p

Gio. *-ma per_cos_sa tuo_na, tuo_na, e_ter_na vo_ce;*

C *du_ra gen_te, su te gra_vi la sua pe_na!*

Gia. *-ni me_co al fa_tal luo_ -*

di_rà di noi la sto_ -

di_rà di noi la sto_ -

di_rà di noi la sto_ -

Gio. ma la col - pa fia ri - mos - sa, fia pur - ga - ta
 C. sem - pre ca - ra ed in - no - cen - te fia la mi - se -
 Gia. - go, là t'a - spet - ta ar - den -
 - ria? or chi ren - de a noi
 - ria? or chi ren - de a noi
 - ria? or chi ren - de a noi

Gio. nel do - lor! Del - l'ac - col - to pen - ti - men - to
 C. - ra al mio cor. Que - sta - por - po - ra re - ga - le,
 Gia. - te ro - go... vie - ni, im - pa -
 la glo - ria?.. don - na in fa -
 la glo - ria?.. don - na in fa -
 la glo - ria?.. don - na in fa -

Gio. *p*
 ec - co l'i - ri - de già sen - to... be - ne
 C
 que - sto ser - to che mi va - le, se mi
 Gia.
 - vi - - da l'a - - scen - - di
 - me, don - - na im - - pu - - ra,
 - me, don - - na im - - pu - - ra,
 - me, don - - na im - - pu - - ra,
 Gio.
 ven - ga la mia cro - ce, io l'at - ten - do
 C
 vin - ce, m'in - ca - te - na vil fu - ror?.....
 Gia.
 tor - - ne - - rai mia fi - -
 re - - ca al - - l'An - - glia il tuo.....
 re - - ca al - - l'An - - glia il tuo.....
 re - - ca al - - l'An - - glia il tuo.....
cres.

Gio. *ff*
 con a - mor..... ah..... l'at-

C.....
 fu - ror?..... se..... mi

Gia.
 - glia ai - lor..... tor - - - ne.

ff
 va - lor!..... re - - - ca al.

ff
 va - lor!..... re - - - ca al.

ff
 va - lor!..... re - - - ca al.

ff

Gio.
 - ten - - - do con..... a - mor.....

C
 vin - - - ce, m'in - - - ca - te - -

Gia.
 - rai..... mia fi - - - glia al - lor ah

ff
 - l'An - - glia il tuo..... va - lor!.....

ff
 - l'An - - glia il tuo..... va - lor!.....

ff
 - l'An - - glia il tuo..... va - lor!.....

ff

Gio.
 C
 Gio.
 Gio.
 C
 Gio.
 Gio.
 C
 Gio.

na vil..... di po - - po -
 tor - ne - rai mia fi - glia ah tor - ne -
 il..... tuo.....
 il..... tuo.....
 il..... tuo.....
 il..... tuo.....
 - lo..... fu - ror?..... mi vin - ce,
 - rai mia fi - - glia tor - -
 va - - - lor! il tuo
 va - - - lor! il tuo
 va - - - lor! il tuo

Gio. *-o l'at - ten - do..... con..... a - -*

C *m'in - ca - te - na vil di po - po - lo fu -*

Gia. *- ne - - rai mia fi - glia al - -*

il tuo il tuo va - -

il tuo il tuo va - -

il tuo il tuo va - -

Gio. *- mor..... ah..... l'at - ten - -*

C *- ror?..... se..... mi vin - -*

Gia. *- lor!..... tor - - ne - rai*

- lor!..... re - - ca al l'An - -

- lor!..... re - - ca al l'An - -

- lor!..... re - - ca al l'An - -

Gio. do con..... a - mor.....

C. ce, m'in - ca - te - na

Gia. mia fi - - glia al - lor ah tor - ne -

- glia il tuo..... va - lor!.....

- glia il tuo..... va - lor!.....

8 - - glia il tuo..... va - lor!.....

Gio. vil..... di po - - po - lo.....

Gia. - rai mia fi - glia ah tor - ne - rai

il tuo..... va -

il tuo..... va -

8 il tuo..... va -

Gio. *i - o l'at-*
 C *fu - ror?..... mi vin - ce, m'in - ca-*
 Gia. *mia fi - - glia tor - - ne -*
lor il tuo il
lor il tuo il
lor il tuo il

Gio. *-ten - - do..... con..... a - - mor si con a -*
 C *-te - na vil di po - po - lo fu - ror si vil fu -*
 Gia. *-rai mia fi - glia al - lor mia figlia al -*
tuo il tuo va - lor il tuo va -
tuo il tuo va - lor il tuo va -
tuo il tuo va - lor il tuo va -

Gio. *mor con a - mor si con a - mor con a - mor si*

C *ror vil fu - ror si vil fu - ror vil fu - ror si*

Gia. *lor tor - ne - rai mia figlia al - lor tor - ne - rai ah*

lor il va - lor il tuo va - lor il va - lor ah

lor il va - lor il tuo va - lor il va - lor ah

lor il va - lor il tuo va - lor il va - lor ah

Gio. *io l'at - ter - do con a - mor con*

C *vil di po - po - lo fu - ror si vil di po - po -*

Gia. *tor - ne - rai mia figlia al - lor ah tor - ne - rai mia*

re - ca al - l'Anglia il tuo va - lor ah re - ca al - l'Anglia il

re - ca al - l'Anglia il tuo va - lor ah re - ca al - l'Anglia il

re - ca al - l'Anglia il tuo va - lor ah re - ca al - l'Anglia il

Gio. a _ mor.

C lo fu _ ror?

Gia. figlia al _ lor!

tuo va _ lor!

tuo va _ lor!

tuo va _ lor!

8

Fine de' l'Atto II.

Verdi
Giovanna d'Arco

Act I

Ноты с сайта - www.notarhiv.ru

LUOGO REMOTO, SPARSO DI RUPI.

In lontananza scorgesi parte della città di Rems. Soldati inglesi sparsi qua e là in gruppi. Donne che piangono presso estinti, altre che assistono ai feriti.

CORO

8

ALLEGRO **ff**

8

Tenori

CORO

Bassi

Ai la - ri! al - la pa - tria! miò du - ce, che tar - di?

Ai

TALBOT

Reo gri - do mi suona.

Per - du - ta Or - le -

la - ri! al - la pa - tria! Per - du - ta Or - le -

8

ff

- a - no, per - du - ti i ga - gliar - di, gio - vian - ci del
 - a - no, per - du - ti i ga - gliar - di, gio - vian - ci del

8

TAL.

Ahi cen - -
 tem - po che il Fran - co ne do - na.
 tem - po che il Fran - co ne do - na.

p *pp*

T
 - to tri - on - fi di - strut - ti in un gior - no! di

T
 tan - - ta vil - ta - - de chi la - - va lo

T

scorno?

C O R O

O du - ce, noi sem - pre mi - ra - sti sui campi vo -

O du - ce, noi sem - pre mi - ra - sti sui campi vo -

lar com - bat - ten - do con a - ni - mo ar - di - to, de'

lar com - bat - ten - do con a - ni - mo ar - di - to, de'

bron - zi to - nan - ti sor - ri - de - re ai lampi, far pom - pa del

bron - zi to - nan - ti sor - ri - de - re ai lampi, far pom - pa del

p

ff

p

se - no del brac - cio fe - ri - to..... ma con - tro una
 se - no del brac - cio fe - ri - to..... ma con - tro una

ff

f

fu - ria che A - ver - no dis - ser - ra che val - gon pro - dezze d'im -
 fu - ria che A - ver - no dis - ser - ra che val - gon pro - dezze d'im -

- pa - vi - da guerra? ma con - tro le - gio - ni d'ar - ma - ti de -
 - pa - vi - da guerra? ma con - tro le - gio - ni d'ar - ma - ti de -

TAL .

Son lar - ve fu -
 - mo - ni che gio - va ta pos - sa d' u - ma - no va - lor ?
 - mo - ni che gio - va la pos - sa d' u - ma - no va - lor ?

f *p* *ff* *p*

- ne - ste che in - car - na, che veste la men - te per - cos - sa da vi - le ti - mor

da vi - le ti - mor.

O du - ce, noi sem - pre mi - ra - sti sui
 O du - ce, noi sem - pre mi - ra - sti sui

Hap *p*

campi vo - lar com - bat - ten - do con a - ni - mo ar - di - to,.....

campi vo - lar com - bat - ten - do con a - ni - mo ar - di - to,.....

ff

..... de' bron - zi to - nan - ti sor - ri - de - re ai

..... de' bron - zi to - nan - ti sor - ri - de - re ai

p

lampi, far pom - pa del se - no del brac - cio fe - ri - to.....

lampi, far pom - pa del se - no del brac - cio fe - ri - to.....

ff

TAL.

Son lar - ve fu - neste che in - car - na, che veste la men - te per -
 Ma con - tro una furia che A - ver - no dis - serra che val - gon pro -
 Ma con - tro una furia che A - ver - no dis - serra che val - gon pro -

T
 - cossa da vi - le ti - mor son
 - dezze d'im - pa - vi - da guerra? ma con - tro le - gio - ni d'ar - ma - ti de -
 - dezze d'im - pa - vi - da guerra? ma con - tro le - gio - ni d'ar - ma - ti de -

T
 lar - ve son lar -
 - mo - ni che gio - va la pos - sa d'u - ma - no va - lor? contro una fu - -
 - mo - ni che gio - va la pos - sa d'u - ma - no va - lor? contro una

ff *p* *ff*

T

-ve che incar - na, che ve - ste la

-ria, contro una fu - - - ria contro una fu - - - ria che

fu - ria contro una fu - ria contro una fu - ria che

T

men - te per cos - sa da vi - le ti - mor son lar -

gio - va la pos - sa d'u - ma - no va - lor contro una fu - - -

gio - va la pos - sa d'u - ma - no va - lor contro una

T

-ve che incar - na che ve - ste la

-ria contro una fu - - - ria contro una fu - - - ria che

fu - ria contro una fu - ria contro una fu - ria che

T

men - te per - cos - sa da vi - le ti - mor da vi - -
 gio - va la pos - sa d'u - ma - no va - lor d'u - - ma - -
 gio - va la pos - sa d'u - ma - no va - lor d'u - - ma - -

T

- le ti - mor da vi - le ti - mor da vi - le ti - mor.
 - no va - lor d'u - ma - no va - lor d'u - ma - no va - lor?
 - no va - lor d'u - ma - no va - lor d'u - ma - no va - lor?

SCENA ED ARIA

GIACOMO

(Il suo crine scomposto, i suoi atti dimostrano il disordine della mente.)

ALLEGRO

GIACOMO

Questa rea che vi per - cuo - te sa - rà vo - stra pri - gio -

ALLEGRO

Gia. - nie - ra. Sontal che puo - te... Pria di

TALBOT

Tenori

Chi sei tu?

Bassi

Sarà no - stra?

Sarà no - stra?

ff

Gia. se - ra... Io lo giu - ro ad un sol

Gia. pat.to.

C O R O Par - la, par - la! sa - rà fat - - - to.

Par - la, par - la! sa - rà fat - - - to.

pp *ff*

Gia. *AND.^{te} SOSTENUTO* *grandioso declamato*

AND.^{te} SOSTENUTO Fran - co son i - o, ma in

p

Gia. co - - - re m'è pri - ma pa - tria o -

Gia. - no - - - re; giu - rai se alcun l'af.

Oppure

mo - ri - re mori - re o' ven - di -

Gia. - fron - ta mo - ri - re mori - re o' ven - di -

Gia. *dolce* - car; Or que - sto crin ... già

Gia. *dolce* bian - co Car - lo gravò gra - vò d'u -

Gia. - n'on - ta... con - tro l'inde - gno

Gia.

Francò chie - - - do tra voi tra voi..... chiedo tra voi tra voi pu -

Gia.

- gnar.
TAL. *ppp*

Chi fia?... qual'ar - de in - cen - dio nel bal - do fa - vel -

Chi fia?... qual'ar - de in - cen - dio nel bal - do fa - vel -

Chi fia?... qual'ar - de in - cen - dio nel bal - do fa - vel -

O
C
R

T

- lar?.. chi fia? qual'ar - de in - cen - dio nel bal - do fa - vel -

- lar?.. chi fia? qual'ar - de in - cen - dio nel bal - do fa - vel -

- lar?.. chi fia? qual'ar - de in - cen - dio nel bal - do fa - vel -

GIA.

Or que - sto crin già bianco Car - - lo

-lar?

-lar?

-lar?

Gia.

Car - lo gravò gravò d'u - n'on - ta... con - tro l'inde - gno

Gia.

Franco chie - do tra voi pu - gnar, chie - do tra voi tra

tutta forza

pp *cres.* *cres.*

Gia.

voi chiedo tra voi tra voi pu - gnar.

TAL.

Chi fia? qual'ar - de in -

Chi fia? qual'ar - de in -

Chi fia? qual'ar - de in -

p *ff* *pp* *ff* *pp*

Gia.

Car - - lo Car - lo gravògravò d'un'

T

- cen - dio nel bal - do fa - vel - lar?

- cen - dio nel bal - do fa - vel - lar?

- cen - dio nel bal - do fa - vel - lar?

Gia. on - ta... con - tro l'inde - gno Fran - cochie - do tra voi pu -

Gia. - gnar chieg - - go tra voi tra voi chieggo tra vo - i pu -

Gia. - gnar tra voi pu - gnar chie - do tra voi pagnar tra voi pu -

TAL.

nel baldo favellar? nel baldo favellar?

C O R nel baldo favellar? nel baldo favellar?

nel baldo favellar? nel baldo favellar?

8.

ALLEGRO

Gia.

-gnar.

T

qua - l'ar - de incen - dio nel baldo fa - vel lar? Vien! di.

qua - l'ar - de incen - dio nel baldo fa - vel lar?

qua - l'ar - de incen - dio nel baldo fa - vel lar?

ALLEGRO

T

guer - ra in for - te lo - co si ri - al - zi an - cor la

T

ten - da.

C O R O

Noi co - là fiamman - te ro - go er - ge.

Noi co - là fiamman - te ro - go er - ge.

ff

GIA.

Oh Gio - van - na!..

- rem che l'em - pia in - cen - da.

- rem che l'em - pia in - cen - da.

TAL. POCO MENO *pp*

pp Le tue ci - glia ge - mon pianto!...

pp Le tue ci - glia ge - mon pianto!...

POCO MENO Le tue ci - glia ge - mon pianto!...

GIA.

con molta passione

È me - moria d'una figlia che tra - diva il ge - ni -

T

qual do - lor!...

qual do - lor!...

qual do - lor!...

ALL.^o ASSAI MOD.^{to}

Gia. - tor.
ALL.^o ASSAI MOD.^{to}
p

Gia. *con espressione*
So che per via di tri - bo - li ne ad - duce il fal - lo il fal - lo

Gia. *stent.* *sottovoce* *pp* *dim.*
pri - mo, so che fia schiuso ai mi - - seri più terso e ca - ro e caro

Gia. *espressivo*
sol... Deh la pater - na la - grima si do - ni al bas - so limo! ah!

Gia. *con molta forza*
lan - guido è il frat, ma l'a - - nima mag - gior maggio - - re è d'ogni

Gia. *pp*

duol ah! lan - guido è il frat, ah! lan - gui - do è il frat, ma l'a - ni - ma mag-

Gia. *f*

- gior mag - gior è d'o - gni duol maggior è d'o - gni

MOSSO ASSAI

Gia. *TAL.*

duol.

No - bi - le vec - chio, af - fret - ta - ti ... tut - to ne avvam - pa il

O
R
C
No - bi - le vec - chio, af - fret - ta - ti ... tut - to ne avvam - pa il

No - bi - le vec - chio, af - fret - ta - ti ... tut - to ne avvam - pa il

MOSSO ASSAI

ff

T
 cor il cor. Vien la vendet - ta a com - pierre nel
 cor il cor. Vien la vendet - ta a com - pierre nel
 cor il cor. Vien la vendet - ta a com - pierre nel

GIA.
 T
 È me -
 vi - le se - dut - tor. Qual do - lor!...
 vi - le se - dut - tor. Qual do - lor!...
 vi - le se - dut - tor. Qual do - lor!...

Gia.
 ..mo-ria d'u-na fi-glia... So chepervia di tri - bo-li ne ad.
 I.^o TEMPO
 I.^o TEMPO

Gia. *stent.* *sottovoce* *pp* *dim.*
 - duce il fal - lo il fallo pri - mo, so che fia schiuso ai mi - se - ri più

Gia. *stent.* *pp*
 terso e ca - ro e caro sol... Deh la pater - na la - grima si

Gia. *espress.* *con tutta forza*
 do - ni al bas - so li - mo! ah! languido è il frat, ma l'a - nima mag -

Gia. *pp* *p* *marcato*
 - gior maggio - re è d'ogni duol ah! lan - guido è il frat ah! lan - gui - do è il

Gia. *ff*
 frat, ma l'a - ni - ma mag - gior mag - gior è d'ogni duol maggior è d'ogni

MOLTO MOSSO

Gia. *TAL.*

duoi ah! ma l'a - ni - - ma l'a - ni - ma mag -

Vien la vendet - ta a com - pie - re nel vi - le se - dut - tor a compie -

O
R
C
Vien la vendet - ta a com - pie - re nel vi - le se - dut - tor nel

Vien la vendet - ta a com - pie - re nel vi - le se - dut - tor a compie -

MOLTO MOSSO

ff

Gia.

- gio - - re è d'o - gni d'o - gni duoi ah ma l'a - ni -

T

- re nel vil nel vi - le se - dut - tor la vendet - ta a com - pie - re nel

vil nel vi - le se - dut - tor la vendet - ta a com - pie - re nel

- re nel vil nel vi - le se - dut - tor la vendet - ta a com - pie - re nel

Gia. 
 - ma l'a - ni - ma mag - gio - re mag - gio - re d'o - gni

T. 
 vi - le se - dut - tor a compie - re nel vil nel vi - le se - dut -

 vi - le se - dut - tor nel vil nel vi - le se - dut -

 vi - le se - dut - tor a compie - re nel vil nel vi - le se - dut -

Gia. 
 duol mag - gior mag - gior d'o - gni duol mag - gior mag - gior d'o - gni

T. 
 - tor nel vil nel vil se - dut - tor nel vil nel vil se - dut -

 - tor nel vil nel vil se - dut - tor nel vil nel vil se - dut -

 - tor nel vil nel vil se - dut - tor nel vil nel vil se - dut -

Gia. duol d'o - gni duol d'o - gni duol d'o - - - gni

T. - tor nel vi - le se - dut - tor nel vil nel vi - le se - dut -

- tor nel vi - le se - dut - tor nel vil nel vi - le se - dut -

- tor nel vi - le se - dut - tor nel vil nel vi - le se - dut -

8.

(i soldati seguono Talbot e il vecchio)

Gia. duol.

T. - tor.

- tor.

- tor.

8.

GIARDINO NELLA CORTE DI REMS

SCENA E ROMANZA

GIOVANNA

ALLEGRETTO
MODERATO

Piano accompaniment for the first system of music, featuring complex chordal textures and rhythmic patterns in both hands.

Piano accompaniment for the second system of music, including the instruction *allargando un poco* in the right hand.

GIO. *REC.^{vo}* (adornata di corazza, d'elmo e di spada; nel resto d'abiti femminili.)

Vocal line and piano accompaniment for the first vocal entry. The vocal line includes the lyrics: *Qui! qui!... dove più s'apre li - bero il cie - lo, e l'a - e - re puro a -*. The piano accompaniment is marked *REC.^{vo}*.

Vocal line and piano accompaniment for the second vocal entry. The vocal line includes the lyrics: *- leg - gia: Nel - la festan - te reggia svania la mente!*. The piano accompaniment is marked *ALL.^{to}* and *pp*.

Piano accompaniment for the final system of music, concluding the piece with a series of chords and melodic fragments.

GIO.

Le mie fibre oscuote un senso, un turba-mento, che in-ter-rogar pa-

- vento. Gravi m'eran gli applausi. Oh! ma compiuto non è l'in-

- carico? Sal-ve non son le Franche arene?... Perchè rimango or

qui?... chi mi trat-tie-ne?...
ff
tutta forza

ANDANTINO

p

GIO.

semplice

O fa - ti - di - ca fo - resta, o mio padre, o mia ca -

G

- panna, nel - la sem - pli - ce sua vеста tor - ne - rà fra voi Gio -

pp

G

- vanna; deh ri - da - te - le i con - ten - ti che più

f *con forza*

G

l'ai - ma non sen - ti! Ah! deh! ri - da - te - le i con -

G

- ten - ti che più l'al - ma non sen -

con espressione

G

- ti! O mi_o pa - dre, mi_a ca - pan - na, deh ri - da - tele i con -

dolce

G

- ten - ti, o mi_o pa - dre, mi_a ca - pan -

allarg.

G

- na

morendo

Harp

SCENA E DUETTO-FINALE PRIMO

GIOVANNA E CARLO

ALLEGRO VIVO

GIOVANNA

Ho ri - sol - to...

CARLO

E intai mo - men - ti ab - ban -

ALLEGRO VIVO

ff

C

- do - ni il re co - si?

pp

C

Chiede o - gnu - - - no che mai

GIO.

Il Si -

fusse; te la Cor - te attende e bra - ma.

pp

G
-gnor..... che qui mi addusse a' miei la - riormi ri -

G
CAR...chia-ma. (con trasporto) (Cie - lo!)

Deh! non dir - lo!... a te m'at - ter - ro!...

G
(per partire)

Sor - gi... E de - ci - so!...

C
Oh vinta sei?... Pria quel

C
fer - ro in me vol - ge - re tu dèi.

(con tutta la passione)

MENO MOSSO

C

Dunque, o cru - - da, e gloria e

MENO MOSSO

p

C

tro - - no of - fe - ri - - sti a Carlo in do - no, per ser -

C

- bar - - lo a' lai più vi - - vi, per fe - rir - - lo in mezzo al

C

cor?... Fin dal di..... chem'appa - ri - vi..... io t'a - ma - i d'immenso a -

p

GIO. (commossa)

Oh pie - ta - - de! io più non so - - no l'invia - - ta di Ma -
 - mor!

- ri - a; so - lo u - sber - - go al dolce suo - - no degli af -
 - fet - - ti è de - bil sen. Deh ri - spett - - ta - mi qual

- fet - - ti è de - bil sen. Deh ri - spett - - ta - mi qual

pria!... deh ri - spett - - tami qual pria!..... ch'i - o non

G

CAR. sug - ga ch'io non sugga il tuo ve - len!

1.^o TEMPO

ff *p* *1.^o TEMPO* Ma la -

G (asconde il viso nelle mani)

Ta - ci, ... ta - ci...

C - mor è santo, è pu - ro... A Dio lo

C giu - ro! Sol lo spir - - - to mi con - ce - di, e all'in -

GIO. (sottovoce)

La mia men - te...

C cen - dio ba - ste - rà.

p

G

va smar - ri - ta!... ahi! si per - de...

G

CAR.

Pie - - tà, Car - lo!...

Ah ce - di, ce - di!

C

A te, mia vi - ta, a te chie - - do io

GIO.

cres.

T'a - - mo!... t'a - - -

pur pie - tà.

G
- mo!... si ta - - - mo!...

C
Oh det - - - to! chi piú fe - li - ce?...

G
Oh a - mor!

C
Oh a - mor!

ADAGIO (Giovanna, alla cui anima solamente scende l'avvertimento liberarsi dalle braccia di Carlo. Ella è tremante, esterrefatta.)

CORO DI ANGELI

Guai se terre - no af - fet - - - to

ADAGIO

ac - co - gliera - i nel cor!

CAR. *ADAGIO*

ADAGIO T'arreti e palpi - ti... chemait'ap-

- parve?... guardami, guardami: niun ti mi -

- naccia... che fai?. che mormo - ri... di va - ne

lar - ve?... di Carlo, o ver - - - gine, stai fra le

secondando il canto

pp Cantabile

C
 brac - cia. È pu - ro

dim. *pp*

C
 l'a - e - re, l'im - pi - do il cie - lo, sic - co - me il

GIO.

C
 Fùr des - sil... gli

ve - lo di nostra di no - stra fè.

pp

G
 an - ge - li! non hai ve - du - to? lasciami,...

con grido **ff** *pp cupo*

G lasciami... ah! son ma - le - det - ta! qual frale

G tenebre torvo e ca - nuto appar fan - tasima che accenna e aspet - ta?

pp sottovoce

G Muori, o sa - cri - le ga! Qual voce, oh Di - - o! il pa - dre mi - -

G CAR. o che vuol dame?

È pu - ro l'a - e - re, lim - pi - do il cie - lo, sicco - me il

G

Lasciami, la - sciami, lasciami, la - scia -

C

ve - lo di nostra di no - stra fè.

G

- mi son maledet - ta! ah son male - detta! lasciami, la - sciami, lasciami la - scia -

C

È pu - ro l'a - e - re, limpido il

G

- mi son maledet - ta! ah son male - detta! lasciami, lasciami, lasciami,

C

ciel limpido il ciel è pu - ro - l'a - e - re limpido il

G
lasciami... il pa - dre mio che vuol da me? che vuol da

C
ciel sic - come il vel di no - stra fè di no - stra

G
me? il padre mi.o che vuol da me? il pa - dre

C
fè è pu - ro l'a - e - re limpi - do il ciel sic - come il

dim.

G
pp mi - o che vuol che vuol da me? lasciami, lasciami, lasciami,

C
vel di no - stra fè di no - stra fè è pu - ro l'a - er, limpi - do il

G
 lasciami, lasciami, lasciami... son male-det-ta son maledetta! son male-

C
 ciel siccome il ve-lo di no-stra fè è pu-ro l'a-e-re, limpi-do il

G
 -det - - - ta!

C
 ciel

ff *ALLEGRO*

ff *ALLEGRO*

CAR. (vedendo gente che si appressa)

Ta - ci...

cres

8

p

DELIL

Le vie tra - boc - ca - no di sud - di - ti de -

Le vie tra - boc - ca - no di sud - di - ti de -

Le vie tra - boc - ca - no di sud - di - ti de -

-vo - - ti; Car - lo, te so - lo at - ten - do - no i

-vo - - ti; Car - lo, te so - lo at - ten - do - no i

-vo - - ti; Car - lo, te so - lo at - ten - do - no i

più sensibile

D

Gran - di e i Sa - cer - do - ti; og - gi dinan - zi ai
 Gran - di e i Sa - cer - do - ti; og - gi dinan - zi ai
 Gran - di e i Sa - cer - do - ti; og - gi dinan - zi ai

D

po - po - li Fran - cia co - ro - na il re.
 po - po - li Fran - cia co - ro - na il re.
 po - po - li Fran - cia co - ro - na il re.

D

Tu lo prece - di, o ver - gi - ne; ec - co la tua ban -
 Tu lo prece - di, o ver - gi - ne; ec - co la tua ban -
 Tu lo prece - di, o ver - gi - ne; ec - co la tua ban -

CAR.

I - - - tel Il gran ri - to com - piasi; el -

(Delii ed uffiziali partono)

- la ver - rà..... con me.

CAR.

ALL.^o MODERATO

mezza voce

Vieni al tem - - pio e ti con - so - - la fra il cla -

ALL.^o MODERATO

pp

C
 - mor de' gri - di lie - ti; co - ro - nar mi dèi tu

C
 so - - la al co - spet - to del Si - gnor. Ma la

C
 gem - - ma più lu - cen - - te, ma la gio - ia più.... ri -

C
 - den - te, co - me so - - le fra i pia - ne - - ti fia, Gio -

GIO.
 Oh per - chè sui campi in

C
 - vanna, il no - stro il no - stro a - mor.

G

guer - - ra non ver - sai quest'alma im - pu - - ra?...chi m'ad -

pp *con forza*

G

voce spiegata

- du - - ce a ignota ter - - ra o - v'io ce - li il mio ros -

G

- sor? Ma, se ad a - - ni - ma pen - ti - - ta valga il

G

pian - to e la sven - tu - ra, o - gni gior - - no di mia

G

vi - - - ta sia pur gior - no di..... do -

(l'anima di Giovanna è assalita dal seguente Coro)

G

Ten. -lor! *assai staccato e con forza*

CORO DI DEMONI

Bassi

Vit - to - ria, vit - to - ria! .. plau - dia - mo a Sa - tà - na, e am - mor - zi - no i gri - di l'e - ter - na sven -

Vit - to - ria, vit - to - ria! .. plau - dia - mo a Sa - tà - na, e am - mor - zi - no i gri - di l'e - ter - na sven -

assai staccato e con forza

G

CAR. Ah!

tutta forza Che fai?

- tu - ra... Ve - de - te stol - tez - za di que - sta vil -

- tu - ra... Ve - de - te stol - tez - za di que - sta vil -

assai staccato e con forza

C

Che fai, che

- la - na che nun - zia è del cie - lo, che di - ce - si pu - ra!

- la - na che nun - zia è del cie - lo, che di - ce - si pu - ra!

mormori?

Ma d'Eva, o super.ba, non e - ri tu schiatta? già nostra sei fatta, già nostra sei

Ma d'Eva, o super.ba, non e - ri tu schiatta? già nostra sei fatta, già nostra sei

GIO. (con disperazione)

Son male - det - - - ta!

fat - ta! Lascia - mo le ta.ne, sprezzia - mo l'e -

fat - ta! Lascia - mo le ta.ne, sprezzia - mo l'e -

ff *p*

tutta forza

G

Son ma - le -

-si-glio, lancia - moci in al - to con ur - la di scher - no;

-si-glio, lancia - moci in al - to con ur - la di scher - no;

G

...detta!

ai cem.bali, ai sistri stendia_mol'ar_tiglio, danziamo, danziamo la ridda d'in-

ai cem.bali, ai sistri stendia_mol'ar_tiglio, danziamo, danziamo la ridda d'in-

G

CAR. Ah!...

Che fai, che mormo-ri?

- fer - no... Non to - sto Sa - tà - na si mo - ve alla

- fer - no... Non to - sto Sa - tà - na si mo - ve alla

giostra la fé - mina è nostra, la fé - mina è nostra..vitto - ria, vitto - ria, vitto - ria vit -

giostra la fé - mina è nostra, la fé - mina è nostra..vitto - ria, vitto - ria, vitto - ria vit -

C

- to - - - - - Vie - ni al tem - - - - - pio et i con - so - - - - - la fra il cla -
 - - - - - ria!

- to - - - - - ria, vit - to - - - - - ri - - - - - a!
 - to - - - - - ria, vit - to - - - - - ri - - - - - a!

- toria, vittoria, vittoria, vittoria, vit - toria!

C

- mor de' gridi lie - ti; co - ro - nar mi dèi tu so - - - - - la al co -

GIO.

Ah!

- spet - to del Si - gnor. Ma la gem - ma più lu -

Vitto - ria, vittoria!

Vitto - ria, vittoria!

c

- cen - - te, ma la gio - ia più ri - dente, ah! co - me

GIO.

(con disperazione)

Ah!.....son ma le - detta! ma le det - - -
so - - le fra i pia - ne - - ti fia, Gio - van - na, il no - stro a -

G

- ta!

c

- mor. Vie - ni! Vie - ni!

Vitto - ria, vittoria, vitto - ria, vit - toria! la fé - mina è no - stra, la fé - mina è
Vitto - ria, vittoria, vitto - ria, vit - toria! la fé - mina è no - stra, la fé - mina è

ff *p*

G
Son ma - le - det - - - ta!

C
Fi - a, Gio - van - na, il no - stro a - mor. Vie - ni!

nostra! Vitto - ria, vittoria, vitto - ria, vit -

nostra! Vitto - ria, vittoria, vitto - ria, vit -

ff *p*

G
Son ma - le - det - - -

C
Vie - ni! Fi - a, Gio - van - na, il no - stro a -

- toria! la fé - mina è nostra, la fé - mina è nostra!

- toria! la fé - mina è nostra, la fé - mina è nostra!

ff

G
- ta! son ma - le - det - - - ta! son ma - le -

C
- mor, ah fia, Gio - van - na, il no - stro a - mor, ah fia, Gio -

ah! ah!

ah! ah!

G
det - - - ta! son ma - le -

C
- van - na, il no - stro a - mor, ah, vie - ni, ah vie - ni, vie - ni,

ah!

ah!

G
 C
 ah!
 vie - ni vie - - - - -
 ah! vitto-ria, vitto-ria, vitto-ria, vit - to - ria!
 ah! vitto-ria, vitto-ria, vitto-ria, vit - to - ria!
 8...
 ff
 (Il Re prende con trasporto la mano di Giovanna, e seco la tragge)
 G
 C
 - ni!
 vitto - ria, vittoria, vitto - ria, vit - toria, vitto-ria, vitto-ria, vitto-ria, vit -
 vitto - ria, vittoria, vitto - ria, vit - toria, vitto-ria, vitto-ria, vitto-ria, vit -
 - to - - - - ria!
 - to - - - - ria!
 8...
 ff

Fine dell'Atto I.

Ноты с сайта - www.notarhiv.ru

UNA FORESTA

A dritta sorge sopra una balza praticabile una Cappelletta. A sinistra sul piano avanti levasi una quercia, e al piè di quella un sedile di pietra. Nel fondo s'apre una caverna.
Il cielo è nero e procelloso. Il vicino squillo d'una campana invita alla prece dei defunti.

SCENA

GIACOMO

ALLEGRO **Har** *pp*

cres.

ff

pp

Verdi — Giovanna d'Arco — Prologue

Gia. *a tempo*
 -rò. *pp* Co - me ro -

Gia.
 - ven - - - te chio - do nel l'a - nima sta fit - ta i -

Gia. *A tempo* (Giovanna appare dalla balza, e s'inginocchia innanzi alla Cappella.)
 - de - a le - ta - le!

8
p *p* *morendo*

GIA.
 Non è questa for - se la quercia sa - cra all'infer - nal con -

Gia. *_ve_gno?...* *E qui so_vente, qui non suol co_lei dormir le*

Gia. *not_ti pro_cel_lo_se?*

Gia. *Ahi for_se qui sedotta... qui vin_ta... al gran ne_mi_co l'al_ma con_*

Gia. *_ces.se!* *or_ri_ _ _ _ _ bi_ _ le pen_*

A tempo

p *A tempo* *ff* *p*

Gia. *_sie_ _ _ _ _ ro!...*

pp *pp*

Red. *

ADAGIO

Gia.

Cie - lo!... Cie - lo!... m'as - si - - - sti, oh cie - lo m'as -

ADAGIO

col canto

♩

* *♩*

* *♩*

(entra nella caverna)

Gia.

- si - - - sti a di - sco - prire il ve - - ro!

pp

1° TEMPO

pp

SCENA E CAVATINA

GIOVANNA

RECITATIVO

(scende dalla balza)

GIOVANNA

Oh ben s'ad-di-ce questo tor-bi-do cie-lo al miserando af-

RECITATIVO

- fanno di Francia op - pressa!

Perchè ma-i d'imbelli forme ho l'al-ma ve - stita, l'al-ma che

vo - - - - la dal de-sio ra - pi-ta ai campi di bat -

MARZIALE

G

- taglia!

MARZIALE

pp

G

Ma d'una ferrea maglia, e d'una spada, e d'un ci -

G

-mie.ro for.se a me fia gra - ve il pon.do?...

Adagio

G

Tan - to richieggo a te, spe.me del mon - do!

pp

ANDANTE

G

ANDANTE

p

Sem.pre al - l'ai - ba ed al - la

con passione

G
 se - ra qui - vi in - nal - zo a te pre - ghie - ra; qui la

G
 not - te mi ri - po - so, e te sogna il mio pen - -

pp

p

G
 - sier. Sem - pre a me, che inde - gna so - no, a - pri al.

G
 - lo - ra il cor pie - to - so... oh se un dì..... m'aves - si il

f con energia

f

G

do-no d'u - - na spa - - da d'u-na spada e d'un ci -

pp

G

- mier! oh se un dì m'avessi il

ff

G

do-no d'u-na spada e d'un ci -

10

G

- mier! ah ah se un dì m'aves - si il do-no d'u - - - na

p

G

dolce

spa - da d'una spada e d'un ci - mier! Sem - pre al - l'al - ba ed al - la

G

se - ra qui - - vi in - nal - - zo a te a te pre -

G

con grazia

- ghiera; qui la not - te mi ri - po - so, e te so - gna il mio pen -

G

dolcissimo

- sier. Sem - pre al - l'al - ba ed al - la se - ra qui - - vi in -

Oppure

-nal - - zo a te pre-ghiera;

G

-nal - zo a te pre-ghiera, qui la notte mi ri-po-so, e te sognailmiopen.

G

tutta forza

- sier... oh se un di m'avessi il do - no d'u-na

G

stent.

spa - da ah!..... d'una spada e d'un ci -

G

(va a sedersi sulla pietra)

- mier!

leggerissimo e staccato

sottovoce

G

Ma... le stan - che pu - pil - le... il son - no

G

vin - ce... Re - gi - na, il bal - do

G

vo - to per - do - na... e be - ne -

con voce quasi spenta (s'addormenta)

G

- di - - - - ci - mi...

morendo ed allargando

ten.

ten.

ppp

FINALE DEL PROLOGO

ALLEGRO

pp

CARLO *RECIT.^{vo}*

Paven-ti, Car-lo, tu for-se?... O mera-vi-glia scuo-te o-gni tua

RECIT.^{vo}

fi-bra?... An-co-ra vi-sion parmi, chè la sa-cra sel-va questa è del so-gno

mi_o... Ec - co mi pro - stro, ri - ve - ren - te e pi - -

(Carlo pone sull'altare l'elmo e la spada. S'inginocchia, e prega.)

- o . ALLEGRO

ALL.º MODERATO

mf *Red.* *

Sop. (Alla sola anima di Giovanna si fa sentire questo coro.)

grazioso

Ten. Tu sei bel - la, tu sei bel.la!

Bassi Tu sei bel - la, tu sei bel.la!

Tu sei bel - la, tu sei bel.la!

ff *Red.* * *P leggerissimo e grazioso*

CORO DI DEMONI

staccato

pazze - rel - la che fai tu? Se d'a - mo - re per - di il

pazze - rel - la che fai tu? Se d'a - mo - re per - di il

pazze - rel - la che fai tu? Se d'a - mo - re per - di il

fio - re, presto muo - re, non vien più. Sorgi e mi - ra;

fio - re, presto muo - re, non vien più. Sorgi e mi - ra;

fio - re, presto muo - re, non vien più. Sorgi e mi - ra;

te so - spi - ra la de - li - ra gioven - tù O fi -

te so - spi - ra la de - li - ra gioven - tù O fi -

te so - spi - ra la de - li - ra gioven - tù O fi -

- gliuo - la, ti con - so - la, è u - na fo - la Bel - ze - bù.

- gliuo - la, ti con - so - la, è u - na fo - la Bel - ze - bù.

- gliuo - la, ti con - so - la, è u - na fo - la Bel - ze - bù.

Quan - d'a - gli an - ta l'o - ra..... can - ta

Quan - d'a - gli an - ta l'o - ra..... can - ta

Quan - d'a - gli an - ta l'o - ra..... can - ta

pp

pur ti van - ta di vir - tù..... Tu sei

pur ti van - ta di vir - tù..... Tu sei

pur ti van - ta di vir - tù..... Tu sei

bel - la, tu sei bel - la! pazze - rel - la, che fai
 bel - la, tu sei bel - la! pazze - rel - la, che fai
 bel - la, tu sei bel - la! pazze - rel - la, che fai

tu? Tu sei bel - la, tu sei bel - la! pazze -
 tu? Tu sei bel - la, tu sei bel - la! pazze -
 tu? Tu sei bel - la, tu sei bel - la! pazze -

- rel - la, che fai tu? Ah tu sei bel - la, tu sei
 - rel - la, che fai tu? Ah tu sei bel - la, tu sei
 - rel - la, che fai tu? Ah tu sei bel - la, tu sei

pp *ff*

bel - la! paz - ze - rel - la, che fai tu? Ah tu sei

pp *ff*

bel - la! paz - ze - rel - la, che fai tu? Ah tu sei

pp *ff*

bel - la! paz - ze - rel - la, che fai tu? Ah tu sei

pp *pp* *pp*

bel - la, tu sei bel - la! paz - ze - rel - la, che fai

pp *pp* *pp*

bel - la, tu sei bel - la! paz - ze - rel - la, che fai

pp *pp* *pp*

bel - la, tu sei bel - la! paz - ze - rel - la, che fai

ff *ff* *ff*

tu? che fai tu? che fai tu?.....

ff *ff* *ff*

tu? che fai tu? che fai tu?.....

ff *ff* *ff*

tu? che fai tu? che fai tu?.....

(I nemi si diradano, e la foresta viene vivamente illuminata dalla luna.)

ADAGIO

ADAGIO

CORO DI ANGELI
Contralti

Grandioso

Sor - gi! I ce - le - - sti ac - col - - - sero

la ge - nero - - - sa bra - - - ma!...

Fran - cia per te fia li - - - bera,

ec - co cimie - ro e la - - ma.

Le - va - ti, spir - to e - let - - - to,

sii nun - zio del Si - gnor...

Guai se terre - - no af - fet - - - to

CORO DI DEMONI

Sop. ac - co - gliera - i nel cor!

Ten. Tu sei bel - la, tu sei

Bassi Tu sei bel - la, tu sei

Tu sei bel - la, tu sei

guai se ter.re - - no af - fet - - to

bel.la!

bel.la!

bel.la!

ac - co - gliera - i nel cor!

ff Ah tu sei bel - la, tu sei

ff Ah tu sei bel - la, tu sei

ff Ah tu sei bel - la, tu sei

f Ah tu sei bel - la, tu sei

f Ah tu sei bel - la, tu sei

gua - - - i!

p bel - la! paz - ze - rel - la, che fai tu? Ah tu sei bel - la, tu sei

p bel - la! paz - ze - rel - la, che fai tu? Ah tu sei bel - la, tu sei

p bel - la! paz - ze - rel - la, che fai tu? Ah tu sei bel - la, tu sei

p bel - la! paz - ze - rel - la, che fai tu? Ah tu sei bel - la, tu sei

p bel - la! paz - ze - rel - la, che fai tu? Ah tu sei bel - la, tu sei

Harp

gua - - - - - i! gua - i! ah!

bel - la! paz - ze - rel - la, che fai tu? che fai tu? che fai

bel - la! paz - ze - rel - la, che fai tu? che fai tu? che fai

bel - la! paz - ze - rel - la, che fai tu? che fai tu? che fai

p

GIOVANNA

(balza in piedi)

Pron-ta

gua - - - - - i!

tu?.....

tu?.....

tu?.....

ALLEGRO

G

so - - - - no!

CARLO (scende dalla balza)

ALLEGRO

Qual vo - - - -

ff

G

Al - l' E - ter - - - - no tua pie -

C

- ce!...

G

(corre alla balza e riporta l'elmo e la spada)

- ta - de, o re Car - lo, è sa - li - ta!...

C

Chi sei

C

tu?... Vero o fal - so di - scer - no?...

GIO.

Ah! Son guer -

ALL.^o VIVACE

(in atto profetico)

- rie - ra che a gloria t'in - vi - ta..... o fe - dele Or - le -

ALL.^o VIVACE*mf*

- ans, ti con - so - la... tengo al - fi - ne u - na spada, un ci -

- mie - ro..... tengo al - fi - ne u - na spa - da, un ci - mier.

con slancio

Sui Bri - tan - ni ca - da - ve - ri vo - la già l'in -

più sensibile

G

- se - gna del franco guer - rie - ro! Sui Bri - tanni ca - da - ve - ri

G

vo - la già l'in - se - gna del franco guer - rie - ro! del

G

fran - co guer - rie - ro del franco guerrier!

CAR.

Qual pro - di - gio! Ed io pu - re nel lam - po de' tuoi detti, o fan -

GIO.

Vieni al cam - po, tua guida son i - o,
 ciulla, di - vam - po.

gua'morta - le, se man - chi di fè!
 Ne' tuoi sguardi è la fiamma di

marcato

Vie - ni al cam - po.
 Di - o... ne' tuoi sguardi è la fiam - ma di Di - o... ne' tuoi sguardi è la

Vie - ni al cam - po, tua gui - da son i - o
 fiam - ma di Di - o... par - la, im - po - ni ah par - la, im - po - ni

G
C

ah parla, im-po - ni im-poni a me im - po - ni im - po - ni im -

8. *res.*

G
C

cam - - po vie - - ni al campo.

po.ni a me, im - po - - ni a

ff

G
C

Vie - - ni al campo.

me, im - po - - ni a me.

G

GIACOMO (non visto dal limitare della caverna) Ah!

Il Re!

GIO. *ANDANTE*

CAR. (A te, pie-to - sa ver - - gi-ne, fi - - do il tu-gu-rio u-

(Non è morta - le im-ma - gi-ne

GIA.

*ANDANTE*

Sì! dell'or - ren - do dubbio è di - squarcia-to il

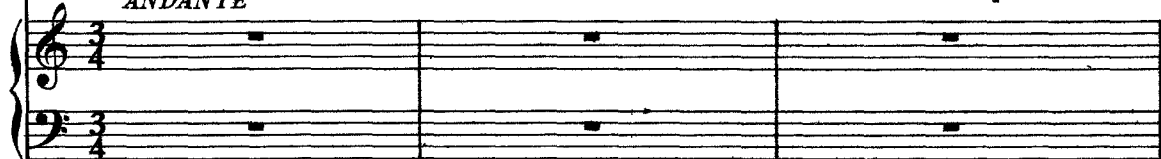

- mi - le, del pa - dre la ca - ni - zie,

quel - la ch'io veg-go e sen - to; in - nan - zi, innanzi a un

ve - lo... deh..... vibra le tue fol-gori,

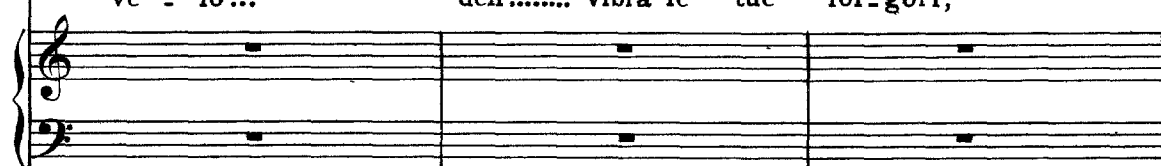

e l'innocen - te o - vi - le; finch'io non tor - ni non tor-ni a

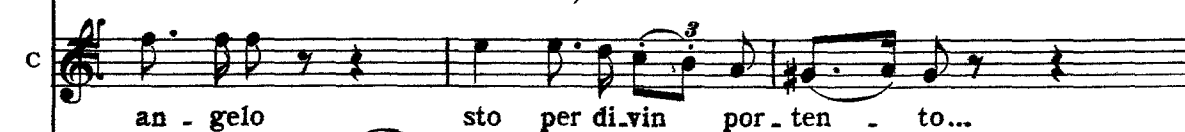

an - gelo sto per di-vin por-ten - to...

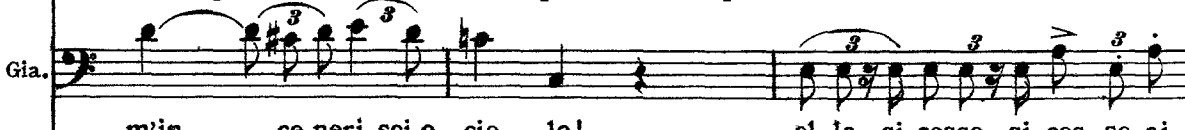

m'in - ce-neri-sci,o cie - lo! e!-la si cesse si ces-se ai

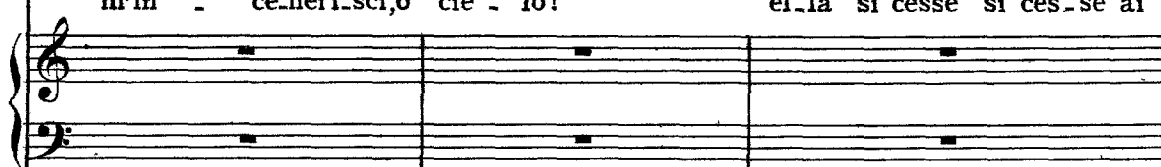

Gio. sciogliere in ni di lau - de di laude a tel finch'io non
 C sto per di vin por - ten - to... vin - to son io da
 Gia. de - moni per folle per folle a - mor del re! per folle a -

Gio. *pp* tor - ni non torni a scio - gliere in ni di lau - de di lau - de a.
 C *pp* pal - pi - to son io da pal - pi - to fi - nora i - gno - to i - gno - to a
 Gia. mor per a - mor per folle a - more del re! per folle a - mor a - mor del *dolce stent.*

Gio. tel in ni di lau - de a tel
 C me fi - nora i - gno - to a - me
 Gia. re el - la si cesse ai demoni per folle a - mor a - mor del

io. in ni di lau - de a te a tel)

C. fi.no.ra i-gno to i-gno to a me a me.)

Gia. re per fol.le a.mor del re per fol.le a.mor del re!)

ALL.^o COME PRIMA
tutta forza

Gio. Or sia pa.tria mio so - lo pen.siero... vie ni, o Car - lo, a pu -

C. Sì, ti seguo, in spi - ra - to guer.riero... tut - ta l'al - ma sfa -

Gia. Ferma! ah! manco!... per l'em - pio sen - tiero gra - vi l'i - ra del

ALL.^o COME PRIMA

Gio. - gna - re con me!..... or sia patria mio so - lo pen.siero...

C. - vil - la di fè!..... sì, ti seguo, in spi - ra - to guer.riero...

Gia. pa - dre su te ferma! ah! manco!... per l'em - pio sen - tiero

Gio. *vie_ni, o Car_ lo, a pu_gna_ re con me!..... a pu_gna_ re*

C *tut_ ta l'al_ ma sfa_vil_ la di fè!..... ah si sfa_vil_ la*

Gia. *gra_ vi l'i_ ra del pa_ dre su te su te ah gravi l'i_ ra*

Gio. *con..... me..... a pu_gna_ re a pu_gnare con me!*

C *di..... fè! sfa_vil_ la sfa_vil_ la sfa_vil_ la di fè!*

Gia. *l'i_ ra del pa_ dre del pa_ dre del padre su te*

Gio. *a pu_gna_ re con me! a pu_*

C *ah sfa_vil_ la..... di fè! ah sfa_*

Gia. *gra_ vi l'i_ ra del pa_ dre su te gra_ vi*

Gio. *gna - - re - con me con me con*

C *vil - la si di fè si di fè si di*

Gia. *l'i - ra del pa - dre su te, ah su te ah su*

(Giovanna e Carlo si allontanano rapidamente; Giacomo tenta seguirli ma cade oppresso dal dolore al suolo)

Gio. *me con me con me!*

C *fè di fè di fè di fè di fè!*

Gia. *te su te su te su te su te.*

Fine del Prologo

Verdi
Giovanna d'Arco
Overture

Ноты с сайта - www.notarhiv.ru

ALLEGRO **Нар** *pp* *pp sottovoce*

cres:.....

rinf. sempre a poco a poco.....

ff

Verdi — Giovanna d'Arco — Prologue

Verdi — Giovanna d'Arco — Prologue

Second system of the Prologue. The right hand continues with chords and a melodic line, and the left hand has a steady bass line.

Third system of the Prologue. The right hand has a more active melodic line with chords, and the left hand continues with a bass line.

Verdi — Giovanna d'Arco — Prologue

Verdi — Giovanna d'Arco — Prologue

Verdi — Giovanna d'Arco — Prologue

pp
leggerissime
dim. ed allarg.
morendo
ALLEGRO
pp

Verdi — Giovanna d'Arco — Prologue

Verdi — Giovanna d'Arco — Prologue

Verdi — Giovanna d'Arco — Prologue

Verdi — Giovanna d'Arco — Prologue

Second system of the musical score. The right hand continues with a melodic line featuring triplets, and the left hand has a steady accompaniment.

Third system of the musical score. The right hand has a melodic line with triplets and slurs, and the left hand has a bass line with triplets and slurs.

Fourth system of the musical score. The right hand features a melodic line with triplets and slurs, and the left hand has a bass line with triplets and slurs.

Fifth system of the musical score. The right hand has a melodic line with triplets and slurs, and the left hand has a bass line with triplets and slurs.

Sixth system of the musical score. The right hand has a melodic line with triplets and slurs, and the left hand has a bass line with triplets and slurs.

Verdi — Giovanna d'Arco — Prologue

Prologue

GRANDE ATRIO IN DOM-REMI

che mette agli appartamenti apprestati per la corte.

INTRODUZIONE

ANDANTE

Ten. **UFFICIALI** Dal seg-gio dei pa - dri ben ve -

C O R O Bassi Dal seg-gio dei pá - dri ben ve -

Sop. Dal seg-gio dei pá - dri ben ve -

Ten. **BORGHIGIANI** Qual v'ha speme?

C O R O Bassi Qual v'ha speme?

Qual v'ha speme?

pp

- de - te o - ve Car - lo ri - fug - ge; or da immen - sa di bar - ba - ri

- de - te o - ve Car - lo ri - fug - ge; or da immen - sa di bar - ba - ri

la - dri que - sta mi - se - ra ter - ra di - strug - ge.

la - dri que - sta mi - se - ra ter - ra di - strug - ge.

È guarda - ta dai fi - di... Pre - sto an-

È guarda - ta dai fi - di... Pre - sto an-

Or - le - ans?

Or - le - ans?

Or - le - ans?

Or - le - ans?

p *dim.*

p *tutta forza ff*

- ch'è - sa per fa - me ca - drà. Ma - le - *ff*

- ch'è - sa per fa - me ca - drà. Ma - le - *ff*

tutta forza ff Ma - le - *ff*

tutta forza ff Ma - le - *ff*

ff Ma - le - *ff*

Ma - le - *ff*

pp *p* *cres.* *assai marcato*

pp *p* *cres.* *assai marcato*

pp *p* *cres.* *assai marcato*

pp *p* *cres.* *assai marcato*

- det - ti..... cui spin_ge rea vo - - - glia fuor del
 - det - ti..... cui spin_ge rea vo - - - glia fuor del
 - det - ti..... cui spin_ge rea vo - - - glia fuor del
 - det - ti..... cui spin_ge rea vo - - - glia fuor del
 - det - ti..... cui spin_ge rea vo - - - glia fuor del
 cer - chio che il Nu_me che il Nume ha se - gna - - to! for - se un
 cer - chio che il Nu_me che il Nume ha se - gna - - to! for - se un
 cer - chio che il Nu_me che il Nume ha se - gna - - to! for - se un
 cer - chio che il Nu_me che il Nume ha se - gna - - to! for - se un
 cer - chio che il Nu_me che il Nume ha se - gna - - to! for - se un

Harp

di ah!..... ri_var_can_do la so - glia pian - ge -

di ah!..... ri_var_can_do la so - glia pian - ge -

di ah!..... ri_var_can_do la so - glia pian - ge -

di ah!..... ri_var_can_do la so - glia pian - ge -

di ah!..... ri_var_can_do la so - glia pian - ge -

- ran - no dell'empio dell'empio pec_ca.to...

- ran - no dell'empio dell'empio pec_ca.to...

- ran - no dell'empio dell'empio pec_ca.to... Ah! noi pu - re ah! noi

- ran - no dell'empio dell'empio pec_ca.to...

- ran - no dell'empio dell'empio pec_ca.to...

pur ah! noi pu - re de_siammo altri li - di,

UFFICIALI
BORGHIGIANI

Ec - co Di_o che il ri -
Ec - co Di_o che il ri -
ec - co Di_o che il ri -
Ec - co Di_o che il ri -

Ec - co Di_o che il ri -

cam - bio ci dà ah! noi pu - re de -
cam - bio ci dà ah!.... noi pu - re de -
Ah noi pu - re..... de_siammo altri li - di ah noi
cam - bio ci dà ah! noi pu - re de -
cam - bio ci dà ah!.... noi pu - re de -

- siam - - - mo al - - - tri li - - - di,
 - siam - - - mo al - - - tri li - - - di,
 pu - re de_siammo cesiammo altri li - - - di, ec - co
 - siam - - - mo al - - - tri li - - - di,
 - siam - - - mo al - - - tri li - - - di,

ec - co..... Di - - o che il ri_cam - bio ci
 ec - co..... Di - - o che il ri_cam - bio ci
 Di - o..... ec_co Di - - o ec - co Dio che il ricam - bio ci
 ec - co..... Di - - o che il ri_cam - bio ci
 ec - co..... Di - - o che il ri_cam - bio ci

dà... ma - le - det - - ti ma - le - det - -
 dà... ma - le - det - - ti ma - le - det - -
 dà... ec - co Di - o che il ri - cam - bio ci
 dà... ma - le - det - - ti ma - le - det - -
 dà... ma - le - det - - ti ma - le - det - -
 - ti ma - le - det - - ti ma - le - det - -
 - ti ma - le - det - - ti ma - le - det - -
 dà ec - co Di - o che il ri - cam - bio ci
 - ti ma - le - det - - ti ma - le - det - -
 - ti ma - le - det - - ti ma - le - det - -

p *morendo*
 - ti ci dà ah ci dà ci
p
 - ti ci dà ci dà ci
p *morendo*
 dà ah ci dà ci dà ci
p *morendo*
 - ti ci dà ah ci dà ci
p *morendo*
 - ti ci dà ci dà ci
dim.
 dà ci dà.....
f cres.
 dà ci dà.....
f cres.
 dà ci dà.....
f cres.
 dà ci dà.....
f cres.
 dà ci dà.....
f cres.
 dà ci dà.....
f

SCENA, RACCONTO E CAVATINA

CARLO

ANDANTE SOSTENUTO

DELIL

Il Re.

CORO

BORGHIGIANI

Nel suo bel
Nel suo bel
Nel suo bel

ANDANTE
SOSTENUTO

CARLO

Rec^{2o}

A.

UFFICIALI

Giovin tanto ed in fe li ce!

Giovin tanto ed in fe li ce!

vol - to qual do - lor!

vol - to qual do - lor!

vol - to qual do - lor!

C
 - mi - ci, v'ap-pres-sa - te... Ul - ti-mo è questo del re co-mando.
 DELIL
 Ah sî non

C
 Ai fi - di i - te-ne to-sto, d'Or-le - ans;
 D
 dir-ne!

C
 si ces-si omai dal san-gue che su me fi - ca-de.

C
 Ripongansi le spade, e sul mio trono a-vi-to segga l'Anglico re...

C
 Dal giu - ra - men - to io sciol - go o - gnun di fe - del -

A tempo
ANDANTE Cantabile

C
DEL. - tà. Te - stè prostra.to a ter - ra

C
Che sen - to!

O
UFFICIALI
Che sen - to!

O
BORGHIGIANI
Che sen - to!

C
Che sen - to!

C
Che sen - to!

A tempo
ANDANTE Cantabile

p

C
fer - vi - da - men - te o - ra - i che, se vo - ler e - ra del

C
cie - lo pu - nir né - fan - de col - pe, per - cuo - tes - se me so - lo il suo flagel -

C

DEL.. lo. Trascorre_re m'in.te_si

Ot_ti_mo re!

Ot_ti_mo re!

Ot_ti_mo re!

Ot_ti_mo re!

Ot_ti_mo re!

Ot_ti_mo re!

Ot_ti_mo re!

ff

pp leggerissime

C

i.gno.to sen.so per le ve_ne... Un

C

dol_ ce so_ por quin_ di mi

pp

C

vin se, e di - - vo so - gno

C

al - l'a - ni - ma si pin - se.

mezza voce

ANDANTINO

ANDANTINO

Sotto u - na quer - cia par - vemi po - sar la fron - te

C

me - sta; splen - dea di pin - ta Ver - gi - ne in mezzo al - la fo -

C

- re - sta... mosse di là co - man - do che, sorgi, dis - se, o

tutta forza

Re! El-mo de-po - ni è bran - do di

que-sta i - ma - go al piè. *legate e sottovoce*

BORGHIGIANI Di pin.ta i - ma - go e si - mi - le.....

Di pin.ta i - ma - go e si - mi - le.....

Di pin.ta i - ma - go e si - mi - le.....

p legato

(con entusiasmo)

Le tu - e pa - ro - le o Ver - gi - ne,

lo - co fra noi qui v'è.

lo - co fra noi qui v'è.

lo - co fra noi qui v'è.

lo - co fra noi qui v'è.

pp

C

Car.lo u.mil.men - te a - do - ra; ti fre.gie.rò l'im -

dolce

C

- ma - gi.ne di mi.a co.ro.na an.co - ra... mail sangue si de -

C

- ter - ga on.dè la pa - tria in duo - lo;

C

ma la stranie - ra ver - ga sia mi - te al franco suol sia mite al fran.co al franco

pp

C
suol sia mi - - te al fran-co ah!..... al franco

D
pp Chi può frenar le lagrime a sì pietoso duol?

O
pp Chi può frenar le lagrime a sì pietoso duol?

C
pp Chi può frenar le lagrime a sì pietoso duol?

O
pp Chi può frenar le lagrime a sì pietoso duol?

R
pp Chi può frenar le lagrime a sì pietoso duol?

O
pp Chi può frenar le lagrime a sì pietoso duol?

C
pp Chi può frenar le lagrime a sì pietoso duol?

p

(ai Borghigiani) **ALLEGRO**

C
suol. V'ha dun - - que un lo-co si - - mile, di-

ff
ALLEGRO

C
ce - ste?.. Vi - si - te - rò la Ver - gi - ne

O
BORGHIGIANI E sel - va or - ren - da .

R
E sel - va or - ren - da .

O
E sel - va or - ren - da .

C
E sel - va or - ren - da .

C
pri - a che not - te scen - da... Vie - ni, De - lil...

Per po - co u -

Per po - co u -

Per po - co u -

di - te - ci, fer - ma - te! quel - lo d'orror è lo - co...

di - te - ci, fer - ma - te! quel - lo d'orror è lo - co...

di - te - ci, fer - ma - te! quel - lo d'orror è lo - co...

ff *p*

CARLO

ALL.^o ASSAI MOSSO

Nar - ra - te.

Nar - ra - te.

Nar - ra - te.

Nar - ra - te.

C
O
R
O

mor - - te vi sta...

mor - - te vi sta...

mor - - te vi sta...

ALL.^o ASSAI MOSSO

ff

Leg. *p*

Leg.

BORGHIGIANI

Verdi — Giovanna d'Arco — Prologue

pp sottovoce

Al - lor che i fle - bi - li bron - zi sa - lu - ta -

pp sottovoce

Al - lor che i fle - bi - li bron - zi sa - lu - ta

pp sottovoce

Al - lor che i fle - bi - li bron - zi sa - lu - ta -

ppp

- no il di che muor,..... e len - to

ppp

- no il di che muor,..... e len - to

ppp

- no il di che muor,..... e len - to

cres.

na - vi - ga per l'a - er ta - ci - to l'a - stro d'a -

cres.

na - vi - ga per l'a - er ta - ci - to l'a - stro d'a -

cres.

na - vi - ga per l'a - er ta - ci - to l'a - stro d'a -

ALL.^o VIVO

- mor, nell'or - ri - - - bi - le fo -
- mor, nell'or - ri - - - bi - le fo -
- mor, nell'or - ri - - - bi - le fo -

f *dim.*

ALL.^o VIVO

f *dim.*

pp sottovoce

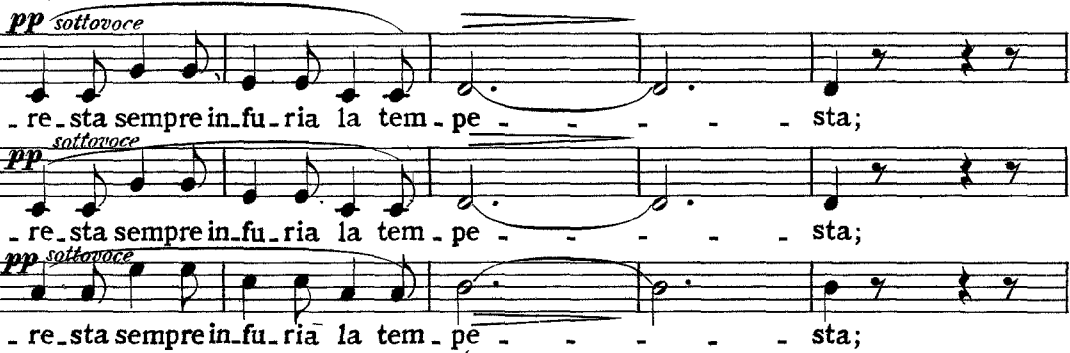

- re - sta sempre in - fu - ria la tem - pe - - - - sta;
- re - sta sempre in - fu - ria la tem - pe - - - - sta;
- re - sta sempre in - fu - ria la tem - pe - - - - sta;

pp sottovoce

pp sottovoce *cres.*

fra l'or - ror di lam - pie
fra l'or - ror di lam - pie
fra l'or - ror di lam - pie

f *dim.*

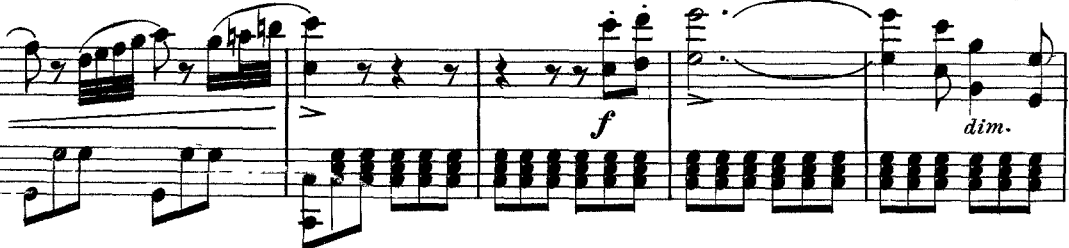

f *dim.*

pp

tuo - ni là con - ven - go - no i de - mo - - - -

pp

tuo - ni là con - ven - go - no i de - mo - - - -

pp

tuo - ni là con - ven - go - no i de - mo - - - -

pp

- ni, là coi ma - - - ghie col - - - le

- ni, là coi ma - - - ghie col - - - le

- ni, là coi ma - - - ghie col - - - le

streghe fanno i pat - - tie le con.

streghe fanno i pat - - tie le con.

streghe fanno i pat - - tie le con.

Hap

-greghe, e con fil - - - triavve - le -
 -greghe, e con fil - - - triavve - le -
 -greghe, e con fil - - - triavve - le -

-na_tì ammòl - li - - - scono i pec -
 -na_tì ammòl - li - - - scono i pec -
 -na_tì ammòl - li - - - scono i pec -

-ca_tì... Guai..... se in - conscio al reo fe - sti - no uom sor -
 -ca_tì... Guai..... se in - conscio al reo fe - sti - no uom sor -
 -ca_tì... Guai..... se in - conscio al reo fe - sti - no uom sor -

pp *morendo*
pp *morendo*
pp *morendo*
dim. *pp*
ff tutta forza
ff
ff tutta forza

ppp
 -pren-de-re si fa! ei non ve-de più mat-ti - no se al de-mo-nio non si
ppp
 -pren-de-re si fa! ei non ve-de più mat-ti - no se al de-mo-nio non si
ppp
 -pren-de-re si fa! ei non ve-de più mat-ti - no se al de-mo-nio non si

8

dà. *ff* Guai..... se in-conscio al reo fe-sti-nou om sor-
 dà. *ff* Guai..... se in-conscio al reo fe-sti-nou om sor-
 dà. *ff* Guai..... se in-conscio al reo fe-sti-nou om sor-

ppp
 -pren-de-re si fa! ei non ve-de più mat-ti - no se al de-mo-nio non si
ppp
 -pren-de-re si fa! ei non ve-de più mat-ti - no se al de-mo-nio non si
ppp
 -pren-de-re si fa! ei non ve-de più mat-ti - no se al de-mo-nio non si

ALLEGRO

CARLO

Dov'è la Pi - a, con - ve - gno non ha l'A - ver - - no.

ALLEGRO

DELLI I - te... fra poco io so - lo là scioglie - rò mio vo - to. Di -

UFFICIALI E BORGHIGIANI O Re!

O Re!

O Re!

O Re!

- spo - glio tai no - me or qui! La - scia - - te - mi!.. lo

C

vo - - - glio!

ff *pp* *m.s.*

C

ALL.º MODERATO *con passione*

Pon-doè le-tal, mar-ti-ro il

ALL.º MODERATO

p *p*

C

ser-to al ca-po mi-o; per-chè fru-ir di

C

li-be-ro di li-ber a-e-re non posso an-ch'i-o?.

pp *∞*

marcate

C

Pa - ce, che al più men - di - co pro - di - ga..... sei di

pp

C

te, di te,..... ah man - dami un rag - gio a - mi - co... ah vie - ni

C

vie - ni, non son più re, ah non son no più

C

re no non son no più re, ah vie - ni vie - ni, non son no più

ff

C

DELIL re.

Cie - lo!..dall'a - tre im - ma - gi - ni fa che ri - en - tri in sè!

O

R

O

C

ff marcato

D

sempre fe - de - lie ta - ci - ti noi seguirem il Re noi se - gui -

sempre fe - de - lie ta - ci - ti noi seguirem il Re noi se - gui -

sempre fe - de - lie ta - ci - ti noi seguirem il Re noi se - gui -

sempre fe - de - lie ta - ci - ti noi seguirem il Re noi se - gui -

D

- rem noi se - gui - rem.

- rem noi se - gui - rem.

- rem noi se - gui - rem.

- rem noi se - gui - rem.

CARLO

con passione

Pon - doè le tal, mar - ti - ro il

ser - to al ca - po mi - o; per - chè fru - ir di

c

li-be-ro di li-ber a-e-re non posso an-ch'i-o?..

pp

c

Pa-ce, che al più men-di-co pro-di-ga..... sei di

c

te di te,..... ah man-dami un rag-gio a-mi-co... ah vie-ni

c

vie-ni, non son più re, ah non son no più re no non son no più

MOSSO

C
DELIL re, ah vie - ni wie - ni, non son no più re no non

ff Sem - pre fe - de - li e

O
Sem - pre fe - de - li e

R
Sem - pre fe - de - li e

C
Sem - pre fe - de - li e

ff *MOSSO*

C
son no più re non son più re no no non

D
ta - ci - ti noi se - gui - re - mo il re noi se - gui -

ta - ci - ti noi se - gui - re - mo il re noi se - gui -

ta - ci - ti noi se - gui - re - mo il re noi se - gui -

ta - ci - ti noi se - gui - re - mo il re noi se - gui -

ta - ci - ti noi se - gui - re - mo il re noi se - gui -

son più re no non
- re - - - - - mo sem - pre fe - de - li e
- re - - - - - mo sem - pre fe - de - li e
- re - - - - - mo sem - pre fe - de - li e
- re - - - - - mo sem - pre fe - de - li e

son no più re non son più re no no non
ta - ci - ti noi se - gui - re - - mo il re noi se - gui -
ta - ci - ti noi se - gui - re - - mo il re noi se - gui -
ta - ci - ti noi se - gui - re - - mo il re noi se - gui -
ta - ci - ti noi se - gui - re - - mo il re noi se - gui -

Verdi — Giovanna d'Arco — Prologue

System 1:

- Soprano (C):** son più re non son più
- Contralto (D):** - re - - - mo il re noi se - gui -
- Piano:** Accompaniment with chords and arpeggiated figures.

System 2:

- Soprano (C):** re non son più re no.....
- Contralto (D):** - rem noi se - gui - rem noi se - gui -
- Piano:** Accompaniment with chords and arpeggiated figures.

(Carlo impone al Coro con un cenno, e parte;
il Coro si allontana per diverse uscite.)

C

no.

D

- rem noi se - gui - rem.

- rem noi se - gui - rem.

- rem noi se - gui - rem.

- rem noi se - gui - rem.

- rem noi se - gui - rem.

p

pp

Verdi
Giovanna d'Arco
Act III

INTERNO D'UNA ROCCA NEL CAMPO INGLESE.

Una scala conduce ad una torre, dalla quale si dominano i campi - Giovanna, cinta di grosse catene, e abbandonata sopra un sedile; vicino a lei s'innalza un rogo.

SCENA E DUETTO

GIOVANNA E GIACOMO

Ноты с сайта - www.notarhiv.ru

Ten. II. *ANDANTE*

CORO
(di Sentinelle interne)

Bassi

ANDANTE **Harp** *ff*

I Fran - chi!

Ten. I.

ALLEGRO

I Fran - chi!

Fran - chi!

ALLEGRO

(Cannone)

ff

GIO. (rinvenendo)

Oh qual mi scuote ru - mor di guerra?

con disperazione

e

G
di ca-te - ne cin - ta nel - l'ab - bor - ri - to i - - o

G
sto cam - po ne - mi - co! e che m'at - tende?

G
Un ro - go!...

G
Cre - sce il ru - mor!...

The fourth system features the vocal line with the lyrics "Cre - sce il ru - mor!...". The piano accompaniment becomes more active, with a series of chords and rhythmic figures.

G
Chi del - l'orren - do lo - co mi di - schiu - de le

G
por-te? deh ch'io vo - li sui

G
campi! Ahi du - ra sor-te!

pp

(trovatisi rinchiusa s'arresta immobile; a poco a poco animasi all'ispirazione. Giacomo entra e fermasi non visto a contemplarla.)

G
Ec-co!... Ar-

The third system shows a vocal line with a half rest followed by the lyrics 'Ec-co!... Ar-'. The piano accompaniment features a series of chords in the right hand and a rhythmic pattern in the left hand. There are some slurs and accents in the piano part.

G
di - te du - lu - lando già s'a - van - zan le le -

G
gioni... si scon-trâr bran - do con brando...

GIA. su!... co - rag - gio, o miei cam - pioni!

Sciagu -

G Co - me tur - bo il

Gia. - ra - ta!... e ancor de - li - ra!

G re sag - gi - ra! Là che av - venne?... Ahi - mè! l'ar -

pp

G - di - to da - gli in - gle - si è cir - - cu - i - -

cres. ff

G
_to!

ff

GIO.
O Dio cle - men - te m'abban - do - ni or tu co -

GIA.
A lui pen - sa!

col canto

G
- si?... A te fi - den - te a - pro il cor sic - co - me un

Gia
Ciel!..che in - ten - do?..

pp

ANDANTE *con espressione*

G
di! A - ma - i, ma un so - lo i -

ANDANTE

p

G

-stan - te, ma pu - - ra ancor son' i - o; an -

G

- cor..... nel tuo sem.bian - te ac - que - to o.gni de -

G

- si - o; pen - sier..... non ho, non pal - pito, pensier non ho, non

G

GIA. pal - pito che non si - - a vol - to a te. El - la innocen.te e

Gia. pu - ra! - el - la p loran - tea Di - o!... Ahi da qual notte o.

GIO

Gia. Pensier non ho, non
- scu - ra si le - va il guar - do mi - o!... In

G

Gia. palpito che non si avolta a te,
qua - - le istante ahi mi - sera, schia - ri la mente a

Gia. *largo* me! schia - ri la men - te la men - te ah schiari la mente a

marcato

G
 Pen - sier non ho non ho, non pal - pi - to non ho.....

Gia.

dim. pp

me! schia - ri la

G
 pen - sier non ho non ho, non pal - pi - to non ho, non

Gia.

mente

G
 ho che non sia vol - to a

Gia.
 schia - ri la men - te la men - te a me!

cres.

G
te che non sia vol - - to a te

Gia.
schia - - ri la men - - te la mente a

G
marcato pen - sier non ho non ho, non pal - pi - to non ho *dim.*

Gia.
me! schia - ri la

G
pen - sier non ho non ho, non pal - pi - to non ho non

Gia.
mente

G
ho che non sia vol-to a te..... che non

Gia.
schiari la mente la mente a me! schia - ri la

G
si - a volto a te a te a.....

Gia.
men - te la mente a me! schiari la mente a me! schiari la mente

G
..... te che non sia vol - to a

Gia.
schiari la mente a me! schiari la men - te a

(alzandosi infiammata dalla fede)

G. te. Tu che all'e - let - to - Sà - u - lo

Gia. me!

G. hai le ca - te - ne in - fran - to, spez - za or le mi - e...

Gia. (accorrendo a lei e sciogliendola)

Sei

Gia. li - bera!... Per - do - na per -

GIO. (gettandosi nelle di lui braccia)

Gia. Sei tu?... fia ver?... di -

- dona a un pa - dre in pian - to.

G

- men - ti - co. già già d'ò - gni duo.lo già d'o - gni duolo è il

pp

G

cor.

p *cres*

G

ALL.º ASSAI VIVO
(con entusiasmo)

GIA. pa - dre, be - ne - di - ci - mi! Or dal
(ponendo le mani sul di lei capo)

T'ar - ri - da il ciel o - gnor.

pp col canto *p* *ALL.º ASSAI VIVO*

G

pa - dre be - ne - det.ta, ap - - pu - ra - ta dai do -

G
 - lo - ri, sono an - cor d'Id - dio l'e - letta, tor - no a'

G
 bel - li - ci sen - tier. Niuno, ah! niun degl'in - va -

G
 - so - ri ri - ve - drà la sua con - tra - da!... la tua

G
 spa - da!... la tua spa - da! ch'io ri - vo - li a' mie - i guer -

con slancio

G
GIA. -rier.

Va! l'ar-di-re o-mai ri - piglia, ti ri - cin-gi di tua

Gia.
glo-ria; al-la pa-tria che pe - riglia va, ri - torna il suo guer-

GIO.
La tua spa - - da!... la tua

Gia.
-rier! So-vra l'a - le di vit - to - ria ri-con-

G
spa - - da!

Gia.
-du - ci il tuo sten - dar - do... deh non fia che in - va - no e

GIO.

Gia. la tua spa - -

tardo a' miei sguardi ar - desse ar - desse il ver! val l'ar -

G. da la tua spa - - da! o pa - - dre o.....

Gia. di - - re omai ri - pi - - glia omai ri - pi - -

G. *dim. ed allarg.* pa - dre o..... pa - dre, be - ne - di - ci! *morendo* Or dal

Gia. - glia. T'ar - ri - da il cie - lo o -

dim. ed allarg.

A TEMPO

G
pa-dre be-ne-detta, ap-pu-ra-ta dai do-lo-ri, sono an-

Gia.
-gnor. Va, va! l'ar-

P A TEMPO

G
-cor d'Id-dio l'e-letta, tor-no a' bel-li-ci... sen-tier. Niuno, ah

Gia.
-di-re o-mai ri-pi-glia, va!..... va! so-vra

G
niun degl'in-va-so-ri ri-ve-drà la sua con-

Gia.
l'a-le di vit-to-ria ri-con-du-ci il tuo sten-

f

G
_tra - da!... la tua spa - da!... la tua spa - da! ch'io ri -

Gia.
dar - do... deh non fia che in - va - no e tar - do a' miei

G
- vo - li a' mie - i guer - rier' ch'i - o ri -

Gia.
sguar - di ardes - se il ver! a' mie - i

G
- vo - li a' miei guer - rier' ch'i - o ri -

Gia.
sguar - di ar - des - se il ver! a' mie - i

G
vo - li a' miei guer - rier' ah ri - vo - li a' miei guer -

Gia.
sguardi ar - des - se il ver! a' miei guardi ar - des - se il

G
- rier' ah ri - vo - li a' miei guer - rier, a' miei guer - rier, a' miei guer -

Gia.
ver, a' miei guardi ar - des - se il ver, ar - desse il ver, ar - desse il

G (sguainata la spada esce precipitosamente)
- rier, a' miei guer - rier, a' miei guer - rier!

Gia.
ver, ar - desse il ver, ar - desse il ver!

Harp

BATTAGLIA

(Giacomo salito alla torre getta gli sguardi, meravigliandosi, sui campi)

ALLEGRO

pp

GIA.

Ec - col

El - la vo,ia...

p

Gia.

Qual ven - tu - ra!...

ff

Gia.

Un bian - co sa - li de - striero.

Gia. *pp* Oh me - ra - vi - glia!...

Gia. *pp* In cen - to lo - chi ad un tem - po ap - par.

Gia. Già dal - la mi - schia ha trat - to il

Gia. re... le tur - be dei ne - mi - ci

Gia. s'ar - re - tra - no scon - vol - te...

Gia.

ah! tutto in - vol - ve un

Gia.

(scende dalla ringhiera) (entrano soldati francesi)

nu - vo - lo di polve.

pp

Ten.

C O R O

Bassi

Pre - sa è la ròc - - -

Pre - sa è la ròc - - -

cres. *ff*

ca!

ca!

SCENA E ROMANZA

CARLO

RECITATIVO

CARLO

Di novel pro-di-gio il ciel ne ar-ri-se. La secon-da

RECITATIVO

volta sal-vo per lei son' i-o, per lei che a cie-co di po-po-lo fu-

-ro-re ab-bando-na-ll... O vecchio, io ti per-

GIA. (presentandosi)

Me, me pur-ni-sci!

-do-no. In mia sa-lute ac-cor-sa, Va, mi gridò la Di-va, En-tro la

ANDANTE

C

rócca, e il padre mi - o... di - fendi.

ANDANTE

C

DEL. Ebben? che rechi?... Anco.ra l'Anglo pagnar s'at - tenta?

Rotto è il ne .

(Silenzio generale. Giacomo ha nascosto il canuto capo fra le mani)

D

- mico, ma Giovanna è spen.ta!

ADAGIO

(Il re guarda mestamente i suoi, si avvanza lentamente, e dice col più profondo dolore:)

CAR. *ANDANTE* *con dolore*

ANDANTE *p*

Qua - le più fi - do a -

- mi - - - co me col pugnàl fe -

- ri - - - sce?... *pp* sup - plice a vo - i lo

di - - - co... il tro - no a chi l'ar -

C

_di - sce! Cru - de - li, or - ri - bil

C

vi - - - ta dun - que dun - que lascia - te lascia - te al

C

re?... Oh fos - se i - na - - ri -

pp

C

_di - ta i - na - ri - di - ta nell'a - nima la

morendo

C
fè! Oh fos - sei - na - ri - di - ta oh fos - sei - na - ri -

C
- di - ta nel - l'a - - nima nell'a - nima la *semplice*

C
fè! *stent.* nell'a - ni - ma la fè! nell'a - ni - ma la

C
fè! nell'ani - ma la fè!

MARCIA FUNEBRE

ANDANTE

pp

Sop. *pp*
 O Un suon fu - ne - re - o
 R
 Ten. Un suon fu - ne - re - o
 O
 C Bassi Un suon fu - ne - re - o

CARLO

(verso la scena)

Ahi vi - sta!
 d'in - tor - no span - de - si.
 d'in - tor - no span - de - si.
 d'in - tor - no span - de - si.

Har

(Soldati francesi cogli stendardi, che precedono
Giovanna, adagiata sulla bara)

GIA.

Oh fi - glia!

Sop.

CORO

pp

Non sem - bra un

m.s.

legato

an - ge - lo che a son - no pla - ci - do chi - ni le

m.d.

Ten. ci - - - glia?

Lu - - - cen - te - u -

m.s.

- n'au - ra sul vi - so can - di - do dal cie - lo

Sop. *pp*

Dal frai vir - gi - ne - o

Bassi *pp*

pio - ve; Dal frai vir - gi - ne - o

Dal frai vir - gi - ne - o

di pu - ro ef - flu - vio u - n'on - da

di pu - ro ef - flu - vio u - n'on - da

di pu - ro ef - flu - vio u - n'on - da

GIACOMO

Gran Di - - ol... Si -
 mo - ve!
 mo - ve!
 mo - ve!

leggero

Gia. - len - zio... re - presso ge - mi - to man - dò l'e -

CAR.

Le lu - - ci
 - stin - ta.

C
s'a - pronò! sor - ge!... oh mi -

C
- ra - - co - lo! mor - - - te fu

The second system of music continues the vocal line and piano accompaniment. The lyrics are "- ra - - co - lo! mor - - - te fu". The piano accompaniment continues with its complex, rhythmic texture.

C
vin - - - - - ta.

ff

pp

pp

SCENA-FINALE TERZO

GIOVANNA, CARLO, GIACOMO

(Giovanna levasi diritta, e si muove come investita da forza soprannaturale.)

REC.^{vo}

GIOVANNA

Che mai fu? Dove son?

CARLO

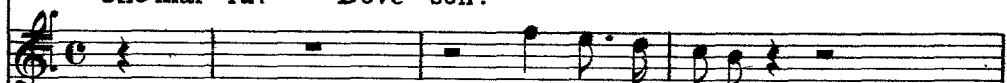

Fra' tuoi guerrieri.

GIACOMO

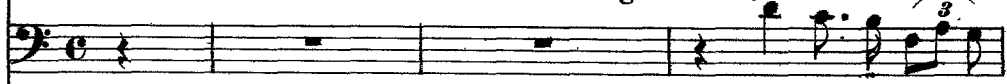

E presso il vecchio

RECITATIVO

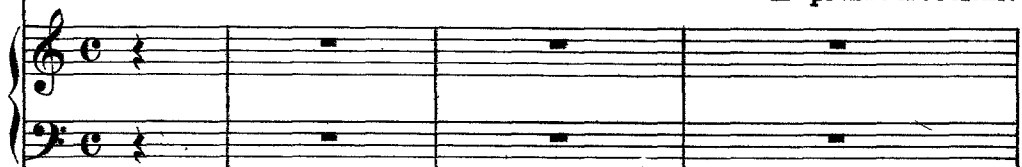

G

Oh! non son' i - o un'empia incanta - trice!

C

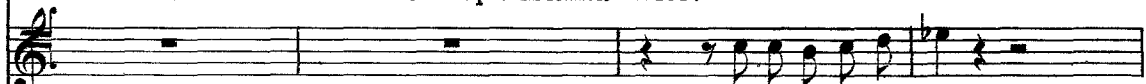

Un'angelo tu sei!

Gia.

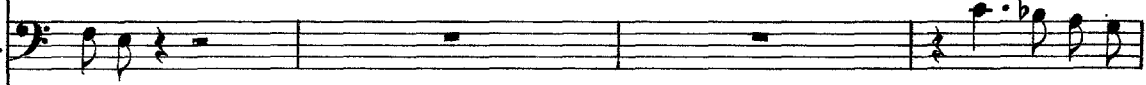

padre...

Ma in nebbia

*Adagio*

G

Oh padre!...oh re... miei prodi!... ben vi rav -

Gia.

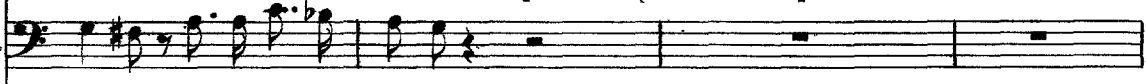

folta chiusi e - ran gli occhi.

G

vi-so! Ec-co le fran-che in-seg-ne... la mia do-v'è?... ch'i-o...

G

CAR.....la ri-por-ti al cie-lo, fi-da-ta mes-sag-giera. (le presenta l'insegna)

Prendi... ma non la-

p *dim.*

The second system features a vocal line with a melodic line and a piano accompaniment with a tremolo effect. Dynamics include piano (p) and diminuendo (dim.).

(rapita in estasi)

G

Oh mia ban-die - - ra!

C

sciarne!

The third system includes vocal lines for G and C parts. The piano accompaniment features a tremolo in the right hand and a bass line.

p

The piano accompaniment for the third system continues with a tremolo in the right hand and a bass line.

pp

The piano accompaniment for the fourth system features a tremolo in the right hand and a bass line, with dynamics including pianissimo (pp).

morendo

The piano accompaniment for the fifth system features a tremolo in the right hand and a bass line, with dynamics including morendo.

GIO. *ANDANTE*

S'a - pre il ciel... di - scende la Pi - a, che par - lar mi so -

ANDANTE

- le - a dal - la bal - za... Mi sor - ri - - - de... m'ad -

- di - ta u - na vi - a... par..... che ac - cen - - -

ni che se - co mi

ADAGIO

G
 CAR. vuol.
 con passione
 GIA. Non la - sciar - ne! deh vi - vi, deh
 La tua mano sul cri-ne mio bian - co po - sa o

ADAGIO

C
 vi - vi al - la Fran - cia, al tuo pa - dre, al tuo
 Gia. fi - - - glia, e ne lava il fal - lir...
 rel Non la - sciar - ne, o fra i co - ri giu -

C
 I - - o non piango, nell'a-nimo stan - co è la

C
- li - vi fa ch'io pos - sa vo - la - re con

Gia.
spe - - - me di to - sto di to - sto mo -

GIO.
Ec - co!... nu - be... dora - ta... m'in -

C
te.

Gia.
- rir.

G
- nalza oh!... l'usber - gotramu - tasi in a - - - le!... addi - o,

G

ter - ra!..... addio, glo - ria mor - ta - le... al - to

p *pp* *p*

G

vo - lo... già bril - lo nel sol!

CAR.

GIA.

Sop.

Ten.

Bassi

CORO di GUERRIERI e POPOLO

Ah! fa ch'io possa vo - la - re con

Ah! io non piango, nell'a - ni - mo

Oh! prodi - gio!...

Oh! prodi - gio!...

Oh! prodi - gio!...

cres. *ff* *p* *pp*

C
te ch'i-o pos-sa vo-la-re con te.

Gia.
stan - co è la spe-me di to-sto mo - rir.

(Cont.) ANGIOLI
Tor - na, tór - na e - sultan - te so -

(Bassi I.) DEMONI
N'è suppli-zio n'è sup -

GIO.
Mi sorri - - de... m'addi - ta u - na
- rel - - - la!
- pli-zio il tri-onfo il tri-on-fo del ciel!...

pp

G. *vi - a... mi sor -*

CAR. *Non lasciare! deh vivi, deh vi - - vi alla Francia, al tuo padre, al tuo*

GIA. *Io non piango, nell'animo stan - co è la spe - me di to - sto mo -*

Sop. *D'inso - li - to rag - gio si dif - -*

Ten. *D'inso - li - to rag - gio si dif - -*

Bassi *D'inso - li - to rag - gio si dif - -*

tor - - - - -

n'è tor - mento

CORO di GUERRIERI e POPOLO

G
- ri - - de... ad - dio,

C
re! non lasciarne, o fra i co-ri giu-li - - vi ch'io possa vo-la-re con

Gia.
-rir io non piango, nell'a-nimo stan - co è la speme di to-sto mo -

- fon - de si dif - fon - de im - provvi - so chia -

- fon - de si dif - fon - de im - provvi - so chia -

- fon - de si dif - fon - de im - provvi - so chia -

- na! tor - - - -

il tri - on-fo del

ter - ra!..... ad dio, gloria mor - ta - le...

te fa ch'io pos - sa..... vo - la - re con

-rir io non pian - go,..... nell'a - ni - mo

-ror... va - le, o di - va!... qual pa - trio re -

-ror... va - le, o di - va!... qual pa - trio re -

-ror... va - le, o di - va!... qual pa - trio re -

-na!

ciel!

G
al - - - to io vo - lo... già bril - lo nel

C
te ah!..... ch'i - o pos - sa vo - lar vo - la - re con

Gia.
stanco è la spe - me di to - sto mo -

-tag - gio tu vi - vrai d'o - gni Fran - co nel

-tag - gio tu vi - vrai d'o - gni Fran - co nel

-tag - gio tu vi - vrai d'o - gni Fran - co nel

tor - - - -

n'è tor - men - to il trion - fo del

cres.

G
sol!

C
te con te con

Gia
rir mo - - - rir mo - - -

cor nel cor nel

cor nel cor nel

cor nel cor nel

na tor - na tor - - - na ah

ciel il tri-on-fo del ciel il tri-on-fo del ciel

p *f* *p* *ff*

(Giovanna cade; una siderea luce spandesi improvvisamente pel cielo. I soldati abbassano gli stendardi, tutti si prostrano innanzi al glorioso cadavere.)

G

C

Gia.

te con te.

rir mo - rir.

cor d'o - gni Fran - co nel cor.

cor d'o - gni Fran - co nel cor.

cor d'o - gni Fran - co nel cor.

tor - - - - na!

..... n'è tormento il tri.on.fo del ciel!...

ff

8

Fine dell'Opera