

Clarinet in B \flat

ВСЕ ЧТО НАДО СОЛДАТ ПРОЙДЕТ

Л. ПЕЧНИКОВ

ин-ка курсанта Вольского

класс проф. по-ка Емельянова В. Н.

В темпе марша

Clarinet in B \flat

ВСЕ ЧТО НАДО СОЛДАТ ПРОЙДЕТ

Л. ПЕЧНИКОВ

В темпе марша *f*

ин-ка курсанта Вольского

класс проф. по-ка Емельянова В. Н.

8

17

25

31

38

Bassoon

ВСЕ ЧТО НАДО СОЛДАТ ПРОЙДЕТ

Л. ПЕЧНИКОВ

В темпе марша

ин-ка курсанта Вольского

класс проф. по-ка Емельянова В. Н.

p

8

15

23

sp

30

Alto Saxophone

ВСЕ ЧТО НАДО СОЛДАТ ПРОЙДЕТ

Л. ПЕЧНИКОВ

ин-ка курсанта Вольского

класс проф. по-ка Емельянова В. Н.

В темпе марша

10

18

26

32

Tenor Saxophone

ВСЕ ЧТО НАДО СОЛДАТ ПРОЙДЕТ

Л. ПЕЧНИКОВ

ин-ка курсанта Вольского

класс проф. по-ка Емельянова В. Н.

В темпе марша

10

18

26

32

Horn in F

ВСЕ ЧТО НАДО СОЛДАТ ПРОЙДЕТ

Л. ПЕЧНИКОВ

В темпе марша

sfp

ин-ка курсанта Вольского
класс проф. по-ка Емельянова В. Н.

Horn in F

ВСЕ ЧТО НАДО СОЛДАТ ПРОЙДЕТ

Л. ПЕЧНИКОВ

В темпе марша

ин-ка курсанта Вольского

класс проф. по-ка Емельянова В. Н.

p

Trumpet in B♭

ВСЕ ЧТО НАДО СОЛДАТ ПРОЙДЕТ

Л. ПЕЧНИКОВ

ин-ка курсанта Вольского

p класс проф. по-ка Емельянова В. Н.

В темпе марша

Trombone

ВСЕ ЧТО НАДО СОЛДАТ ПРОЙДЕТ

Л. ПЕЧНИКОВ

В темпе марша

ин-ка курсанта Вольского

класс проф. по-ка Емельянова В. Н.

Trombone

ВСЕ ЧТО НАДО СОЛДАТ ПРОЙДЕТ

Л. ПЕЧНИКОВ

В темпе марша

ин-ка курсанта Вольского

класс проф. по-ка Емельянова В. Н.

p

8

15

23

sp

sp

30

Snare drum

ВСЕ ЧТО НАДО СОЛДАТ ПРОЙДЕТ

Л. ПЕЧНИКОВ

ин-ка курсанта Вольского

класс проф. по-ка Емельянова В. Н.

В темпе марша

7

14

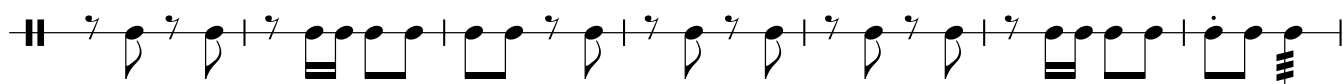

21

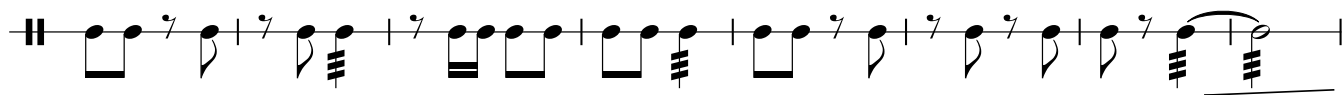

29

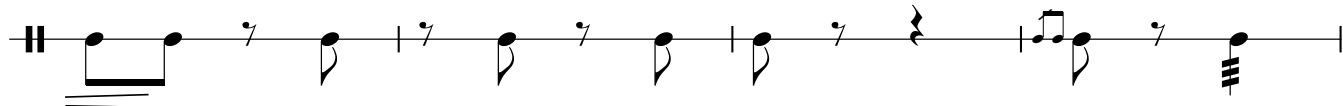

33

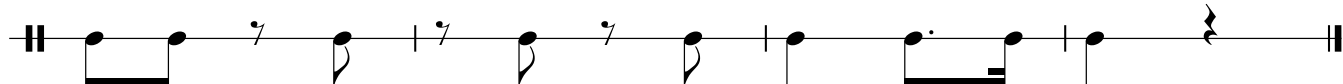

Bass drum

ВСЕ ЧТО НАДО СОЛДАТ ПРОЙДЕТ

Л. ПЕЧНИКОВ

ин-ка курсанта Вольского
класс проф. по-ка Емельянова В. Н.

В темпе марша

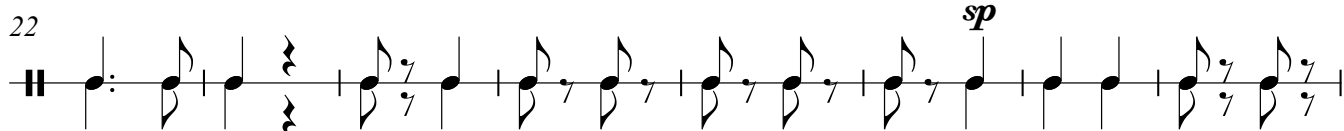
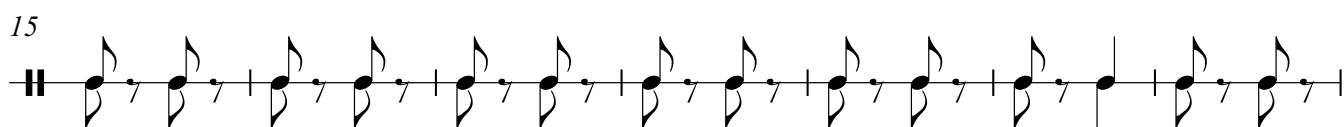
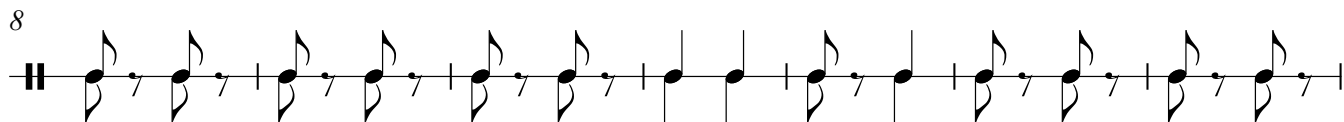
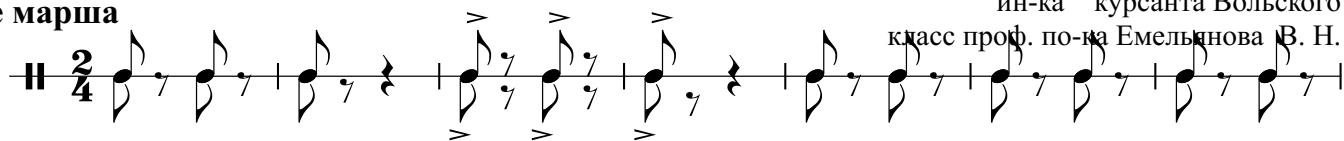

Cornet

ВСЕ ЧТО НАДО СОЛДАТ ПРОЙДЕТ

Л. ПЕЧНИКОВ

В темпе марша

ин-ка курсанта Вольского

класс проф. по-ка Емельянова В. Н.

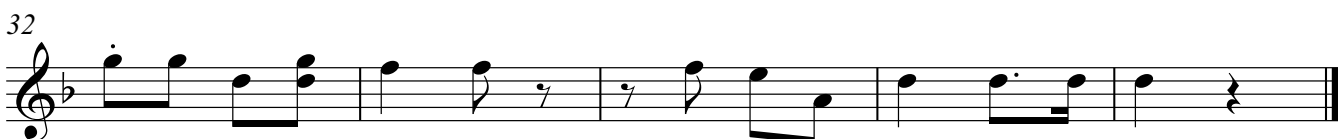
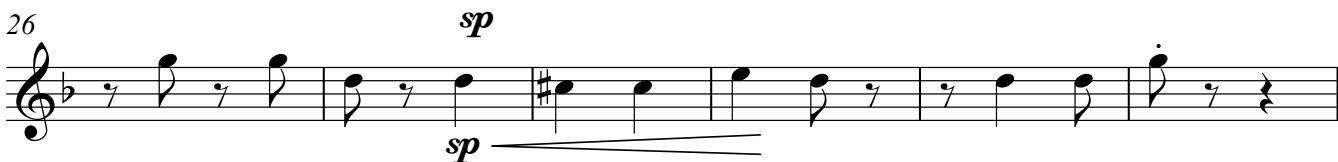
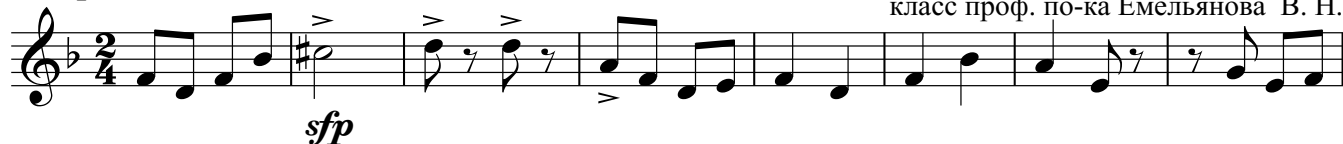

Cornet

ВСЕ ЧТО НАДО СОЛДАТ ПРОЙДЕТ

Л. ПЕЧНИКОВ

ин-ка курсанта Вольского

класс проф. по-ка Емельянова В. Н.

В темпе марша

9

18

26

32

1st Baritone Bb

ВСЕ ЧТО НАДО СОЛДАТ ПРОЙДЕТ

Л. ПЕЧНИКОВ

ин-ка курсанта Вольского

класс проф. по-ка Емельянова В. Н.

В темпе марша *mf*

sfp
sf

10

18

26

sp

32

2nd Baritone B \flat

ВСЕ ЧТО НАДО СОЛДАТ ПРОЙДЕТ

Л. ПЕЧНИКОВ

ин-ка курсанта Вольского

класс проф. по-ка Емельянова В. Н.

В темпе марша

Tuba

ВСЕ ЧТО НАДО СОЛДАТ ПРОЙДЕТ

Л. ПЕЧНИКОВ

В темпе марша

ин-ка курсанта Вольского

класс проф. по-ка Емельянова В. Н.

p

8

15

23

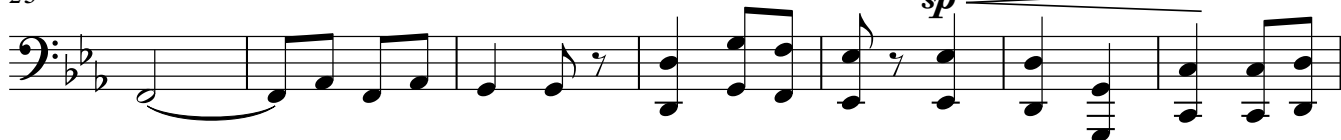

30

Contrabass

ВСЕ ЧТО НАДО СОЛДАТ ПРОЙДЕТ

Л. ПЕЧНИКОВ

В темпе марша

ин-ка курсанта Вольского
класс проф. по-ка Емельянова В. Н.

8

15

23

30
